



APAVE  
AGENCE DE QUIMPER  
12 allée Claude Derwenn CS 63009  
29334 QUIMPER CEDEX  
N° SIRET : 90386907100253

DONNEUR D'ORDRE  
ETS PUBLIC SANTE MENTALE FINISTERE SUD  
18 RUE HENT GLAZ  
29107 QUIMPER  
CONTACT : Roland MADEC



## Rapport de mission de repérage des matériaux et produits contenant de l'amiante avant réalisation de travaux dans un immeuble bâti

Ce rapport annule et remplace les éventuelles versions précédentes



Numéro d'offre : **2869150.2\_Am\_Clinique  
9\_Amiante**  
Numéro de contrat : **C25171589**  
Numéro de rapport (n° de tâche) : **T251349568**  
Date : **24/09/2025**

Lieu d'intervention :  
**Bâtiment Clinique 9**

**18 rue HENT GLAZ  
29107 QUIMPER**

Destinataire rapport :  
**ETS PUBLIC SANTE MENTALE  
FINISTERE SUD**

Date d'intervention :  
Du **29/07/2025** au **05/09/2025**

Intervenant : **Monsieur Moustapha OULD**

Signature :

*Le présent rapport ne peut être reproduit que dans son intégralité  
Nombre de pages total du document : 437 pages*

# 1. INFORMATIONS GÉNÉRALES

## 1.1 DESIGNATION DU BATIMENT

Adresse :	18 rue HENT GLAZ 29107 QUIMPER	Numéro de Lot :	AE - 316
Étage :		Référence Cadastre :	
Bâtiment :	Clinique 9	Date du Permis de Construire :	Antérieur au 1er juillet 1997
Nature du bâtiment :	Etablissement sanitaire		
Cat. du bâtiment :			

## 1.2 DÉSIGNATION DU DONNEUR D'ORDRE DÉSIGNATION DU PROPRIÉTAIRE

Nom :	ETS PUBLIC SANTE MENTALE FINISTERE SUD	Nom :	ETS PUBLIC SANTE MENTALE FINISTERE SUD
Adresse :	18 RUE HENT GLAZ 29107 QUIMPER	Adresse :	18 RUE HENT GLAZ 29107 QUIMPER

## 1.3 EXÉCUTION DE LA MISSION

Repérage réalisé par :	OULD Moustapha	Laboratoire d'Analyses :	ITGA BREST
N° certification :	CPDI6613 Version 06	Adresse laboratoire :	7 Rue Charles Jourde 29200 BREST
Date d'obtention :	16/10/2022	Numéro d'accréditation :	1-6090
Organisme :	I.CERT	Organisme d'assurance professionnelle :	AXA FRANCE IARD
Adresse :		Adresse assurance :	313 Terrasse de l'ARCHE 92727 NANTERRE CEDEX
Date de la commande :	25/07/2025	N° de contrat d'assurance :	10800807204
Accompagnateur :	Aucun	Date de validité :	31/12/2025

## 1.4 REFERENCE DU PROGRAMME DE TRAVAUX DEFINI PAR LE DONNEUR D'ORDRE

Référence :  
 Nature des travaux envisagés : RESTRUCTURATION COMPLETE DU BATIMENT PRINCIPAL, DEMOLITION CASQUETTE.

## 1.5 CONCLUSION(S) DU RAPPORT

**Dans le cadre de la mission objet du présent rapport, il a été repéré des matériaux et produits contenant de l'amiante.**

## SOMMAIRE :

<b>INFORMATIONS GÉNÉRALES .....</b>	<b>2</b>
DESIGNATION DU BATIMENT .....	2
DÉSIGNATION DU DONNEUR D'ORDRE .....	2
DÉSIGNATION DU PROPRIÉTAIRE .....	2
EXÉCUTION DE LA MISSION .....	2
REFERENCE DU PROGRAMME DE TRAVAUX DEFINI PAR LE DONNEUR D'ORDRE .....	2
CONCLUSION(S) DU RAPPORT .....	2
<b>RESULTATS DU REPERAGE.....</b>	<b>4</b>
MATERIAUX OU PRODUITS CONTENANT DE L'AMIANTE AFFECTES PAR LES TRAVAUX .....	4
MATERIAUX OU PRODUITS NE CONTENANT PAS D'AMIANTE .....	17
<b>INVESTIGATIONS NON REALISEES .....</b>	<b>27</b>
MOYENS D'ACCES A METTRE A DISPOSITION PAR LE DONNEUR D'ORDRE .....	27
INVESTIGATION(S) APPROFONDIE(S) DEVANT ETRE REALISEE(S) PAR LE DONNEUR D'ORDRE .....	27
<b>COMMENTAIRES RELATIFS A LA PRESTATION .....</b>	<b>27</b>
OBJECTIF .....	27
REFERENCES REGLEMENTAIRES ET NORMATIVES .....	27
CONDITIONS DE REALISATION DU REPERAGE .....	27
<b>PROGRAMME ET PERIMETRE DE LA MISSION .....</b>	<b>28</b>
PROGRAMME DE TRAVAUX DEFINI PAR LE DONNEUR D'ORDRE .....	28
PROGRAMME ET PERIMETRE DE REPERAGE DEFINIS PAR L'OPERATEUR DE REPERAGE .....	28
<b>RAPPORT(S) ANTERIEUR(S) .....</b>	<b>38</b>
<b>OBLIGATIONS DU PROPRIÉTAIRE DE L'IMMEUBLE BATI .....</b>	<b>38</b>
<b>PRECONISATIONS .....</b>	<b>38</b>
<b>ANNEXE CROQUIS .....</b>	<b>39</b>
<b>ANNEXE FICHES D'IDENTIFICATION ET DE COTATION .....</b>	<b>53</b>
<b>ANNEXE PROCES VERBAUX D'ANALYSES .....</b>	<b>210</b>
<b>ANNEXE TABLEAU ESTIMATIF DES QUANTITES.....</b>	<b>299</b>
<b>ANNEXE AUTRES DOCUMENTS.....</b>	<b>310</b>
<b>ANNEXE CERTIFICATION DE L'OPERATEUR DE REPERAGE .....</b>	<b>433</b>
<b>ANNEXE ATTESTATION D'ASSURANCE .....</b>	<b>434</b>
<b>CONSEILS SUR LES MODALITES D'ELIMINATION DES DECHETS .....</b>	<b>436</b>

## 2. RESULTATS DU REPERAGE

Dans le cadre de cette mission, l'intervenant Apave a examiné uniquement les composants et les locaux ou les volumes auxquels il a pu accéder dans des conditions normales de sécurité.

### 2.1 Matériaux ou produits contenant de l'amiante affectés par les travaux

Etage	Local	Composant	Matériau / Produit	Critères(s) ayant permis de conclure	Réf sondage	Réf ZPSO
RDC	Circulation commune	Plancher	Dalles de sol marron + colle noire + ragréage	Résultat d'analyse (P036)	S036	Z001
		Murs	Joint tressé dilatation	Résultat d'analyse (P038)	S038	
		Plancher Joint dilatation)	Colle noire/ragréage + polystyrène	Résultat d'analyse (P042)	S042	
		Plancher	Dalles de sol marron	Résultat d'analyse (P025 - idem)	S156	Z001
		Cloisons - Plaques de plâtre	Joint bandes	Résultat d'analyse (P049 - idem)	S166	Z005
		Plancher	Colle noire + ragréage	Résultat d'analyse (P026 - idem)	S157	Z002
RDC	Salle attente	Plancher	Dalles de sol marron	Résultat d'analyse (P025)	S025	Z001
		Plancher	Colle noire + ragréage	Résultat d'analyse (P026)	S026	Z002
		Cloisons - Plaques de plâtre	Joint bandes	Résultat d'analyse (P049 - idem)	S167	Z005
RDC	Linge sale	Plancher	Dalles de sol marron	Résultat d'analyse (P025 - idem)	S158	Z001
		Plancher	Colle noire + ragréage	Résultat d'analyse (P026 - idem)	S159	Z002
RDC	Vestiaires hommes	Cloisons - Plaques de plâtre	Joint bandes	Résultat d'analyse (P049)	S049	Z005
RDC	SAS Entrée	Plancher	Dalles de sol marron	Résultat d'analyse (P025 - idem)	S160	Z001
		Cloisons - Plaques de plâtre	Joint bandes	Résultat d'analyse (P049 - idem)	S165	Z005
		Plancher	Colle noire + ragréage	Résultat d'analyse (P026 - idem)	S161	Z002
RDC	Bureau médical	Cloisons - Plaques de plâtre	Joint bandes	Résultat d'analyse (P049 - idem)	S168	Z005
		Plancher	Dalles de sol marron	Résultat d'analyse (P025 - idem)	S170	Z001
		Plancher	Colle noire + ragréage	Résultat d'analyse (P026 - idem)	S171	Z002
RDC	Salle activités 1	Cloisons - Plaques de plâtre	Joint bandes	Résultat d'analyse (P049 - idem)	S174	Z005
		Plancher	Dalles de sol marron	Résultat d'analyse (P025 - idem)	S176	Z001



Etage	Local	Composant	Matériau / Produit	Critères(s) ayant permis de conclure	Réf sondage	Réf ZPSO
		Plancher	Colle noire + ragréage	Résultat d'analyse (P026 - idem)	S177	Z002
RDC	Accueil Nord	Plancher - Béton	Dalles de sol vert	Résultat d'analyse (P072)	S072	
		Plancher - Béton	Colle noire + ragréage	Résultat d'analyse (P073)	S073	
		Plenum	Joint sur gaine en plénum	Résultat d'analyse (P155)	S155	Z027
		Cloisons - Plaques de plâtre	Joint bandes	Résultat d'analyse (P062 - idem)	S179	Z007
RDC	Chambre 1	Plancher - Béton	Dalles de sol marron + colle noire + ragréage	Résultat d'analyse (P054)	S054	Z008
		Plancher - Béton	Colle noire + ragréage sous PVC	Résultat d'analyse (P055)	S055	Z009
		Cloisons - Plaques de plâtre	Joint bandes	Résultat d'analyse (P057)	S057	Z010
RDC	Chambre 2	Plancher - Béton	Dalles de sol marron + colle noire + ragréage	Résultat d'analyse (P054 - idem)	S180	Z008
		Cloisons - Plaques de plâtre	Joint bandes	Résultat d'analyse (P057 - idem)	S186	Z010
		Plancher - Béton	Colle noire + ragréage sous PVC	Résultat d'analyse (P055 - idem)	S181	Z009
RDC	Chambre 3	Plancher - Béton	Dalles de sol marron + colle noire + ragréage	Résultat d'analyse (P054 - idem)	S182	Z008
		Cloisons - Plaques de plâtre	Joint bandes	Résultat d'analyse (P057 - idem)	S187	Z010
		Plancher - Béton	Colle noire + ragréage sous PVC	Résultat d'analyse (P055 - idem)	S183	Z009
RDC	Chambre 4	Plancher - Béton	Dalles de sol marron + colle noire + ragréage	Résultat d'analyse (P054 - idem)	S184	Z008
		Cloisons - Plaques de plâtre	Joint bandes	Résultat d'analyse (P057 - idem)	S188	Z010
		Plancher - Béton	Colle noire + ragréage sous PVC	Résultat d'analyse (P055 - idem)	S185	Z009
RDC	Chambre 5	Cloisons - Plaques de plâtre	Joint bandes	Résultat d'analyse (P057 - idem)	S201	Z010
		Plancher - Béton	Dalles de sol marron + colle noire + ragréage	Résultat d'analyse (P054 - idem)	S205	Z008
		Plancher - Béton	Colle noire + ragréage sous PVC	Résultat d'analyse (P055 - idem)	S206	Z009
RDC	Chambre 6	Cloisons - Plaques de plâtre	Joint bandes	Résultat d'analyse (P057 - idem)	S207	Z010
		Plancher - Béton	Dalles de sol marron + colle noire + ragréage	Résultat d'analyse (P054 - idem)	S211	Z008
		Plancher - Béton	Colle noire + ragréage	Résultat d'analyse	S212	Z009

Etage	Local	Composant	Matériau / Produit	Critères(s) ayant permis de conclure	Réf sondage	Réf ZPSO
			sous PVC	(P055 - idem)		
RDC	Chambre 7	Cloisons - Plaques de plâtre	Joint bandes	Résultat d'analyse (P057 - idem)	S213	Z010
		Plancher - Béton	Dalles de sol marron + colle noire + ragréage	Résultat d'analyse (P054 - idem)	S217	Z008
		Plancher - Béton	Colle noire + ragréage sous PVC	Résultat d'analyse (P055 - idem)	S218	Z009
RDC	Chambre 8	Plancher - Béton	Colle noire + ragréage sous linoleum	Résultat d'analyse (P079)	S079	
		Murs	Colle faïence 10/10 blanc	Résultat d'analyse (idem P078)	S516	
RDC	Chambre 9	Plancher	Colle noire + ragréage sous linoleum	Résultat d'analyse (P077)	S077	
		Murs	Colle faïence 10/10 blanc	Résultat d'analyse (P078)	S078	
		Cloisons - Plaques de plâtre	Joint bandes	Résultat d'analyse (P057 - idem)	S219	Z010
RDC	Chambre 10	Cloisons - Plaques de plâtre	Joint bandes	Résultat d'analyse (P057 - idem)	S222	Z010
		Murs	Colle faïence 10/10 blanc	Résultat d'analyse (idem P078)	S517	
		Plancher - Béton	Dalles de sol marron + colle noire + ragréage	Résultat d'analyse (P054 - idem)	S226	Z008
		Plancher - Béton	Colle noire + ragréage sous PVC	Résultat d'analyse (P055 - idem)	S227	Z009
RDC	Chambre 11	Cloisons - Plaques de plâtre	Joint bandes	Résultat d'analyse (P057 - idem)	S228	Z010
		Murs	Colle faïence 10/10 blanc	Résultat d'analyse (idem P078)	S518	
		Plancher - Béton	Dalles de sol marron + colle noire + ragréage	Résultat d'analyse (P054 - idem)	S232	Z008
		Plancher - Béton	Colle noire + ragréage sous PVC	Résultat d'analyse (P055 - idem)	S233	Z009
RDC	Chambre 12	Cloisons - Plaques de plâtre	Joint bandes	Résultat d'analyse (P057 - idem)	S234	Z010
		Plancher - Béton	Dalles de sol marron + colle noire + ragréage	Résultat d'analyse (P054 - idem)	S238	Z008
		Plancher - Béton	Colle noire + ragréage sous PVC	Résultat d'analyse (P055 - idem)	S239	Z009
RDC	Chambre 13	Cloisons - Plaques de plâtre	Joint bandes	Résultat d'analyse (P057 - idem)	S240	Z010
		Murs	Colle faïence 10/10 blanc	Résultat d'analyse (idem P078)	S519	
		Plancher - Béton	Dalles de sol marron + colle noire + ragréage	Résultat d'analyse (P054 - idem)	S243	Z008

Etage	Local	Composant	Matériau / Produit	Critères(s) ayant permis de conclure	Réf sondage	Réf ZPSO
		Plancher - Béton	Colle noire + ragréage sous PVC	Résultat d'analyse (P055 - idem)	S244	Z009
RDC	Local ménage	Cloisons - Plaques de plâtre	Joint bandes	Résultat d'analyse (P057 - idem)	S520	Z010
RDC	Circulation 1 Aile Nord	Plancher - Béton	Dalles de sol marron + colle noire + ragréage	Résultat d'analyse (P054 - idem)	S249	Z008
		Cloisons - Plaques de plâtre	Joint bandes	Résultat d'analyse (P062)	S062	Z007
		Plancher - Béton	Colle noire + ragréage sous PVC	Résultat d'analyse (P055 - idem)	S250	Z009
RDC	Circulation 2 Aile Nord	Plancher - Béton	Dalles de sol marron + colle noire + ragréage	Résultat d'analyse (P054 - idem)	S252	Z008
		Cloisons - Plaques de plâtre	Joint bandes	Résultat d'analyse (P062 - idem)	S254	Z007
		Plancher - Béton	Colle noire + ragréage sous PVC	Résultat d'analyse (P055 - idem)	S253	Z009
RDC	Circulation 3 Aile Nord	Plancher - Béton	Dalles de sol marron + colle noire + ragréage	Résultat d'analyse (P054 - idem)	S256	Z008
		Cloisons - Plaques de plâtre	Joint bandes	Résultat d'analyse (P062 - idem)	S258	Z007
		Plancher - Béton	Colle noire + ragréage sous PVC	Résultat d'analyse (P055 - idem)	S257	Z009
RDC	Linge propre	Cloisons - Plaques de plâtre	Joint bandes	Résultat d'analyse (P057 - idem)	S259	Z010
		Plancher - Béton	Dalles de sol marron + colle noire + ragréage	Résultat d'analyse (P054 - idem)	S261	Z008
RDC	Poste soins	Cloisons	Joint bandes	Résultat d'analyse (P086)	S086	
RDC	Salle pause	Cloisons - Plaques de plâtre	Joint bandes	Résultat d'analyse (P057 - idem)	S265	Z010
		Plancher - Béton	Dalles de sol marron + colle noire + ragréage	Résultat d'analyse (P054 - idem)	S267	Z008
RDC	Salle à manger	Cloisons - Plaques de plâtre	Joint bandes	Résultat d'analyse (P057 - idem)	S268	Z010
		Plancher - Béton	Dalles de sol marron + colle noire + ragréage	Résultat d'analyse (P054 - idem)	S270	Z008
RDC	Office	Murs	Colle faïence 15/15 Marron	Résultat d'analyse (P071)	S071	
		Cloisons - Plaques de plâtre	Joint bandes	Résultat d'analyse (P062 - idem)	S271	Z007
RDC	Douche 1	Cloisons - Plaques de plâtre	Joint bandes	Résultat d'analyse (P062 - idem)	S284	Z007
RDC	Douche 2	Cloisons - Plaques de plâtre	Joint bandes	Résultat d'analyse (P062 - idem)	S280	Z007
RDC	Douche 3	Cloisons - Plaques	Joint bandes	Résultat d'analyse	S272	Z007

Etage	Local	Composant	Matériau / Produit	Critères(s) ayant permis de conclure	Réf sondage	Réf ZPSO
		de plâtre		(P062 - idem)		
RDC	WC 1	Plancher - Béton	Dalles de sol noires + Colle noire + ragréage	Résultat d'analyse (P087)	S087	
		Cloisons - Plaques de plâtre	Joint bandes	Résultat d'analyse (P062 - idem)	S287	Z007
RDC	WC 2	Cloisons - Plaques de plâtre	Joint bandes	Résultat d'analyse (P062 - idem)	S276	Z007
RDC	Salle de bains	Cloisons - Plaques de plâtre	Joint bandes	Résultat d'analyse (P062 - idem)	S291	Z007
RDC	Douches WC Pmr	Cloisons - Plaques de plâtre	Joint bandes	Résultat d'analyse (P062 - idem)	S295	Z007
RDC	Bureau cadre	Plancher - Béton	Dalles de sol maron + Colle noire + ragréage	Résultat d'analyse (P080 - idem)	S297	Z016
		Cloisons - Plaques de plâtre	Joint bandes	Résultat d'analyse (P062 - idem)	S298	Z007
RDC	Bureau soignants	Plancher - Béton	Dalles de sol maron + Colle noire + ragréage	Résultat d'analyse (P080)	S080	Z016
RDC	Sanitaires patients	Plancher - Béton	Colle noire + ragréage sous linoleum	Résultat d'analyse (P055 - idem)	S301	Z009
		Cloisons - Plaques de plâtre	Joint bandes	Résultat d'analyse (P062 - idem)	S521	Z007
RDC	Placard 1 Nord	Plancher - Béton	Dalles de sol marron + colle noire + ragréage	Résultat d'analyse (P054 - idem)	S302	Z008
RDC	Placard 2 Nord	Plancher - Béton	Dalles de sol marron + colle noire + ragréage	Résultat d'analyse (P054 - idem)	S303	Z008
RDC	Placard 3 Nord	Plancher - Béton	Dalles de sol marron + colle noire + ragréage	Résultat d'analyse (P054 - idem)	S304	Z008
RDC	Placard baie informatique	Plancher - Béton	Dalles de sol	Résultat d'analyse (P039)	S039	
RDC	Local 10	Fenêtre Aluminium	Joint vitrage	Résultat d'analyse (P129)	S129	
		Plancher	Dalles de sol + colle	Document consulté	S368	
		Murs	Enduit bandes placoplâtre	Document consulté	S369	
RDJ	Local technique Electrique	Plancher	Plaque plane fibres ciment caniveau	Résultat d'analyse (P094)	S094	
RDJ	Sanitaires	Cloisons - Plaques de plâtre	Joint bandes	Résultat d'analyse (P057 - idem)	S305	Z010
Tous niveaux	Ascenseur FAH 52	Porte cabine	Tampon bitumineux porte cabine	Résultat d'analyse (P101)	S101	
Tous niveaux	Ascenseur FAH 53	Porte cabine	Tampon bitumineux	Résultat d'analyse (P103)	S103	
2ème	Machinerie ascenseurs	Moteur FAH 52	Garniture de freins	Résultat d'analyse (P108)	S108	

Etage	Local	Composant	Matériau / Produit	Critères(s) ayant permis de conclure	Réf sondage	Réf ZPSO
RDJ	Bureau 1	Cloisons - Plaques de plâtre	Joint bandes	Résultat d'analyse (P062 - idem)	S306	Z007
RDJ	Stockage affaires patients	Murs	Colle moquette murale + enduit	Résultat d'analyse (P115)	S115	
RDJ	Circulations 2	Placard	Tampon bitumineux	Résultat d'analyse (P117)	S117	
		Cloisons - Plaques de plâtre	Joint bandes	Résultat d'analyse (P057 - idem)	S315	Z010
RDJ	Accueil jardin d'enfants	Murs	Colle faïence 15/15 Blanc	Résultat d'analyse (P118)	S118	Z019
		Murs - Béton	Enduit + peinture paillettée	Résultat d'analyse (P119)	S119	Z018
RDJ	WC 2	Murs	Colle faïence 15/15 Blanc	Résultat d'analyse (P120)	S120	
RDJ	DEPOT RESERVE	Fenêtre Aluminium	Joint vitrage	Résultat d'analyse (P124)	S124	
		Cloisons - Plaques de plâtre	Joint bandes	Résultat d'analyse (P057 - idem)	S316	Z010
RDJ	Circulations 5	Plancher	Dalles de sol + colle noire + ragréage	Document consulté		
RDJ	Circulations 1	Fenêtre Aluminium	Joint vitrage	Résultat d'analyse (P128)	S128	
1er	Salle à Manger	Fenêtre Aluminium	Joint vitrage	Résultat d'analyse (P132)	S132	
		Plancher	Dalles de sol + colle	Document consulté	S525	
1er	Chambre 1	Murs	Enduit bande placoplâtre	Document consulté	S526	
		Plancher	Dalles de sol + colle	Document consulté	S528	
Tous niveaux	Façade	Menuiseries extérieurs Aluminium	Joint vitrage	Document consulté	S318	
2ème	Couverture	Mur extérieur	Joint dilatation	Résultat d'analyse (P142)	S142	
RDC	Hall accueil Sud	Plenum	Joint sur gaine en plenum	Résultat d'analyse (P154)	S154	Z026
		Plancher	Colle noire sous dalles plastiques	Document consulté	S319	
		Murs	Enduit bandes placoplâtre	Document consulté	S320	
RDJ	Classe 2 jardin d'enfants	Murs - Béton	Enduit + peinture paillettée	Résultat d'analyse (P119 - idem)	S309	Z018
		Murs	Colle faïence 15/15 Blanc	Résultat d'analyse (P118 - idem)	S310	Z019
		Cloisons - Plaques	Joint bandes	Résultat d'analyse	S313	Z010

Etage	Local	Composant	Matériau / Produit	Critères(s) ayant permis de conclure	Réf sondage	Réf ZPSO
		de plâtre		(P057 - idem)		
RDJ	Classe 1 Ecole CMPI	Cloisons - Plaques de plâtre	Joint bandes	Résultat d'analyse (P057 - idem)	S314	Z010
RDC	Circulations 1 Aile Sud	Plancher	Dalles de sol + colle	Document consulté	S321	
		Murs	Enduit bandes placoplâtre	Document consulté	S322	
RDC	Circulations 2 Aile Sud	Murs	Enduit bandes placoplâtre	Document consulté	S323	
		Plancher	Dalles de sol + colle	Document consulté	S324	
RDC	Local 2	Plancher	Dalles de sol + colle	Document consulté	S327	
		Murs	Enduit bandes placoplâtre	Document consulté	S328	
RDC	Local 3	Plancher	Lè plastique + colle	Document consulté	S329	
		Murs	Enduit bandes placoplâtre	Document consulté	S330	
RDC	Local 4	Plancher	Lè plastique + colle	Document consulté	S331	
		Murs	Enduit bandes placoplâtre	Document consulté	S332	
RDC	Local 5	Plancher	Dalles de sol + colle	Document consulté	S333	
		Murs	Enduit bandes placoplâtre	Document consulté	S334	
RDC	Local 6	Plancher	Dalles de sol + colle	Document consulté	S335	
		Murs	Enduit bandes placoplâtre	Document consulté	S336	
RDC	Local 7	Plancher	Colle noire sous dalles plastiques	Document consulté	S337	
		Murs	Enduit bandes placoplâtre	Document consulté	S338	
RDC	Local 9	Plancher	Colle noire sous dalles plastiques	Document consulté	S522	
		Murs	Enduit bandes placoplâtre	Document consulté	S523	
RDC	Local 11	Plancher	Dalles de sol + colle	Document consulté	S341	
		Murs	Enduit bandes placoplâtre	Document consulté	S342	
RDC	Local 12	Plancher	Dalles de sol + colle	Document consulté	S343	
		Murs	Enduit bandes placoplâtre	Document consulté	S344	
RDC	Local 13	Plancher	Dalles de sol + colle	Document consulté	S345	
		Murs	Enduit bandes placoplâtre	Document consulté	S346	
RDC	Local 14	Murs	Enduit bandes placoplâtre	Document consulté	S348	



Etage	Local	Composant	Matériau / Produit	Critères(s) ayant permis de conclure	Réf sondage	Réf ZPSO
		Murs	Colle faïence 20/20 Blanc	Document consulté		
RDC	Local 15	Murs	Enduit bandes placoplâtre	Document consulté	S350	
		Murs	Colle faïence 20/20 Blanc	Document consulté		
RDC	Local 16	Plancher	Colle noire sous lè plastique	Document consulté	S351	
		Murs	Enduit bandes placoplâtre	Document consulté	S352	
RDC	Local 17	Plancher	Dalles de sol + colle	Document consulté	S353	
		Murs	Enduit bandes placoplâtre	Document consulté	S354	
RDC	Local 18	Plancher	Dalles de sol + colle	Document consulté	S355	
		Murs	Enduit bandes placoplâtre	Document consulté	S356	
RDC	Local 19	Plancher	Colle noire sous lè plastique	Document consulté	S357	
		Murs	Enduit bandes placoplâtre	Document consulté	S358	
RDC	Local 20	Plancher	Dalles de sol + colle	Document consulté	S359	
		Murs	Enduit bandes placoplâtre	Document consulté	S360	
RDC	Local 21	Plancher	Dalles de sol + colle	Document consulté	S361	
		Murs	Enduit bandes placoplâtre	Document consulté	S362	
RDC	Local 22	Murs	Enduit bandes placoplâtre	Document consulté	S363	
RDC	Local 23	Plancher	Dalles de sol + colle	Document consulté	S364	
		Murs	Enduit bandes placoplâtre	Document consulté	S365	
RDC	Local 24	Plancher	Dalles de sol + colle	Document consulté	S366	
		Murs	Enduit bandes placoplâtre	Document consulté	S367	
RDC	WC 1 Sud	Murs	Enduit bandes placoplâtre	Document consulté	S370	
RDC	WC 2 Sud	Murs	Enduit bandes placoplâtre	Document consulté	S371	
RDC	Office Sud	Murs	Enduit bandes placoplâtre	Document consulté	S372	
RDC	Salle de bains Sud	Murs	Enduit bandes placoplâtre	Document consulté	S524	
RDC	ASH Sud	Murs	Enduit bandes placoplâtre	Document consulté	S373	



Etage	Local	Composant	Matériau / Produit	Critères(s) ayant permis de conclure	Réf sondage	Réf ZPSO
RDC	Douche Sud	Murs	Enduit bandes placoplâtre	Document consulté	S374	
RDC	local Technique Sud	Murs	Enduit bandes placoplâtre	Document consulté	S375	
RDC	Sanitaire 1 Sud	Murs	Enduit bandes placoplâtre	Document consulté	S376	
RDC	Salle d'activités 2 Sud	Plancher	Dalles de sol + colle	Document consulté	S377	
		Murs	Enduit bandes placoplâtre	Document consulté	S378	
1er	Circulation 1 Sud	Murs	Enduit bande placoplâtre	Document consulté	S381	
		Plancher	Dalles de sol + colle	Document consulté	S382	
1er	Circulation 2 Sud	Plancher	Dalles de sol + colle	Document consulté	S383	
		Murs	Enduit bande placoplâtre	Document consulté	S384	
1er	Circulation 3 Sud	Plancher	Dalles de sol + colle	Document consulté	S385	
		Murs	Enduit bande placoplâtre	Document consulté	S386	
1er	Circulation 1 Nord	Plancher	Dalles de sol + colle	Document consulté	S387	
		Murs	Enduit bande placoplâtre	Document consulté	S388	
1er	Circulation 2 Nord	Plancher	Dalles de sol + colle	Document consulté	S389	
		Murs	Enduit bande placoplâtre	Document consulté	S390	
1er	Hall accueil Nord	Plancher	Dalles de sol + colle	Document consulté	S391	
		Murs	Enduit bande placoplâtre	Document consulté	S392	
		Plenum	Joint sur gaine en plénum	Résultat d'analyse (P155 - idem)	S513	Z027
1er	Hall accueil Sud	Plancher	Dalles de sol + colle	Document consulté	S393	
		Murs	Enduit bande placoplâtre	Document consulté	S394	
		Plenum	Joint sur gaine en plénum	Résultat d'analyse (P154 - idem)	S512	Z026
1er	Local 101	Murs	Enduit bande placoplâtre	Document consulté	S396	
1er	Local 102	Plancher	Dalles de sol + colle	Document consulté	S397	
		Murs	Enduit bande placoplâtre	Document consulté	S398	
1er	Local 103	Plancher	Dalles de sol + colle	Document consulté	S399	
		Murs	Enduit bande placoplâtre	Document consulté	S400	

Etage	Local	Composant	Matériau / Produit	Critères(s) ayant permis de conclure	Réf sondage	Réf ZPSO
		Murs	Colle faïence 20/20 Blanc	Document consulté	S514	
1er	Local 104	Plancher	Dalles de sol + colle	Document consulté	S401	
		Murs	Enduit bande placoplâtre	Document consulté	S402	
1er	Local 105	Plancher	Dalles de sol + colle	Document consulté	S403	
		Murs	Enduit bande placoplâtre	Document consulté	S404	
1er	Local 106	Plancher	Dalles de sol + colle	Document consulté	S405	
		Murs	Enduit bande placoplâtre	Document consulté	S406	
1er	Local 107	Plancher	Dalles de sol + colle	Document consulté	S407	
		Murs	Enduit bande placoplâtre	Document consulté	S408	
1er	Local 108	Plancher	Dalles de sol + colle	Document consulté	S409	
		Murs	Enduit bande placoplâtre	Document consulté	S410	
1er	Local 109	Plancher	Dalles de sol + colle	Document consulté	S411	
		Murs	Enduit bande placoplâtre	Document consulté	S412	
1er	Local 110	Plancher	Dalles de sol + colle	Document consulté	S413	
		Murs	Enduit bande placoplâtre	Document consulté	S414	
1er	Local 111	Plancher	Dalles de sol + colle	Document consulté	S416	
		Murs	Enduit bande placoplâtre	Document consulté	S415	
1er	Local 112	Murs	Colle faïence 20/20 Blanc	Document consulté	S515	
		Plancher	Dalles de sol + colle	Document consulté	S418	
		Murs	Enduit bande placoplâtre	Document consulté	S417	
1er	Local 113	Murs	Colle faïence 20/20 Blanc	Document consulté		
		Plancher	Colle noire sous Lè plastique	Document consulté	S420	
		Murs	Enduit bande placoplâtre	Document consulté	S419	
1er	Local 114	Plancher	Colle noire sous Lè plastique	Document consulté	S421	
		Murs	Enduit bande placoplâtre	Document consulté	S422	
1er	Local 115	Plancher	Dalles de sol + colle	Document consulté	S423	
		Murs	Enduit bande	Document consulté	S424	

Etage	Local	Composant	Matériau / Produit	Critères(s) ayant permis de conclure	Réf sondage	Réf ZPSO
			placoplâtre			
1er	Local 116	Plancher	Dalles de sol + colle	Document consulté	S425	
		Murs	Enduit bande placoplâtre	Document consulté	S426	
1er	Local 117	Plancher	Colle noire sous Lè plastique	Document consulté	S427	
		Murs	Enduit bande placoplâtre	Document consulté	S428	
1er	Local 118	Plancher	Dalles de sol + colle	Document consulté	S429	
		Murs	Enduit bande placoplâtre	Document consulté	S430	
1er	Local 119	Plancher	Dalles de sol + colle	Document consulté	S431	
		Murs	Enduit bande placoplâtre	Document consulté	S432	
1er	Local 120	Plancher	Dalles de sol + colle	Document consulté	S433	
		Murs	Enduit bande placoplâtre	Document consulté	S434	
1er	Local 121	Murs	Enduit bande placoplâtre	Document consulté	S435	
1er	Local 122	Plancher	Dalles de sol + colle	Document consulté	S436	
		Murs	Enduit bande placoplâtre	Document consulté	S437	
1er	WC 1 Sud	Murs	Enduit bande placoplâtre	Document consulté	S438	
1er	WC 2 Sud	Murs	Enduit bande placoplâtre	Document consulté	S439	
1er	WC 3 Sud	Murs	Enduit bande placoplâtre	Document consulté	S440	
		Murs	Enduit bande placoplâtre	Document consulté	S441	
1er	WC 1 Nord	Murs	Enduit bande placoplâtre	Document consulté	S442	
1er	WC 2 Nord	Murs	Enduit bande placoplâtre	Document consulté	S443	
1er	SDB Sud	Murs	Enduit bande placoplâtre	Document consulté	S444	
1er	Douche 1 Sud	Murs	Enduit bande placoplâtre	Document consulté	S445	
1er	Douche 2 Sud	Murs	Enduit bande placoplâtre	Document consulté	S446	
1er	SDB Nord	Murs	Enduit bande placoplâtre	Document consulté	S447	
1er	Local ASH Sud	Murs	Enduit bande placoplâtre	Document consulté	S448	

Etage	Local	Composant	Matériau / Produit	Critères(s) ayant permis de conclure	Réf sondage	Réf ZPSO
1er	Local ASH Nord	Murs	Enduit bande placoplâtre	Document consulté	S449	
1er	Local ASH Circulation commune	Murs	Enduit bande placoplâtre	Document consulté	S450	
1er	Office Sud	Murs	Enduit bande placoplâtre	Document consulté	S451	
1er	office Nord	Murs	Enduit bande placoplâtre	Document consulté	S452	
1er	Bureau 1	Plancher	Dalles de sol + colle	Document consulté	S453	
		Murs	Enduit bande placoplâtre	Document consulté	S454	
1er	Bureau 2	Plancher	Dalles de sol + colle	Document consulté	S455	
		Murs	Enduit bande placoplâtre	Document consulté	S456	
1er	Bureau cadre santé	Plancher	Dalles de sol + colle	Document consulté	S457	
		Murs	Enduit bande placoplâtre	Document consulté	S458	
1er	Bureau infirmier	Plancher	Dalles de sol + colle	Document consulté	S459	
		Murs	Enduit bande placoplâtre	Document consulté	S460	
1er	Bureau médical	Plancher	Dalles de sol + colle	Document consulté	S461	
		Murs	Enduit bande placoplâtre	Document consulté	S462	
1er	Circulation commune	Plancher	Dalles de sol + colle	Document consulté	S463	
		Murs	Enduit bande placoplâtre	Document consulté	S464	
1er	Vestiaire	Murs	Enduit bande placoplâtre	Document consulté	S465	
1er	Linge propre	Murs	Enduit bande placoplâtre	Document consulté	S466	
		Plancher	Dalles de sol + colle	Document consulté	S468	
1er	Linge sale	Plancher	Dalles de sol + colle	Document consulté	S469	
		Murs	Enduit bande placoplâtre	Document consulté	S470	
1er	Salle à manger Nord	Plancher	Dalles de sol + colle	Document consulté	S471	
		Murs	Enduit bande placoplâtre	Document consulté	S472	
1er	Sanitaire 1 Nord	Murs	Enduit bande placoplâtre	Document consulté	S473	
1er	Sanitaire 2 Nord	Murs	Enduit bande placoplâtre	Document consulté	S474	
1er	Poste de soins	Murs	Enduit bande placoplâtre	Document consulté	S475	

Etage	Local	Composant	Matériau / Produit	Critères(s) ayant permis de conclure	Réf sondage	Réf ZPSO
1er	Local Ménage	Murs	Enduit bande placoplâtre	Document consulté	S476	
1er	Chambre 2	Plancher	Dalles de sol + colle	Document consulté	S478	
		Murs	Enduit bande placoplâtre	Document consulté	S479	
1er	Chambre 3	Plancher	Dalles de sol + colle	Document consulté	S480	
		Murs	Enduit bande placoplâtre	Document consulté	S481	
1er	Chambre 4	Plancher	Dalles de sol + colle	Document consulté	S482	
		Murs	Enduit bande placoplâtre	Document consulté	S483	
1er	Chambre 5	Murs	Enduit bande placoplâtre	Document consulté	S484	
		Plancher	Dalles de sol + colle	Document consulté	S527	
1er	Chambre 6	Murs	Enduit bande placoplâtre	Document consulté	S485	
		Plancher	Dalles de sol + colle	Document consulté	S529	
1er	Chambre 7	Murs	Enduit bande placoplâtre	Document consulté	S486	
		Plancher	Dalles de sol + colle	Document consulté	S530	
1er	Chambre 8	Plancher	Colle sous Lè plastique	Document consulté	S487	
		Murs	Enduit bande placoplâtre	Document consulté	S488	
		Murs	Colle faïence 20/20 Blanc	Document consulté	S489	
1er	Chambre 9	Murs	Colle faïence 20/20 Blanc	Document consulté	S490	
		Plancher	Dalles de sol + colle	Document consulté	S492	
		Murs	Enduit bande placoplâtre	Document consulté	S491	
1er	Chambre 10	Murs	Colle faïence 20/20 Blanc	Document consulté	S493	
		Plancher	Dalles de sol + colle	Document consulté	S495	
		Murs	Enduit bande placoplâtre	Document consulté	S494	
1er	Chambre 11	Plancher	Colle sous Lè plastique	Document consulté	S496	
		Murs	Enduit bande placoplâtre	Document consulté	S497	
		Murs	Colle faïence 20/20 Blanc	Document consulté	S531	
1er	Chambre 12	Plancher	Dalles de sol + colle	Document consulté	S498	
		Murs	Enduit bande placoplâtre	Document consulté	S499	

Etage	Local	Composant	Matériau / Produit	Critères(s) ayant permis de conclure	Réf sondage	Réf ZPSO
1er	Chambre 13	Murs	Enduit bande placoplâtre	Document consulté	S500	
		Plancher	Dalles de sol + colle	Document consulté	S532	
1er	Salle de pause	Murs	Enduit bande placoplâtre	Document consulté	S501	
RDJ	Local poubelles	Murs	Colle faïence	Document consulté	S502	
		Murs	Colle plinthes carrelage	Document consulté	S503	
RDJ	Local Balnéo	Placard métallique	Tampon bitumineux antivibratile	Document consulté	S504	
1er	Salon	Murs	Enduit bande placoplâtre	Document consulté	S508	
RDC	Placard 1 Sud	Plancher - Béton	Dalles de sol marron + colle noire + ragréage	Résultat d'analyse (P054 - idem)	S533	Z008
RDC	Placard 2 Sud	Plancher - Béton	Dalles de sol marron + colle noire + ragréage	Résultat d'analyse (P054 - idem)	S534	Z008
RDC	Placard 3 Sud	Plancher - Béton	Dalles de sol marron + colle noire + ragréage	Résultat d'analyse (P054 - idem)	S535	Z008
1er	Placard 1 Nord	Plancher - Béton	Dalles de sol marron + colle noire + ragréage	Résultat d'analyse (P054 - idem)	S536	Z008
1er	Placard 2 Nord	Plancher - Béton	Dalles de sol marron + colle noire + ragréage	Résultat d'analyse (P054 - idem)	S537	Z008
1er	Placard 3 Nord	Plancher - Béton	Dalles de sol marron + colle noire + ragréage	Résultat d'analyse (P054 - idem)	S538	Z008
1er	Placard 1 Sud	Plancher - Béton	Dalles de sol marron + colle noire + ragréage	Résultat d'analyse (P054 - idem)	S539	Z008
1er	Placard 2 Sud	Plancher - Béton	Dalles de sol marron + colle noire + ragréage	Résultat d'analyse (P054 - idem)	S540	Z008
1er	Placard 3 Sud	Plancher - Béton	Dalles de sol marron + colle noire + ragréage	Résultat d'analyse (P054 - idem)	S541	Z008

## 2.2 Matériaux ou produits ne contenant pas d'amiante

Etage	Local	Composant	Matériau / Produit	Critères(s) ayant permis de conclure	Réf sondage	Réf ZPSO
Sous sol	Chaufferie	Plancher	Ragréage socle béton	Résultat d'analyse (P001)	S001	
		Murs - Béton	Enduit lissage + peinture	Résultat d'analyse (P002)	S002	
		Murs - Béton	Enduit rebouchage	Résultat d'analyse (P004)	S004	
		Conduits de vapeur, fumée, échappement	Enduit plâtre rebouchage	Résultat d'analyse (P005)	S005	

Etage	Local	Composant	Matériau / Produit	Critères(s) ayant permis de conclure	Réf sondage	Réf ZPSO
		Equipement ECS	Isolant parois	Résultat d'analyse (P008)	S008	
		Equipement ECS	Joint étanchéité	Résultat d'analyse (P009)	S009	
		Porte coupe-feu, pare flamme	Joint bitumineux dormant	Résultat d'analyse (P012)	S012	
		Porte coupe-feu, pare flamme	Joint gris étanchéité extérieur	Résultat d'analyse (P013)	S013	
		Plancher haut - Plaques de plâtre	Joint bandes	Résultat d'analyse (P003)	S003	
		Conduits	Calorifuge	Résultat d'analyse (P006)	S006	
		Conduits	Calorifuge	Résultat d'analyse (P007)	S007	
		Conduits	Joint de bride	Résultat d'analyse (P010)	S010	
		Conduits	Joint de bride	Résultat d'analyse (P011)	S011	
Sous sol	Accès vide sanitaire	Murs - Béton	Enduit ciment	Résultat d'analyse (P014)	S014	
		Plancher - Béton	Peinture au sol	Résultat d'analyse (P015)	S015	
		Equipement air conditionné	Joint marron	Résultat d'analyse (P017)	S017	
		Plancher haut	Enduit projeté sur fibralith	Résultat d'analyse (P016)	S016	
		Murs	Fourreau bitumineux	Résultat d'analyse (P018)	S018	
Sous sol	vide sanitaire	Murs	Fourreau bitumineux + carton	Résultat d'analyse (P019)	S019	
		Conduits	Calorifuge carton + laine	Résultat d'analyse (P020)	S020	
		Conduits	Calorifuge bitumineux + laine	Résultat d'analyse (P021)	S021	
		Plancher haut	Enduit gris sur Fibralth	Résultat d'analyse (P022)	S022	Z023
		Plancher haut	Colle fibralth	Résultat d'analyse (P023)	S023	Z022
		Gaine horizontale	Joint bandes	Résultat d'analyse (P024)	S024	
RDC	Circulation commune	Plancher - Dalles de sol	Dalles plastiques	Résultat d'analyse (P035)	S035	Z004
		Murs - Béton	Enduit + peinture	Résultat d'analyse (P037)	S037	
		Plancher haut	Faux plafond 60/60	Résultat d'analyse	S162	Z003



Etage	Local	Composant	Matériau / Produit	Critères(s) ayant permis de conclure	Réf sondage	Réf ZPSO
				(P041 - idem)		
RDC	Salle attente	Murs	Colle faïence 10/10 blanc	Résultat d'analyse (P027)	S027	
		Murs façade	enduit + peinture	Résultat d'analyse (P028)	S028	
		Murs	Enduit + peinture	Résultat d'analyse (P030)	S030	
		Mur - Plâtre	Enduit + peinture	Résultat d'analyse (P031)	S031	
		Plénum	Colle moquette murale	Résultat d'analyse (P032)	S032	
		Plancher haut	Joint ciment Inter dalles	Résultat d'analyse (P033)	S033	
		Plancher haut	Faux plafond 120/60	Résultat d'analyse (P034)	S034	Z006
		Cloisons - Plaques de plâtre	Joint bandes	Résultat d'analyse (P029)	S029	
RDC	Linge sale	Murs - Béton	Enduit + peinture lisse	Résultat d'analyse (P051)	S051	
		Plancher haut - Béton	Enduit + peinture	Résultat d'analyse (P052)	S052	
		Plancher - Dalles de sol	Dalles plastiques	Résultat d'analyse (P035 - idem)	S163	Z004
RDC	Vestiaires hommes	Plancher - Béton	Colle carrelage + ragréage	Résultat d'analyse (P043)	S043	Z012
		Murs	Colle plinthes carrelage	Résultat d'analyse (P044)	S044	Z013
		Plancher - Béton	Colle carrelage + ragréage	Résultat d'analyse (P045)	S045	
		Murs	Colle faïence 10/10 blanc	Résultat d'analyse (P046)	S046	
		Murs	Colle faïence 10/10 blanc	Résultat d'analyse (P047)	S047	
		Murs - Béton	Enduit + peinture	Résultat d'analyse (P048)	S048	
		Cloisons - Plâtre	Enduit + peinture	Résultat d'analyse (P050)	S050	
RDC	SAS Entrée	Plancher haut	Faux plafond 60/60	Résultat d'analyse (P041)	S041	Z003
		Plancher - Dalles de sol	Dalles plastiques	Résultat d'analyse (P035 - idem)	S164	Z004
RDC	Bureau médical	Plancher haut	Faux plafond 120/60	Résultat d'analyse (P034 - idem)	S173	Z006
RDC	Salle activités 1	Plancher haut	Faux plafond 120/60	Résultat d'analyse (P034 - idem)	S172	Z006

Etage	Local	Composant	Matériau / Produit	Critères(s) ayant permis de conclure	Réf sondage	Réf ZPSO
		Plancher haut	Faux plafond 120/60	Résultat d'analyse (P034 - idem)	S175	Z006
RDC	Accueil Nord	Plancher - Dalles de sol	Dalles plastiques	Résultat d'analyse (P035 - idem)	S178	Z004
RDC	Chambre 1	Plancher - Béton	Dalles plastiques	Résultat d'analyse (P053)	S053	Z004
		Murs - Béton	Enduit + peinture sur toile de verre	Résultat d'analyse (P058)	S058	
		Plancher haut	Faux plafond laine de verre	Résultat d'analyse (P060 - idem)	S189	Z011
		Cloisons - Plaques de plâtre	Joint bandes	Résultat d'analyse (P056)	S056	
RDC	Chambre 2	Cloisons	Colle faïence 10/10 blanc	Résultat d'analyse (P059)	S059	
		Plancher haut	Faux plafond laine de verre	Résultat d'analyse (P060)	S060	Z011
		Murs - Béton	Enduit + peinture sur toile de verre	Résultat d'analyse	S542	
RDC	Chambre 3	Plancher haut	Faux plafond laine de verre	Résultat d'analyse (P060 - idem)	S190	Z011
		Murs - Béton	Enduit + peinture sur toile de verre	Résultat d'analyse	S543	
RDC	Chambre 4	Plancher haut	Faux plafond laine de verre	Résultat d'analyse (P060 - idem)	S191	Z011
		Murs - Béton	Enduit + peinture sur toile de verre	Résultat d'analyse	S544	
RDC	Chambre 5	Plancher haut	Faux plafond laine de verre	Résultat d'analyse (P060 - idem)	S192	Z011
		Murs - Béton	Enduit + peinture sur toile de verre	Résultat d'analyse	S202	
		Plancher haut	Faux plafond laine de verre	Résultat d'analyse (P060 - idem)	S203	Z011
		Plancher - Béton	Dalles plastiques	Résultat d'analyse (P035 - idem)	S204	Z004
RDC	Chambre 6	Plancher haut	Faux plafond laine de verre	Résultat d'analyse (P060 - idem)	S193	Z011
		Murs - Béton	Enduit + peinture sur toile de verre	Résultat d'analyse	S208	
		Plancher haut	Faux plafond laine de verre	Résultat d'analyse (P060 - idem)	S209	Z011
		Plancher - Béton	Dalles plastiques	Résultat d'analyse (P035 - idem)	S210	Z004
RDC	Chambre 7	Plancher haut	Faux plafond laine de verre	Résultat d'analyse (P060 - idem)	S194	Z011
		Murs - Béton	Enduit + peinture sur		S214	

Etage	Local	Composant	Matériau / Produit	Critères(s) ayant permis de conclure	Réf sondage	Réf ZPSO
			toile de verre			
		Plancher haut	Faux plafond laine de verre	Résultat d'analyse (P060 - idem)	S215	Z011
		Plancher - Béton	Dalles plastiques	Résultat d'analyse (P035 - idem)	S216	Z004
RDC	Chambre 8	Plancher haut	Faux plafond laine de verre	Résultat d'analyse (P060 - idem)	S195	Z011
		Murs - Béton	Enduit + peinture sur toile de verre	Résultat d'analyse	S545	
RDC	Chambre 9	Plancher haut	Faux plafond laine de verre	Résultat d'analyse (P060 - idem)	S196	Z011
		Murs - Béton	Enduit + peinture sur toile de verre	Résultat d'analyse	S220	
		Plancher haut	Faux plafond laine de verre	Résultat d'analyse (P060 - idem)	S221	Z011
RDC	Chambre 10	Plancher haut	Faux plafond laine de verre	Résultat d'analyse (P060 - idem)	S197	Z011
		Murs - Béton	Enduit + peinture sur toile de verre	Résultat d'analyse	S223	
		Plancher haut	Faux plafond laine de verre	Résultat d'analyse (P060 - idem)	S224	Z011
		Plancher - Béton	Dalles plastiques	Résultat d'analyse (P035 - idem)	S225	Z004
RDC	Chambre 11	Plancher haut	Faux plafond laine de verre	Résultat d'analyse (P060 - idem)	S198	Z011
		Murs - Béton	Enduit + peinture sur toile de verre	Résultat d'analyse	S229	
		Plancher - Béton	Dalles plastiques	Résultat d'analyse (P035 - idem)	S231	Z004
RDC	Chambre 12	Plancher haut	Faux plafond laine de verre	Résultat d'analyse (P060 - idem)	S199	Z011
		Murs - Béton	Enduit + peinture sur toile de verre	Résultat d'analyse (idem P058)	S235	
		Plancher - Béton	Dalles plastiques	Résultat d'analyse (P035 - idem)	S237	Z004
RDC	Chambre 13	Plancher haut	Faux plafond laine de verre	Résultat d'analyse (P060 - idem)	S200	Z011
		Murs - Béton	Enduit + peinture sur toile de verre	Résultat d'analyse	S241	
		Plancher - Béton	Dalles plastiques	Résultat d'analyse (P035 - idem)	S242	Z004
RDC	Local ménage	Murs	Colle faïence 10/10 blanc	Résultat d'analyse (P074)	S074	
		Plancher - Béton	Colle carrelage + ragréage	Résultat d'analyse (P043 - idem)	S245	Z012

Etage	Local	Composant	Matériau / Produit	Critères(s) ayant permis de conclure	Réf sondage	Réf ZPSO
		Murs	Colle plinthes carrelage	Résultat d'analyse (P044 - idem)	S247	Z013
		Plancher haut	Faux plafond laine de verre	Résultat d'analyse (P060 - idem)	S248	Z011
RDC	Circulation 1 Aile Nord	Plancher haut - Béton	Joint ciment inter dalles	Résultat d'analyse (P061)	S061	
RDC	Circulation 2 Aile Nord	Plancher haut - Béton	Enduit ciment sur fibralth	Résultat d'analyse (P088)	S088	
		Plancher haut - Béton	Joint ciment inter dalles	Résultat d'analyse (idem P033)	S251	
RDC	Circulation 3 Aile Nord	Plancher haut - Béton	Joint ciment inter dalles	Résultat d'analyse (idem P033)	S255	
RDC	Linge propre	Plancher haut	Faux plafond laine de verre	Résultat d'analyse (P060 - idem)	S260	Z011
RDC	Poste soins	Murs	Colle faience 15/15 blanc	Résultat d'analyse (P084)	S084	
		EVIER	Revêtement bleu sous évier	Résultat d'analyse (P085)	S085	Z025
		Plancher haut	Faux plafond laine de verre	Résultat d'analyse (P060 - idem)	S262	Z011
		Plancher - Béton	Colle carrelage + ragréage	Résultat d'analyse (idem P044)	S263	
		Murs	Colle plinthes carrelage	Résultat d'analyse (P044 - idem)	S264	Z013
RDC	Salle pause	Murs	Colle faience 10/10 blanc	Résultat d'analyse (P075)	S075	
		Plancher haut	Faux plafond laine de verre	Résultat d'analyse (P060 - idem)	S266	Z011
RDC	Salle à manger	Murs	Colle faience 15/15 blanc	Résultat d'analyse (P076)	S076	
		Plancher haut	Faux plafond laine de verre	Résultat d'analyse (P060 - idem)	S269	Z011
		Murs - Béton	Enduit + peinture sur toile de verre	Résultat d'analyse	S546	
RDC	Office	Plancher - Carrelage	Colle linoleum + ragréage	Résultat d'analyse (P068)	S068	
		Plancher - Béton	Colle carrelage + ragréage	Résultat d'analyse (P069)	S069	
		Murs	Colle plinthes carrelage	Résultat d'analyse (P070)	S070	
RDC	Douche 1	Plancher haut	Faux plafond laine de verre	Résultat d'analyse (P060 - idem)	S282	Z011
		Plancher - Béton	Colle + ragréage carrelage	Résultat d'analyse (P063 - idem)	S283	Z014
		Murs	Colle faience 20/20	Résultat d'analyse	S285	Z015

Etage	Local	Composant	Matériau / Produit	Critères(s) ayant permis de conclure	Réf sondage	Réf ZPSO
			blanc	(P064 - idem)		
RDC	Douche 2	Plancher haut	Faux plafond laine de verre	Résultat d'analyse (P060 - idem)	S278	Z011
		Plancher - Béton	Colle + ragréage carrelage	Résultat d'analyse (P063 - idem)	S279	Z014
		Murs	Colle faïence 20/20 blanc	Résultat d'analyse (P064 - idem)	S281	Z015
RDC	Douche 3	Plancher - Béton	Colle + ragréage carrelage	Résultat d'analyse (P063)	S063	Z014
		Murs	Colle faïence 20/20 blanc	Résultat d'analyse (P064)	S064	Z015
		Plancher haut	Faux plafond laine de verre	Résultat d'analyse (P060 - idem)	S273	Z011
RDC	WC 1	Plancher haut	Faux plafond laine de verre	Résultat d'analyse (P060 - idem)	S286	Z011
		Murs	Colle faïence 20/20 blanc	Résultat d'analyse (P064 - idem)	S288	Z015
RDC	WC 2	Plancher haut	Faux plafond laine de verre	Résultat d'analyse (P060 - idem)	S274	Z011
		Plancher - Béton	Colle + ragréage carrelage	Résultat d'analyse (P063 - idem)	S275	Z014
		Murs	Colle faïence 20/20 blanc	Résultat d'analyse (P064 - idem)	S277	Z015
RDC	WC 3	Plancher - Béton	Colle + ragréage carrelage	Résultat d'analyse (P065)	S065	
		Murs	Colle plinthes carrelage	Résultat d'analyse (P066)	S066	
		Bloc sanitaires	Colle faïence 20/20	Résultat d'analyse (P067)	S067	
RDC	Salle de bains	Plancher haut	Faux plafond laine de verre	Résultat d'analyse (P060 - idem)	S289	Z011
		Plancher - Béton	Colle + ragréage carrelage	Résultat d'analyse (P063 - idem)	S290	Z014
		Murs	Colle faïence 20/20 blanc	Résultat d'analyse (P064 - idem)	S292	Z015
RDC	Douches WC Pmr	Plancher haut	Faux plafond laine de verre	Résultat d'analyse (P060 - idem)	S293	Z011
		Plancher - Béton	Colle + ragréage carrelage	Résultat d'analyse (P063 - idem)	S294	Z014
		Murs	Colle faïence 20/20 blanc	Résultat d'analyse (P064 - idem)	S296	Z015
RDC	Bureau cadre	Cloisons - Plaques de plâtre	Joint bandes	Résultat d'analyse (P082)	S082	
		Plancher haut - Plaques de plâtres	Joint bandes	Résultat d'analyse (P083)	S083	

Etage	Local	Composant	Matériau / Produit	Critères(s) ayant permis de conclure	Réf sondage	Réf ZPSO
RDC	Bureau soignants	Murs	Colle faïence 10/10 blanc	Résultat d'analyse (P081)	S081	
		Murs - Béton	Enduit + peinture sur toile de verre	Résultat d'analyse (P058)	S299	
		Plancher haut	Faux plafond laine de verre	Résultat d'analyse (P060 - idem)	S300	Z011
RDC	Sanitaires patients	Murs - Béton	Enduit + peinture sur toile de verre	Résultat d'analyse (P058)	S547	
RDC	Gaine technique	Plancher	Béton	Matériau ou produit qui par nature ne contient pas d'amiante		
RDC	Placard baie informatique	Conduits	Calorifuge	Résultat d'analyse (P040)	S040	
RDC	Dgt escalier 1	Plancher - Béton	Dalles de sol + colle jaune + ragréage	Résultat d'analyse (P089)	S089	
		Murs - Béton	Enduit + peinture	Résultat d'analyse (P090)	S090	
RDC	Sous escalier 1 Aile Sud	Plancher	Béton	Matériau ou produit qui par nature ne contient pas d'amiante		
RDC	Local 10	Fenêtre Aluminium	Joint étanchéité silicone en intérieur	Résultat d'analyse (P130)	S130	
		Fenêtre Aluminium	Joint bitumineux compriband	Résultat d'analyse (P131)	S131	
		Coffre de volets	Enduit projeté coffre volets	Résultat d'analyse (P135)	S135	
1er	Dgt Escalier 1	Plancher haut - Béton	Enduit + peinture	Résultat d'analyse (P091)	S091	
RDJ	Local technique Electrique	Plancher - Béton	Peinture au sol + ragréage	Résultat d'analyse (P092)	S092	
		Murs - Béton	Enduit + peinture	Résultat d'analyse (P093)	S093	
		Plancher haut	Enduit gris sur Fibralth	Résultat d'analyse (P022 - idem)	S379	Z023
		Plancher haut	Colle fibralth	Résultat d'analyse (P023 - idem)	S380	Z022
RDJ	Sanitaires	Plancher - Béton	Colle + ragréage carrelage	Résultat d'analyse (P095)	S095	
		Murs	Colle plinthes carrelage	Résultat d'analyse (P096)	S096	
		Murs	Colle faïence 20/20 Blanc	Résultat d'analyse (P097)	S097	Z024
Tous niveaux	Ascenseur FAH 52	Murs cuvette	Revêtement bitumineux + enduit	Résultat d'analyse (P098)	S098	
		Portes palières	Enduit porte palière	Résultat d'analyse (P100)	S100	

Etage	Local	Composant	Matériau / Produit	Critères(s) ayant permis de conclure	Réf sondage	Réf ZPSO
		Porte cabine	Enduit blanc porte cabine	Résultat d'analyse (P102)	S102	
Tous niveaux	Ascenseur FAH 53	Portes palières	Enduit porte palière	Résultat d'analyse (P099)	S099	
		Porte cabine	Enduit blanc porte cabine	Résultat d'analyse (P104)	S104	
		Plancher cabine	Revêtement de sol + Colle	Résultat d'analyse (P105)	S105	
2ème	Machinerie ascenseurs	Moteur FAH 53	Garnitures de freins	Résultat d'analyse (P106)	S106	
		Moteur FAH 53	Support Silentbloc	Résultat d'analyse (P107)	S107	
		Moteur FAH 52	Support Silentbloc	Résultat d'analyse (P109)	S109	
		Murs - Béton	Enduit lissage	Résultat d'analyse (P110)	S110	
		Porte métallique	Joint étanchéité gris dur	Résultat d'analyse (P139)	S139	Z021
RDJ	Reserve alimentaire	Murs	Colle faïence 10/10 Blanc	Résultat d'analyse (P111)	S111	
		EVIERS	Revêtement sous éviers	Résultat d'analyse (P112)	S112	
RDJ	Bureau 1	Plancher - Béton	Colle + ragréage Linoleum gris	Résultat d'analyse (P113)	S113	Z017
RDJ	Bureau 2	Plancher - Béton	Colle + ragréage Linoleum gris	Résultat d'analyse (P113 - idem)	S307	Z017
RDJ	Rangement Bureau 2	Murs	Colle faïence 15/15 Blanc	Résultat d'analyse (P114)	S114	Z020
		Plancher - Béton	Colle + ragréage Linoleum gris	Résultat d'analyse (P113 - idem)	S308	Z017
RDJ	Stockage affaires patients	Plancher - Béton	Colle + ragréage + liège	Résultat d'analyse (P116)	S116	
RDJ	WC 1	Murs	Colle faïence 15/15 Blanc	Résultat d'analyse (P114 - idem)	S311	Z020
RDJ	WC 2	Murs	Colle plinthe carrelage	Résultat d'analyse (P122)	S122	
		Murs	Colle plinthe carrelage	Résultat d'analyse (P123)	S123	
		Murs	Colle faïence 15/15 Blanc	Résultat d'analyse (P114 - idem)	S312	Z020
RDJ	Salle de musicothérapie	Plancher	Colle + ragréage Linoleum jaune	Résultat d'analyse (P121)	S121	
RDJ	DEPOT RESERVE	Fenêtre Aluminium	Joint étanchéité gris mou	Résultat d'analyse (P125)	S125	



Etage	Local	Composant	Matériau / Produit	Critères(s) ayant permis de conclure	Réf sondage	Réf ZPSO
RDJ	Circulations 5	Porte Aluminium	Joint vitrage caoutchouc dur	Résultat d'analyse (P126)	S126	
		Porte Aluminium	Joint étanchéité gris mou	Résultat d'analyse (P127)	S127	
Tous niveaux	Façade	Murs	Enduit mur extérieur	Résultat d'analyse (P136)	S136	
		Murs	Joint dilatation	Résultat d'analyse (P137)	S137	
		Murs	Enduit mur extérieur	Résultat d'analyse (P138)	S138	
2ème	Local CTA	Gaine	Joint sur gaine	Résultat d'analyse (P140)	S140	
		Conduits	Calorifuge bitumineux	Résultat d'analyse (P141)	S141	
		Porte métallique	Joint étanchéité gris dur	Résultat d'analyse (P139 - idem)	S317	Z021
2ème	Couverture	Acrotère	Relevé étanchéité	Résultat d'analyse (P143)	S143	
		Partie plane	Etanchéité	Résultat d'analyse (P144)	S144	
		Partie plane	Isolant	Résultat d'analyse (P145)	S145	
		Partie plane	Pare vapeur	Résultat d'analyse (P146)	S146	
		Partie plane	Pare vapeur	Résultat d'analyse (P149)	S149	
		Partie plane	Etanchéité	Résultat d'analyse (P147)	S147	
		Partie plane	Isolant	Résultat d'analyse (P148)	S148	
		Acrotère	Relevé étanchéité	Résultat d'analyse (P150)	S150	
RDC	Casquette	Partie plane - Bois	Etanchéité	Résultat d'analyse (P151)	S151	
		Partie plane	Relevé Etanchéité	Résultat d'analyse (P152)	S152	
		Solin	Joint solin	Résultat d'analyse (P153)	S153	
RDC	local Technique Sud	Murs	Béton	Matériau ou produit qui par nature ne contient pas d'amiante		
1er	Local 121	EVIER	Revêtement bleu sous évier	Résultat d'analyse (P085 - idem)	S507	Z025
1er	Poste de soins	EVIER	Revêtement bleu sous évier	Résultat d'analyse (P085 - idem)	S506	Z025

### 3. INVESTIGATIONS NON REALISEES

#### 3.1 Moyens d'accès à mettre à disposition par le donneur d'ordre

Néant

#### 3.2 Investigation(s) approfondie(s) devant être réalisée(s) par le donneur d'ordre

- Repérage amiante sur équipements électriques non réalisé : installation électrique sous tension au moment de notre visite
- Réseaux eaux usées et eaux pluviales enterrés ou noyés dans maçonnerie ou gaine non accessibles au moment de notre intervention
- Présence de faux plafond sur tous les niveaux : pléniums non visités. Cette inspection totale des pléniums n'est possible qu'après dépose des faux plafond et curage complet du bâtiment.

### 4. COMMENTAIRES RELATIFS A LA PRESTATION

#### 4.1 Objectif

Le repérage de l'amiante avant réalisation de travaux dans un immeuble bâti est défini à l'article R. 4412-97 du Code du Travail. Il consiste à rechercher, identifier, localiser et quantifier les matériaux et produits contenant de l'amiante susceptibles d'être affectés directement ou indirectement par les travaux tels qu'ils ont été définis par le donneur d'ordre.

#### 4.2 Références réglementaires et normatives

Loi no 2016-1088 du 8 août 2016,  
 Décret no 2012-639 du 4 mai 2012 modifié par le décret 2017-899 du 9 mai 2017 et par le décret 2019-251 du 27 mars 2019,  
 Arrêté du 16 juillet 2019 relatif au repérage de l'amiante avant certaines opérations réalisées dans les immeubles bâtis,  
 Arrêté du 23 janvier 2020 modifiant l'arrêté du 16 juillet 2019 modifié par l'arrêté du 23 Janvier 2020,  
 Arrêté du 24 décembre 2021 définissant les critères de certification des opérateurs de diagnostic technique et des organismes de formation et d'accréditation des organismes de certification,  
 Articles L.4412-2, L.4531-1, L.4121-3 et R.4412-97 du Code du travail,  
 Norme NF X 46 020 du 05 août 2017.

#### 4.3 Conditions de réalisation du repérage

Date(s) et nature des visites sur site

Date(s) de la ou des visites	Objet
28/07/2025	DIAGNOSTIC AMIANTE AVANT TRAVAUX

Documents remis :

Titre	Objet	Date	Auteur / Société
Diagnostic Etat des lieux	DIAGNOSTIC ETAT DES LIEUX	20/06/2025	AJI

Ecarts par rapport à la norme NF X 46-020 : Néant

**Conditions du repérage** : Le repérage est réalisé conformément aux prescriptions de la norme NF X 46-020, qui prescrit la fréquence minimale des sondages et prélèvements au sein de zones présentant des similitudes d'ouvrage.

Lorsque le repérage ne peut être dissocié de l'engagement de l'opération elle-même pour des raisons techniques communiquées par l'opérateur de repérage (dépose de doublages, de pléniums etc), le donneur d'ordre fait procéder au repérage au fur et à mesure de l'avancement des travaux projetés.

**Moyens mis à disposition de l'opérateur** : Néant

**Commentaire** : Néant

## 5. PROGRAMME ET PERIMETRE DE LA MISSION

### 5.1 Programme de travaux défini par le donneur d'ordre

Référence du programme de travaux :

Nature des travaux envisagés : RESTRUCTURATION COMPLETE DU BATIMENT PRINCIPAL, DEMOLITION CASQUETTE.

Si des produits ou matériaux susceptibles de contenir de l'amiante, n'auraient pas fait l'objet d'investigations car non identifiés comme concernés par le programme de travaux tel que communiqué par le donneur d'ordre, ce dernier devra effectuer des investigations complémentaires.

### 5.2 Programme et périmètre de repérage définis par l'opérateur de repérage

**Périmètre de repérage :** Ensemble des locaux ou parties de l'immeuble concernés par la mission de repérage, telle que découlant du programme des travaux fixé par le donneur d'ordre.

Etage	Local / partie d'immeuble concerné par les travaux	Visitée	Justification
Sous sol	Chaufferie	OUI	
Sous sol	Accès vide sanitaire	OUI	
Sous sol	vide sanitaire	OUI	
RDC	Circulation commune	OUI	
RDC	Salle attente	OUI	
RDC	Linge sale	OUI	
RDC	Vestiaires hommes	OUI	
RDC	SAS Entrée	OUI	
RDC	Bureau médical	OUI	
RDC	Salle activités 1	OUI	
RDC	Accueil Nord	OUI	
RDC	Chambre 1	OUI	
RDC	Chambre 2	OUI	
RDC	Chambre 3	OUI	
RDC	Chambre 4	OUI	
RDC	Chambre 5	OUI	
RDC	Chambre 6	OUI	
RDC	Chambre 7	OUI	
RDC	Chambre 8	OUI	
RDC	Chambre 9	OUI	
RDC	Chambre 10	OUI	
RDC	Chambre 11	OUI	
RDC	Chambre 12	OUI	
RDC	Chambre 13	OUI	
RDC	Local ménage	OUI	
RDC	Circulation 1 Aile Nord	OUI	
RDC	Circulation 2 Aile Nord	OUI	
RDC	Circulation 3 Aile Nord	OUI	
RDC	Linge propre	OUI	
RDC	Poste soins	OUI	
RDC	Salle pause	OUI	
RDC	Salle à manger	OUI	
RDC	Office	OUI	
RDC	Douche 1	OUI	
RDC	Douche 2	OUI	

Etage	Local / partie d'immeuble concerné par les travaux	Visitée	Justification
RDC	Douche 3	OUI	
RDC	WC 1	OUI	
RDC	WC 2	OUI	
RDC	WC 3	OUI	
RDC	Salle de bains	OUI	
RDC	Douches WC Pmr	OUI	
RDC	Bureau cadre	OUI	
RDC	Bureau soignants	OUI	
RDC	Sanitaires patients	OUI	
RDC	Gaine technique	OUI	
RDC	Placard 1 Nord	OUI	
RDC	Placard 2 Nord	OUI	
RDC	Placard 3 Nord	OUI	
RDC	Placard baie informatique	OUI	
RDC	Dgt escalier 1	OUI	
RDC	Sous escalier 1 Aile Sud	OUI	
RDC	Local 10	OUI	
1er	Dgt Escalier 1	OUI	
RDJ	Local technique Electrique	OUI	
RDJ	Sanitaires	OUI	
Tous niveaux	Ascenseur FAH 52	OUI	
Tous niveaux	Ascenseur FAH 53	OUI	
2ème	Machinerie ascenseurs	OUI	
RDJ	Reserve alimentaire	OUI	
RDJ	Bureau 1	OUI	
RDJ	Bureau 2	OUI	
RDJ	Rangement Bureau 2	OUI	
RDJ	Stockage affaires patients	OUI	
RDJ	Circulations 2	OUI	
RDJ	Accueil jardin d'enfants	OUI	
RDJ	WC 1	OUI	
RDJ	WC 2	OUI	
RDJ	Salle de musicothérapie	OUI	
RDJ	DEPOT RESERVE	OUI	
RDJ	Circulations 5	OUI	
RDJ	Circulations 1	OUI	
1er	Salle à Manger	OUI	
1er	Chambre 1	OUI	

Etage	Local / partie d'immeuble concerné par les travaux	Visitée	Justification
Tous niveaux	Façade	OUI	
2ème	Local CTA	OUI	
2ème	Couverture	OUI	
RDC	Casquette	OUI	
RDC	Hall accueil Sud	OUI	
RDJ	Classe 2 jardin d'enfants	OUI	
RDJ	Classe 1 Ecole CMPI	OUI	
RDC	Circulations 1 Aile Sud	OUI	
RDC	Circulations 2 Aile Sud	OUI	
RDC	Local 2	OUI	
RDC	Local 3	OUI	
RDC	Local 4	OUI	
RDC	Local 5	OUI	
RDC	Local 6	OUI	
RDC	Local 7	OUI	
RDC	Local 9	OUI	
RDC	Local 11	OUI	
RDC	Local 12	OUI	
RDC	Local 13	OUI	
RDC	Local 14	OUI	
RDC	Local 15	OUI	
RDC	Local 16	OUI	
RDC	Local 17	OUI	
RDC	Local 18	OUI	
RDC	Local 19	OUI	
RDC	Local 20	OUI	
RDC	Local 21	OUI	
RDC	Local 22	OUI	
RDC	Local 23	OUI	
RDC	Local 24	OUI	
RDC	WC 1 Sud	OUI	
RDC	WC 2 Sud	OUI	
RDC	Office Sud	OUI	
RDC	Salle de bains Sud	OUI	
RDC	ASH Sud	OUI	
RDC	Douche Sud	OUI	
RDC	local Technique Sud	OUI	
RDC	Sanitaire 1 Sud	OUI	

Etage	Local / partie d'immeuble concerné par les travaux	Visitée	Justification
RDC	Salle d'activités 2 Sud	OUI	
1er	Circulation 1 Sud	OUI	
1er	Circulation 2 Sud	OUI	
1er	Circulation 3 Sud	OUI	
1er	Circulation 1 Nord	OUI	
1er	Circulation 2 Nord	OUI	
1er	Hall accueil Nord	OUI	
1er	Hall accueil Sud	OUI	
1er	Local 101	OUI	
1er	Local 102	OUI	
1er	Local 103	OUI	
1er	Local 104	OUI	
1er	Local 105	OUI	
1er	Local 106	OUI	
1er	Local 107	OUI	
1er	Local 108	OUI	
1er	Local 109	OUI	
1er	Local 110	OUI	
1er	Local 111	OUI	
1er	Local 112	OUI	
1er	Local 113	OUI	
1er	Local 114	OUI	
1er	Local 115	OUI	
1er	Local 116	OUI	
1er	Local 117	OUI	
1er	Local 118	OUI	
1er	Local 119	OUI	
1er	Local 120	OUI	
1er	Local 121	OUI	
1er	Local 122	OUI	
1er	WC 1 Sud	OUI	
1er	WC 2 Sud	OUI	
1er	WC 3 Sud	OUI	
1er	WC 1 Nord	OUI	
1er	WC 2 Nord	OUI	
1er	SDB Sud	OUI	
1er	Douche 1 Sud	OUI	
1er	Douche 2 Sud	OUI	



Etage	Local / partie d'immeuble concerné par les travaux	Visitée	Justification
1er	SDB Nord	OUI	
1er	Local ASH Sud	OUI	
1er	Local ASH Nord	OUI	
1er	Local ASH Circulation commune	OUI	
1er	Office Sud	OUI	
1er	office Nord	OUI	
1er	Bureau 1	OUI	
1er	Bureau 2	OUI	
1er	Bureau cadre santé	OUI	
1er	Bureau infirmier	OUI	
1er	Bureau médical	OUI	
1er	Circulation commune	OUI	
1er	Vestiaire	OUI	
1er	Linge propre	OUI	
1er	Linge sale	OUI	
1er	Salle à manger Nord	OUI	
1er	Sanitaire 1 Nord	OUI	
1er	Sanitaire 2 Nord	OUI	
1er	Poste de soins	OUI	
1er	Local Ménage	OUI	
1er	Chambre 2	OUI	
1er	Chambre 3	OUI	
1er	Chambre 4	OUI	
1er	Chambre 5	OUI	
1er	Chambre 6	OUI	
1er	Chambre 7	OUI	
1er	Chambre 8	OUI	
1er	Chambre 9	OUI	
1er	Chambre 10	OUI	
1er	Chambre 11	OUI	
1er	Chambre 12	OUI	
1er	Chambre 13	OUI	
1er	Salle de pause	OUI	
RDJ	Local poubelles	OUI	
RDJ	Local Balnéo	OUI	
1er	Salon	OUI	
RDC	Placard 1 Sud	OUI	
RDC	Placard 2 Sud	OUI	

Etage	Local / partie d'immeuble concerné par les travaux	Visitée	Justification
RDC	Placard 3 Sud	OUI	
1er	Placard 1 Nord	OUI	
1er	Placard 2 Nord	OUI	
1er	Placard 3 Nord	OUI	
1er	Placard 1 Sud	OUI	
1er	Placard 2 Sud	OUI	
1er	Placard 3 Sud	OUI	

**Programme de repérage :** Liste des composants de construction et parties de composants de construction à inspecter à l'occasion de la mission de repérage. Le programme de repérage est établi sur la base du programme des travaux fixé par le donneur d'ordre, en prenant notamment en considération les données de l'annexe 1 de l'arrêté du 16 juillet 2019.

Ouvrages ou composants de la construction	Parties d'ouvrages ou de composants à inspecter ou à sonder	Matériau ou Produit	Commentaire
<b>1 - Couvertures, Toitures, Terrasses et étanchéités</b>			
<b>Plaques ondulées et planes</b>	Plaques en fibres-ciment (y compris plaques « sous tuiles »)	P	
	Plaques en matériaux bitumineux	P	
	Revêtements anti condensation sous bac acier	M	
<b>Ardoises, bardeaux bitumineux</b>	Ardoises composites hors fibro ciment	P	
	Ardoises en fibro ciment	P	
	Bardeaux bitumineux (« shingles »)	P	
<b>Éléments associés à la toiture</b>	Conduits de fumée, de cheminée, de ventilation	P	
	Conduits d'eaux pluviales	P	
	Garnissage des joints de dilatation	M	
	Joints de dilatation	M	
	Couvre-joints	P	
	Tresses d'étanchéité à l'air	P	
	Éléments complémentaires de toiture (chéneaux, rives, closoirs, faitages, mîtres, costières, etc.)	P	
	Jonctions bitumineuses	M	
	Solins en fibre ciment	P	
	Colle des solins en fibre ciment	M	
<b>Éléments sous toiture</b>	Pare-vapeur, pare pluie	P	
	Isolants fibreux en sous toiture	P	
	Flocages, enduits projetés	M	
<b>Étanchéité de toiture terrasse</b>	Parties planes : revêtements bitumineux (bandes, lés...), écrans de semi indépendance, pare-vapeur	P	
	Relevés : revêtements bitumineux (bandes, lés...)	P	
	Parties planes ou relevés : complexes asphaltés	M	
	Colles, produits d'accrochage	M	
<b>Fenêtres de toit, lanternaux, verrières</b>	Mastics (vitriers, bitumineux...)	M	
	Joints d'étanchéité entre menuiserie et ossature	M	
	Garnitures de friction sur fenêtres basculantes	P	
<b>2 - Parois verticales extérieures et Façades</b>			
<b>Façades légères, murs rideaux, bardages, panneaux sandwich</b>	Plaques, panneaux, bacs en fibres-ciment, éléments de remplissage	P	
	Ardoises composites hors fibro ciment	P	
	Ardoises en fibro ciment	P	
	Joints d'assemblage ou d'étanchéité, mastics, tresses	M	
	Revêtements intérieurs anti condensation (hors peintures)	P	
	Peintures des bardages métalliques	M	
<b>Isolant et protection thermique ou acoustique sous bardage</b>	Flocages, enduits projetés	M	
	Carton-amiante	M	

<b>Façades lourdes y compris poteaux</b>	Enduits extérieurs (projetés, lissés ou talochés), crépis extérieurs	M
	Revêtements plastiques épais (RPE)	M
	Peintures sur béton	M
	Enduits pelliculaires de lissage/débullage	M
	Colles et joints (faïence, pâte de verre, carrelage), ragréages, primaires d'accrochage, Imperméabilisants	M
	Éléments en maçonnerie silico-calcaire (1880-1940) briques blanches silico-calcaire	P
	Garnissage des joints de dilatation	M
	Joints de dilatation	M
	Couvre-joints	P
	Appuis de fenêtres en fibres-ciment	P
<b>Menuiseries extérieures</b>	Joints de mastic de vitrage (notamment châssis aluminium)	M
	Joints d'étanchéité entre menuiserie et structure	P
	Garnitures de friction sur fenêtres basculantes	P
	Plaques de fibres-ciment (allèges, coffres, etc.)	P
	Peintures décoratives	M
<b>Éléments associés aux façades</b>	Conduits de fumées, de cheminée, de ventilation	P
	Conduits d'eaux (pluviales et usées)	P
	Éléments ponctuels : chéneaux, rives, corniches	P
<b>3 - Parois verticales intérieures</b>		
<b>Murs et cloisons maçonnés</b>	Flocages	M
	Enduits à base de plâtre ou ciment projetés, lissés ou talochés	M
	Enduits de ragréage, débullage, lissage	M
	Joints de dilatation, d'assemblage, joints coupefeu	M
	Fourreaux (carton, fibres-ciment...)	P
<b>Poteaux</b>	Flocages	M
	Enduits à base de plâtre projetés, lissés ou talochés	M
	Enduits à base de ciment, lissés ou talochés (ragréage, débullage, lissage)	M
	Joints de dilatation, d'assemblage avec poutraison	M
	Entourages de poteau (carton-amiante, fibres-ciment, matériaux sandwich...), coffrages perdus	P
<b>Cloisons sèches (assemblées, préfabriquées)</b>	Panneaux de cloisons lisses ou moulurées, préfabriquées ou non	P
	Enduits à base de plâtre ou ciment projetés, lissés ou talochés	M
	Flocages	M
	Plots de colle fixant les cloisons au mur	M
	Bandes calicot	M
	enduits de jointoiement des plaques de plâtre	M
	Sous couches des tissus muraux	P
	Isolants intérieurs fibreux, bourre en vrac	M
	Jonctions entre panneaux préfabriqués et pieds / têtes de cloisons (notamment IGH et ERP): tresse, carton, fibres-ciment	P
<b>Gaines et coffres verticaux</b>	Flocages	M
	Enduits à base de plâtre (projetés, lissés ou talochés)	M
	Enduits à base de ciment, lissés ou talochés (ragréage, débullage, lissage)	M
	Bandes calicot	M
	enduits de jointoiement des plaques de plâtre cartonné	M
	Panneaux (fibres-ciment, ...)	P
	Jonctions entre panneaux (tresses, étanchéité entre panneaux)	P
<b>Portes coupe-feu, pare-flamme, isothermiques, frigorifiques</b>	Joints des portes coupe-feu, phoniques ou pare flammes (sur battant et dormant y compris occulus, et sur serrurerie)	P
	Panneaux, plaques en fibres-ciment des vantaux, bakelite	P

Revêtements de murs, poteaux, cloisons, gaines, coffres	Isolants intérieurs des portes	P
	Sous couches des tissus muraux, moquettes murales ou les vinyles	P
	Panneaux décoratifs en fibre-ciment (lambris), revêtements durs en fibres-ciment	P
	Colles et joints de carrelage ou de faïence, ragréage, primaire d'accrochage	M
	Peintures décoratives (pailletées, gouttelettes, ...)	M
	Revêtements bitumineux	M
	Peintures intumescentes	M
<b>4 - Plafonds et faux plafonds</b>		
Plafonds	Flocages	P
	Enduits à base de plâtre ou ciment projetés, lissés ou talochés	M
	Panneaux collés vissés ou cloués	P
	Coffrages perdus (carton-amiante, fibres-ciment, composite)	M
	Bandes calicot	M
	Enduits de jointoiement et plots de colle des plaques de plâtre	M
	Sous couches des tissus muraux	M
	Peintures intumescentes	M
	Revêtements bitumineux	M
	Peintures décoratives (pailletées, gouttelettes...)	M
	Résines	M
	Colles de carrelage, ragréages, primaires d'accrochage et joints de carrelage	M
Poutres et charpentes	Flocages	M
	Enduits à base de plâtre ou ciment (projetés, lissés ou talochés)	M
	Entourages de poutres (carton-amiante, fibreciment, matériaux sandwich)	P
	Peintures intumescentes	M
	Revêtements bitumineux	M
	Peintures décoratives (pailletées, gouttelettes...)	M
	Jonctions avec la façade, calfeutrements, joints (coupe-feu, de dilatation, de structure)	M
Gainés et coffres horizontaux	Flocages	M
	Enduits à base de plâtre ou ciment (projetés, lissés ou talochés)	M
	Bandes calicot	P
	Enduits de jointoiement des plaques de plâtre cartonné	M
	Panneaux (fibres-ciment, ...)	P
	Jonctions entre panneaux (tresses, étanchéité entre panneaux)	M
Faux plafonds	Panneaux et plaques	P
	Jonctions entre faux plafond et structure, joints entre panneaux	P
	Pare vapeur	P
	Isolants posés dans le plénum au-dessus du panneau de faux plafond	P
	Écrans de cantonnement et leurs joints (dans le plénum entre le faux plafond et le plancher supérieur)	P
Suspentes et contrevents	Flocages	M
	Protections en plâtre	M
	Peintures intumescentes	M
<b>5 - Planchers et planchers techniques</b>		
Revêtements de sols	Dalles de sol	P
	Nez de marche	P
	Dalles moquettes avec entre-couche noire	P
	Sous-couches (carton, feutre, ...) des revêtements souples	M

	Colles bitumineuses	M
	Colles non bitumineuses	M
	Moquette	M
	Sols coulés à base ciment (terrazolith, etc.)	P
	Peintures de sol	M
	Colles et joints de carrelage, ragréages, primaires d'accrochage	M
	Revêtements de sols sportifs	P
	Joints de dilatation et d'assemblage	P
	Joints de cantonnement sur faux planchers	P
	Enduit de cuvelage	M
	Rebouchages autour de conduits (principalement IGH et ERP), fourreaux en carton ou fibres-ciment	M
<b>6 - Conduits et accessoires intérieurs</b>		
<b>Conduits de fluides (air, eau, vapeur, fumée, échappement, autres fluides)</b>	Calorifuges (tresses, coquilles, matelas...)	M
	Matelas	P
	Enveloppes (bandes tissées enduites ou non), colles de calorifugeage	M
	Joints entre éléments, joints plats prédécoupés pour brides	M
	Rubans adhésifs	P
	Mastics	M
	Conduits en fibres-ciment, manchons	P
	Conduits en fibres-bitumes (conduits de drainage)	P
	Tresses dans câbles électriques d'alimentation, (notamment de secours, souvent orange), résistants au feu	P
<b>Clapets / volets coupe-feu</b>	Clapets (tunnels, lames, joints)	P
	Volets coupe-feu y compris ossature	P
	Rebouchages et calfeutrements de clapets et volets coupe-feu	M
<b>Vide-ordures</b>	Conduits et vidoirs en fibres-ciment	P
	Joints d'étanchéité des trappes	M
<b>7 - Ascenseurs, monte-charges et escaliers mécaniques</b>		
<b>Portes et cloisons palières</b>	Panneaux dans les portes palières	P
	Panneaux des cloisons palières	P
<b>Parois des équipements</b>	Plaques, panneaux décoratifs (habillages cabines, joues des escaliers mécaniques...)	P
	Calfeutrement entre mur et plancher (joint, bourre)	P
	Isolants	P
	Colles	M
	Joints	P
<b>Matériels en machinerie</b>	Freins d'ascenseurs	P
	Éléments de protection contre les arcs électriques intégrés dans des équipements de type contacteurs, sélecteurs, coupe-circuits...	P
	Tresses	P
	Joints plats	P
<b>8 - Équipements divers et accessoires</b>		
<b>Chaudières (mixtes, collectives), chauffe bains, radiateurs gaz modulables, Poêles à bois à fuel, à charbon, Groupes électrogènes</b>	Flocages	M
	Bourres	M
	Tresses	M
	Calorifugeages	M
	Joints d'étanchéité, joints plats prédécoupés pour brides	M
	Dispositifs anti condensation (peintures, films, etc.)	M
	Tissus, soufflets amortisseurs acoustiques	P
<b>Convecteurs et radiateurs électriques</b>	Isolants thermiques cartonnés	P
	Tresses des diffuseurs	M
<b>Fusibles à broche</b>	Carton, tresse	P
<b>Canalisations électriques</b>	Isolants	P

<b>préfabriquées</b>		
<b>Coffres-forts</b>	Portes et parois	P
<b>Portes de placard, baignoires et éviers métalliques</b>	Plaques souples bitumineuses antivibratiles	P
<b>Jardinières, bac à sable incendie</b>	Éléments en fibres-ciment	P

## 6. RAPPORT(S) ANTERIEUR(S)

Rapports précédents :

Date	Référence	Société	Objet	Conclusions
30/09/2021	N° 21387737 01 CLINIQUE 9	APAVE	Rapport de mission de repérage des matériaux et produits contenant de l'amiante avant réalisation de travaux dans un immeuble bâti	Dans le cadre de la mission objet du présent rapport, il a été repéré des matériaux et produits contenant de l'amiante.

## 7. OBLIGATIONS DU PROPRIETAIRE DE L'IMMEUBLE BATI

En cas de mission de repérage portant sur une partie privative d'un immeuble collectif à usage d'habitation, son propriétaire met à jour le contenu du « dossier amiante – parties privatives » (DAPP) prévu au I de l'article R. 1334-29-4 du code de la santé publique, en y intégrant les données issues du rapport ou du pré-rapport de repérage amiante avant travaux. Il tient à disposition et communique ce DAPP, ainsi complété, selon les modalités prévues au II de l'article R. 1334-29-4 du code de la santé publique.

En cas de mission de repérage portant sur les parties communes d'un immeuble collectif à usage d'habitation ou sur un immeuble non utilisé à fin d'habitation, son propriétaire met à jour le contenu du « dossier technique amiante » (DTA) prévu au I de l'article R. 1334-29-5 du code de la santé publique ainsi que de sa fiche récapitulative, en y intégrant les données issues du rapport ou du pré-rapport de repérage amiante avant travaux. Il tient à disposition et communique ce DTA, ainsi complété, selon les modalités prévues au II de l'article R. 1334-29-5 du code de la santé publique.

En cas de mission de repérage portant sur tout ou partie d'un immeuble d'habitation ne comprenant qu'un seul logement, son propriétaire conserve le rapport ou le pré-rapport restituant les conditions de réalisation et les conclusions de cette recherche d'amiante avant travaux.

Il communique ce rapport ou ce pré-rapport, sur leur demande, à toute personne physique ou morale appelée à effectuer des travaux dans l'immeuble bâti ainsi qu'aux agents de contrôle de l'inspection du travail mentionnés à l'article L. 8211-1 du code du travail, aux agents du service de prévention des organismes de sécurité sociale et, en cas d'opération relevant du champ de l'article R. 4534-1 du code du travail, de l'organisme professionnel de prévention du bâtiment et des travaux publics.

## 8. PRECONISATIONS

L'adéquation entre le périmètre de repérage associé à cette prestation et le champ d'intervention effectif des destinataires du présent document pouvant présenter des évolutions en fonction des besoins du donneur d'ordre, toute découverte de matériaux susceptibles de contenir de l'amiante non identifiés notamment pour des raisons de modification du programme de travaux ou d'hétérogénéités non précisées par le donneur d'ordre, doit faire l'objet d'une suspension immédiate des travaux et d'investigations complémentaires appropriées dans les meilleurs délais.

Nous vous rappelons que des dispositions spécifiques de protection des travailleurs intervenant sur les matériaux et produits contenant de l'amiante sont stipulées dans le cadre du code du travail.

Nous vous conseillons de faire appel à un maître d'œuvre spécialisé pour concevoir le projet de suppression de l'amiante et à une entreprise spécialisée pour réaliser les investigations approfondies avec sondages destructifs et les travaux de démolition conformément aux recommandations de la CNAMTS, des CARSAT – CRAM – CGSS, des guides de l'INRS et de l'OPPBTP, et des directives de l'inspection du travail.

### ANNEXE CROQUIS



Client :	ETS PUBLIC SANTE MENTALE FINISTERE SUD	Titre :	RDJ
N° rapport :	T251349568	Lieu d'intervention :	18 rue HENT GLAZ 29107 QUIMPER
N° planche :	1/13	Bâtiment :	CLINIQUE 9
Type :	Version : 0 Planche de repérage technique en plan	Etage :	Sous sol
Date :	28/07/2025	Commentaire :	
Intervenant :	OULD Moustapha		
Origine du plan :	Fourni par le client		

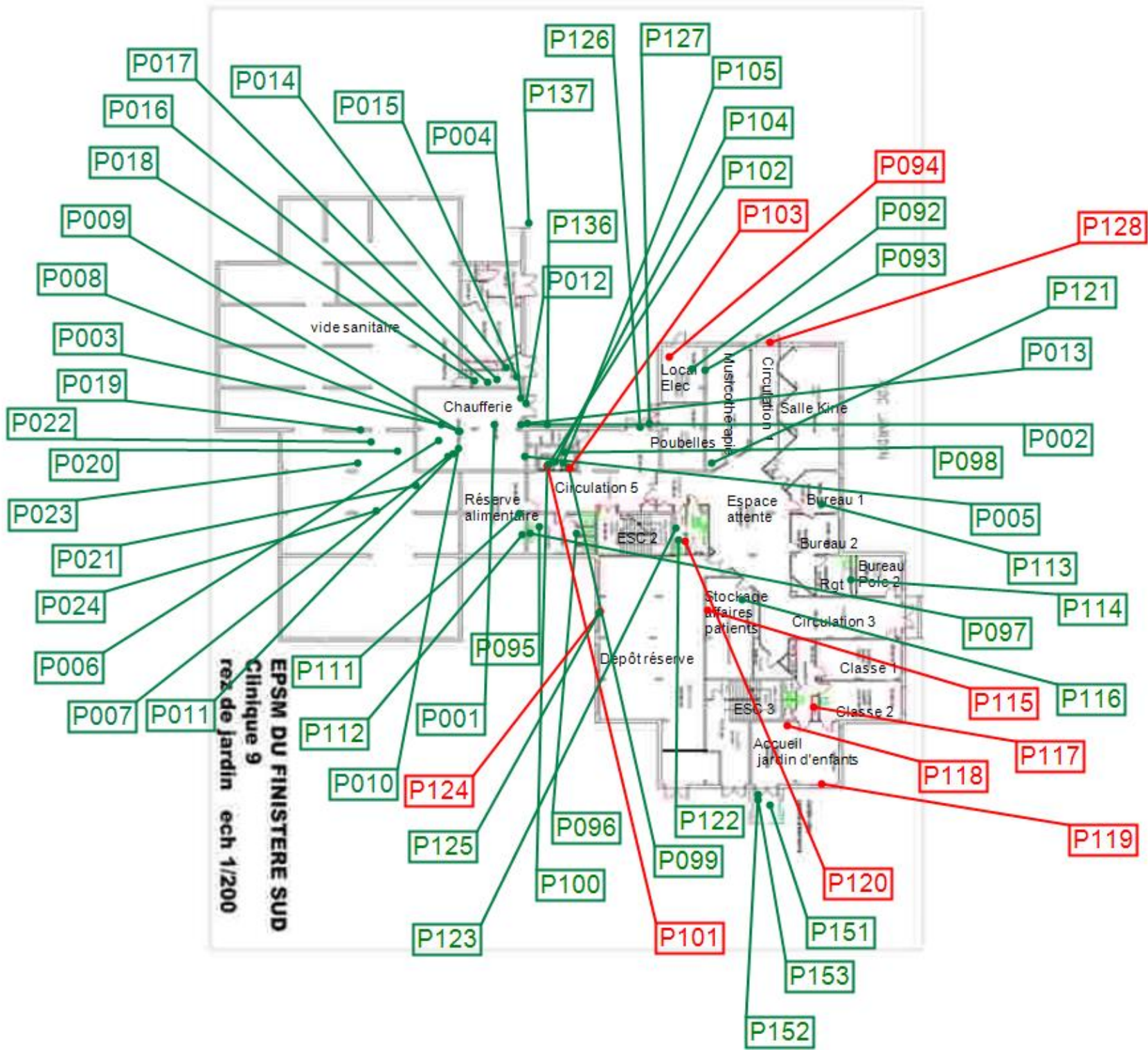





<div> <div>apave</div> <div> <div>Planche de repérage</div> </div> </div>			
Client :	ETS PUBLIC SANTE MENTALE FINISTERE SUD	Titre :	Niveau 0
N° rapport :	T251349568	Lieu d'intervention :	18 rue HENT GLAZ 29107 QUIMPER
N° planche :	3/13	Version :	0
Type :	Planche de repérage technique en plan	Bâtiment :	CLINIQUE 9
Date :	28/07/2025	Etage :	RDC
Intervenant :	OULD Moustapha	Commentaire :	
Origine du plan :	Fourni par le client		

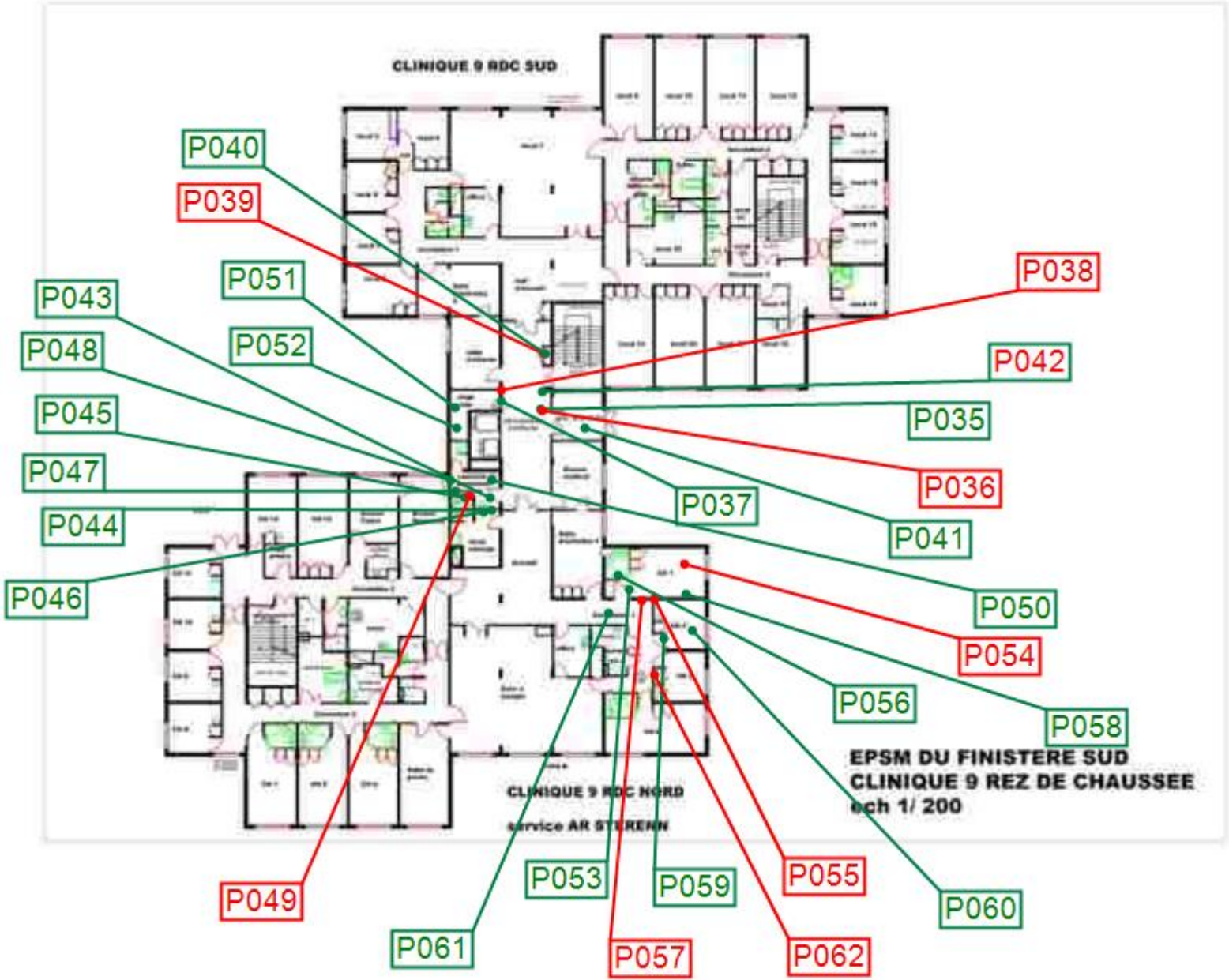

<div> <div>apave</div> <div> <div>Planche de repérage</div> </div> </div>			
Client :	ETS PUBLIC SANTE MENTALE FINISTERE SUD	Titre :	Niveau 0
N° rapport :	T251349568	Lieu d'intervention :	18 rue HENT GLAZ 29107 QUIMPER
N° planche :	4/13	Version :	0
Type :	Planche de repérage technique en plan	Bâtiment :	CLINIQUE 9
Date :	28/07/2025	Etage :	RDC
Intervenant :	OULD Moustapha	Commentaire :	
Origine du plan :	Fourni par le client		

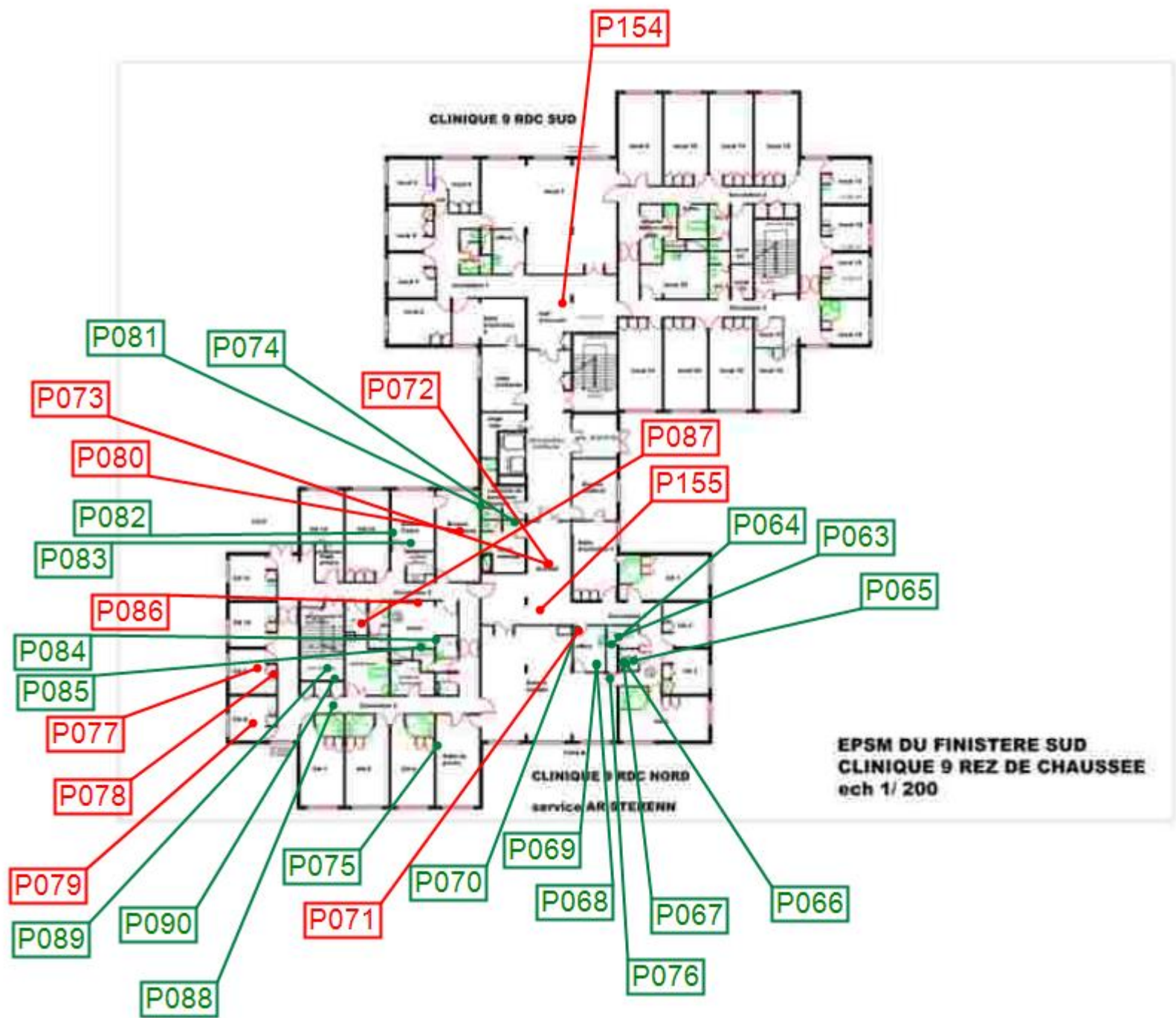

<div> <div>apave</div> <div> <div>Planche de repérage</div> </div> </div>		<div> <div>Legende :</div> <div> <div></div> <div>Périmètre de repérage</div> </div> </div>	
Client :	ETS PUBLIC SANTE MENTALE FINISTERE SUD	Titre :	Niveau 1
N° rapport :	T251349568	Lieu d'intervention :	18 rue HENT GLAZ 29107 QUIMPER
N° planche :	5/13		
Type :	Version : 0 Planche de repérage technique en plan	Bâtiment :	CLINIQUE 9
Date :	28/07/2025	Etage :	1er
Intervenant :	OULD Moustapha	Commentaire :	
Origine du plan :	Fourni par le client		





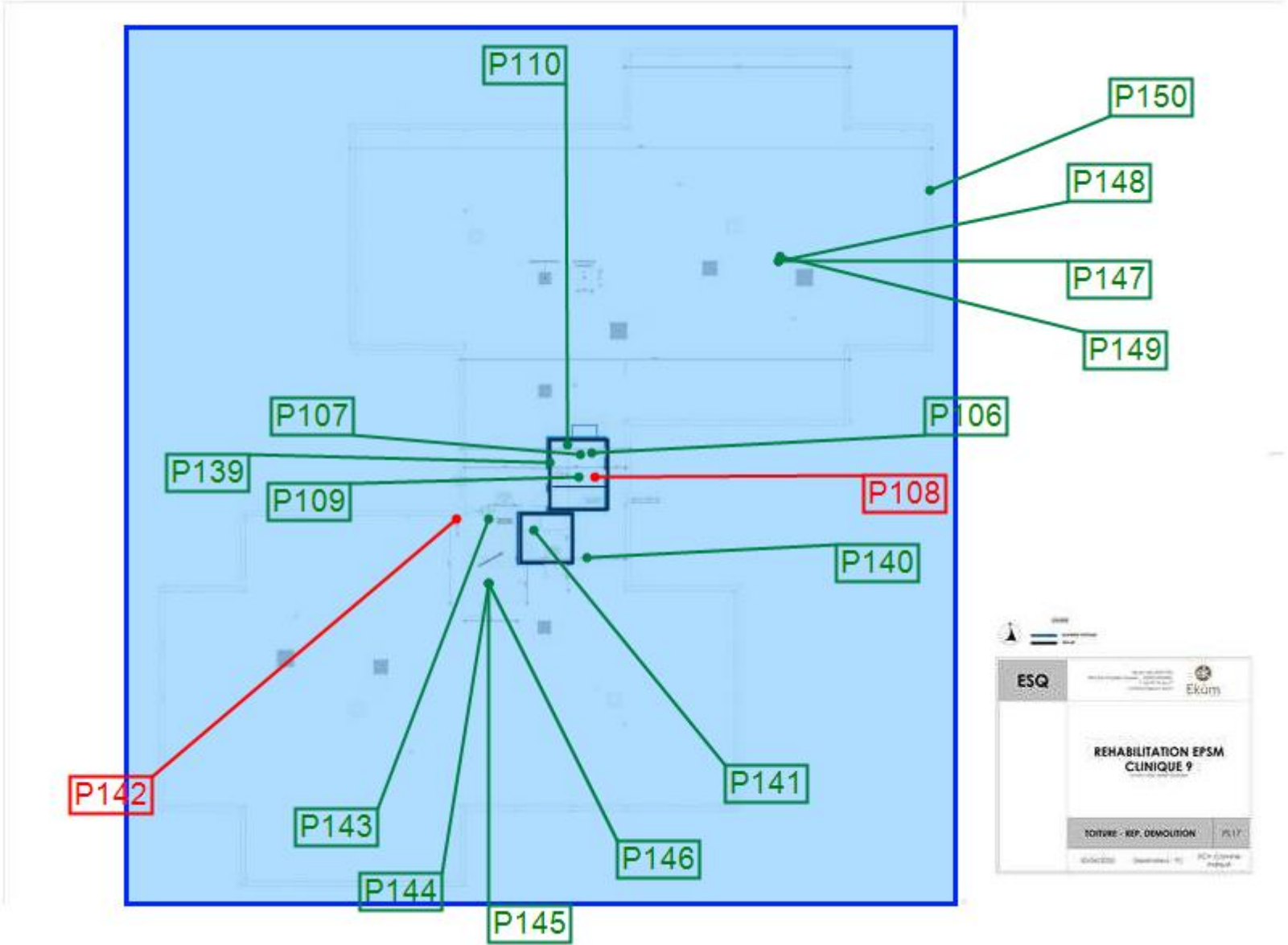

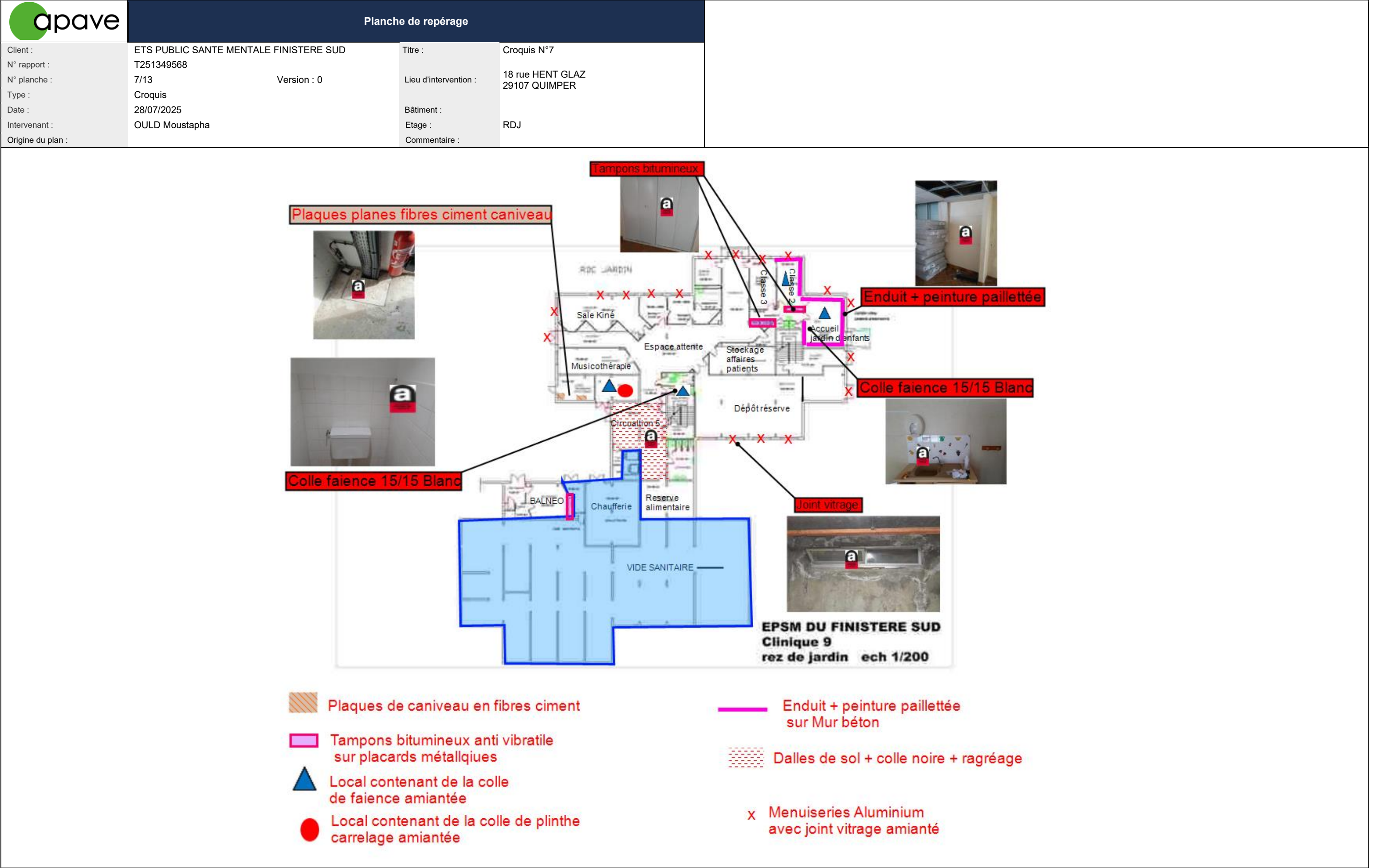



<div> <div>apave</div> <div> <div></div> <div>Planche de repérage</div> </div> </div>			
Client :	ETS PUBLIC SANTE MENTALE FINISTERE SUD	Titre :	Croquis N°8
N° rapport :	T251349568		
N° planche :	8/13	Version : 0	
Type :	Croquis	Lieu d'intervention :	18 rue HENT GLAZ 29107 QUIMPER
Date :	28/07/2025	Bâtiment :	
Intervenant :	OULD Moustapha	Etage :	RDJ
Origine du plan :		Commentaire :	

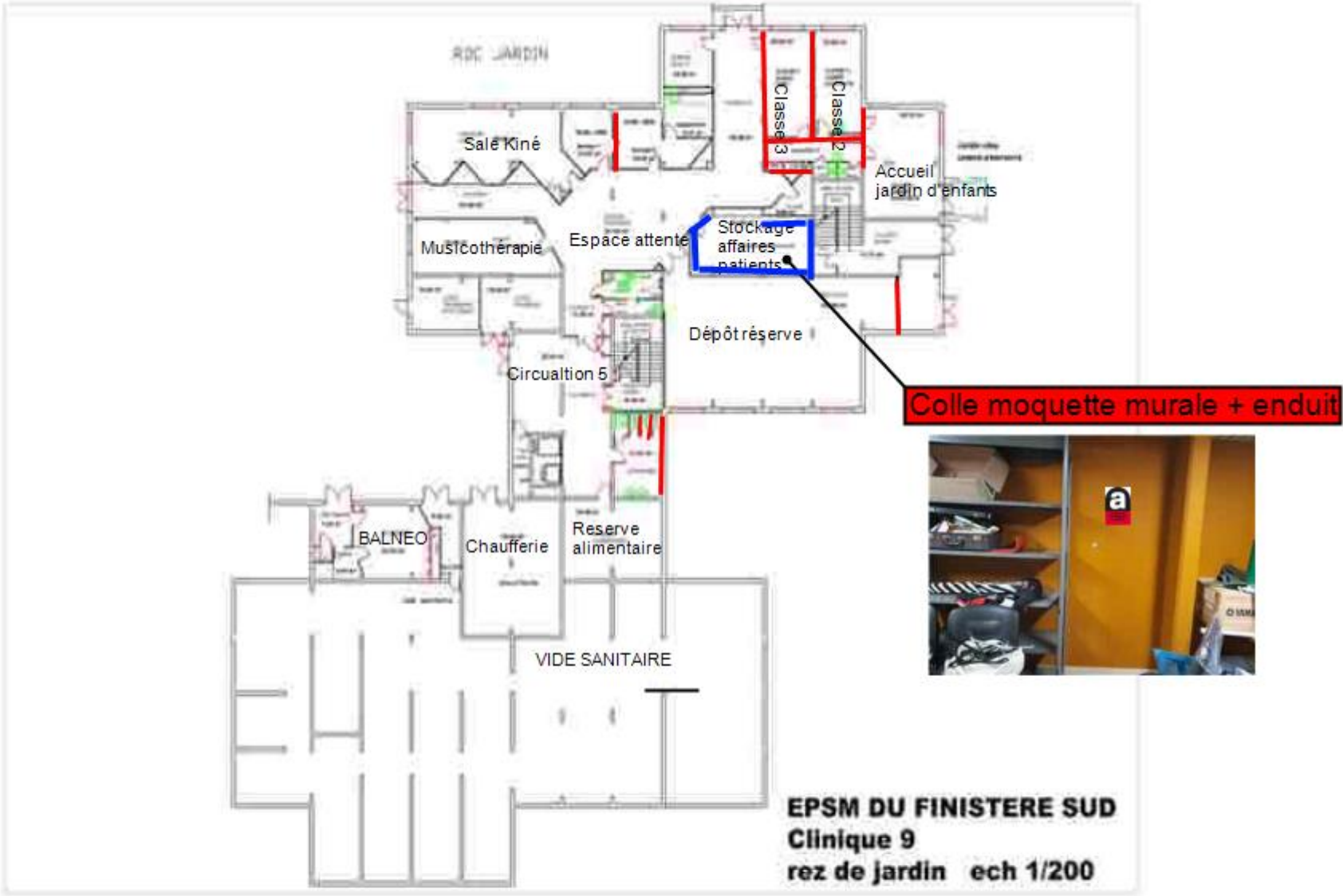

<div><div>apave</div><div>Planche de repérage</div></div>			
Client :	ETS PUBLIC SANTE MENTALE FINISTERE SUD	Titre :	Croquis N°9
N° rapport :	T251349568	Lieu d'intervention :	18 rue HENT GLAZ 29107 QUIMPER
N° planche :	9/13	Version :	0
Type :	Croquis	Bâtiment :	
Date :	28/07/2025	Etage :	RDC
Intervenant :	OULD Moustapha	Commentaire :	
Origine du plan :			

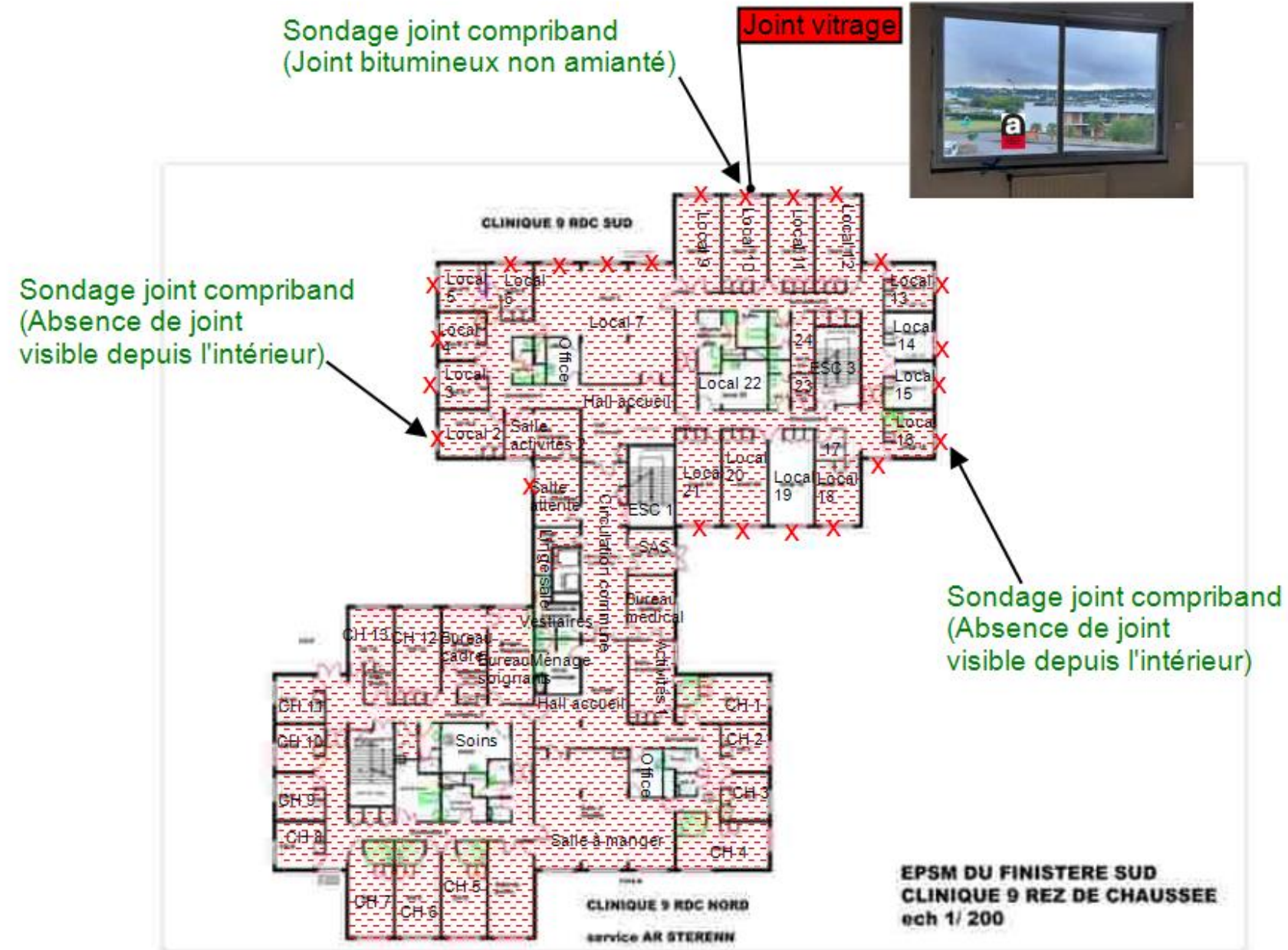

 Dalles de sol et/ou Lè plastique + colle + Ragréage 

x Menuiseries Aluminium avec joint vitrage amianté



<div> <div>apave</div> <div> <div></div> <div>Planche de repérage</div> </div> </div>			
Client :	ETS PUBLIC SANTE MENTALE FINISTERE SUD	Titre :	Croquis N°10
N° rapport :	T251349568		
N° planche :	10/13	Version : 0	
Type :	Croquis	Lieu d'intervention :	18 rue HENT GLAZ 29107 QUIMPER
Date :	28/07/2025	Bâtiment :	
Intervenant :	OULD Moustapha	Etage :	RDC
Origine du plan :		Commentaire :	

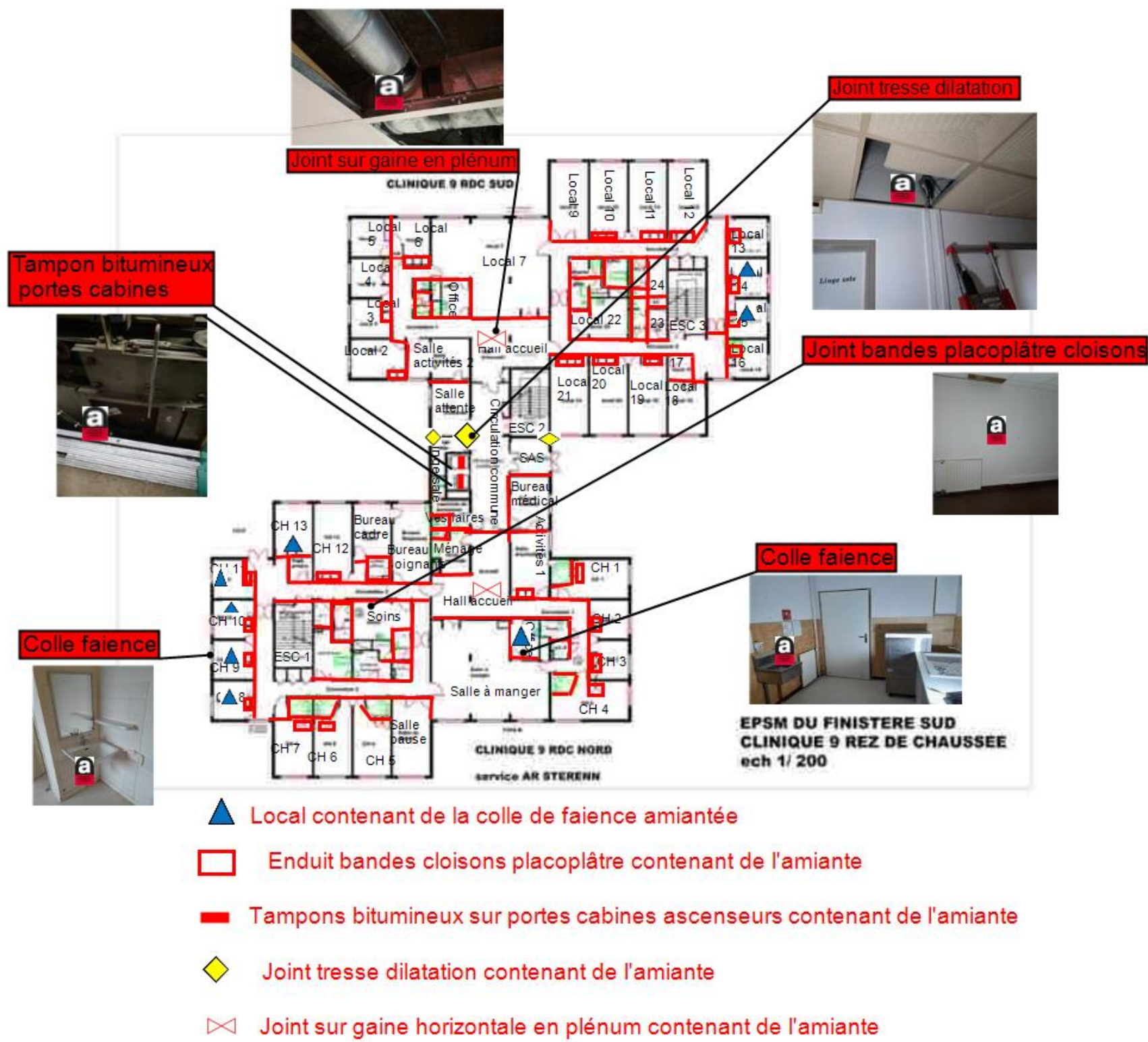

<div> <div> <div>apave</div> </div> <div> <div>Planche de repérage</div> </div> </div>			
Client :	ETS PUBLIC SANTE MENTALE FINISTERE SUD	Titre :	Croquis N°11
N° rapport :	T251349568		
N° planche :	11/13	Version : 0	
Type :	Croquis	Lieu d'intervention :	18 rue HENT GLAZ 29107 QUIMPER
Date :	28/07/2025	Bâtiment :	
Intervenant :	OULD Moustapha	Etage :	1er
Origine du plan :		Commentaire :	

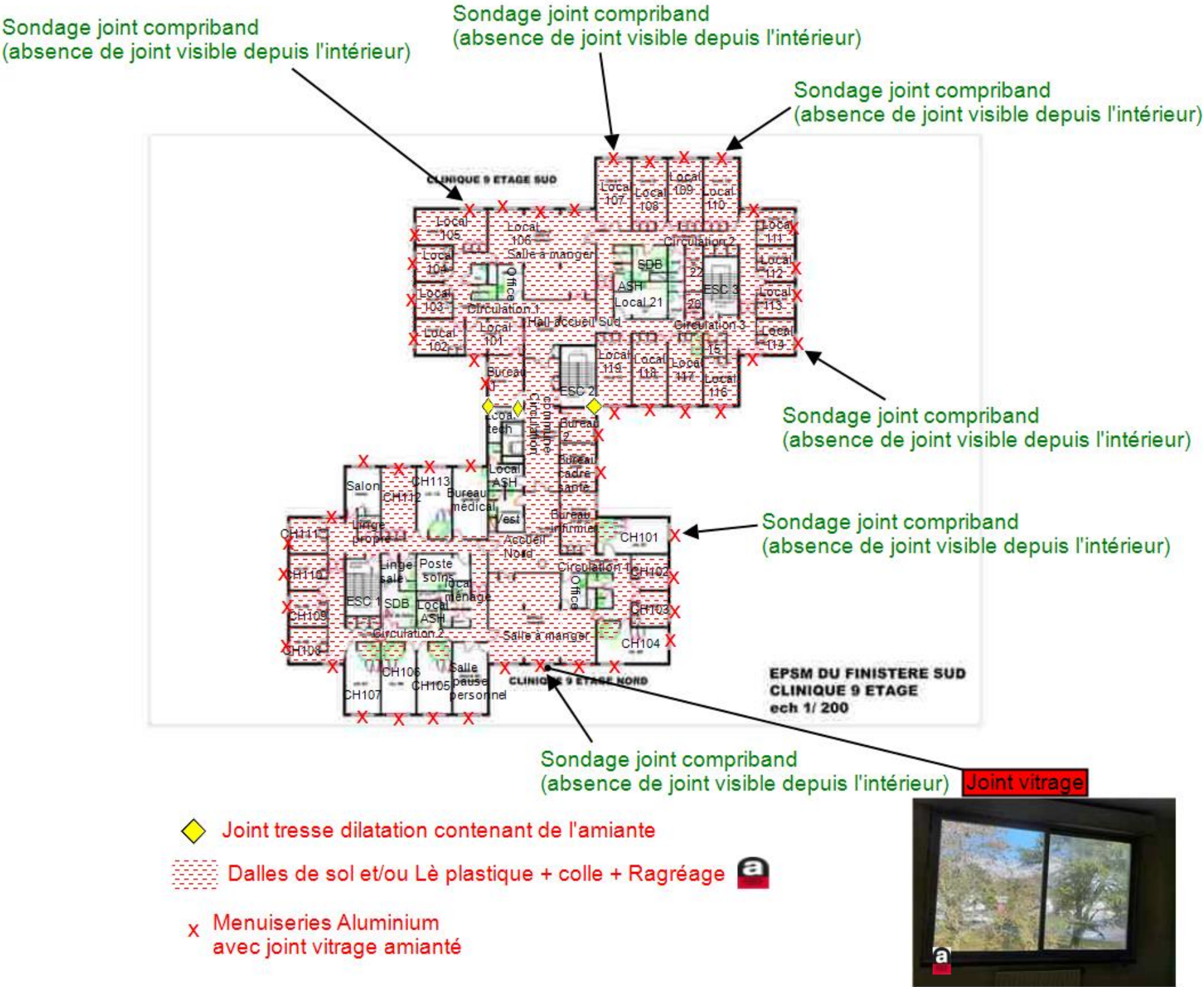





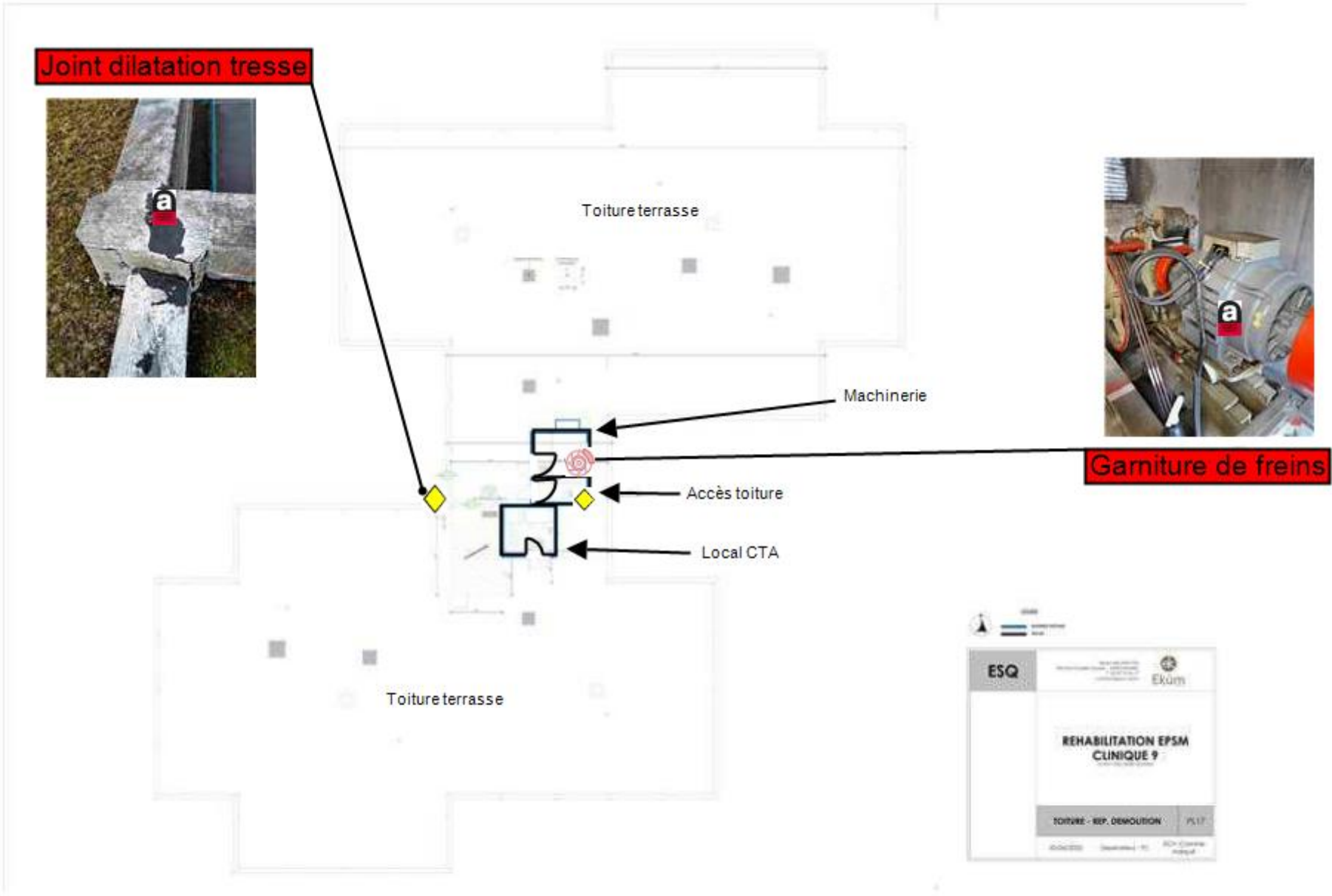

<div> <div>apave</div> <div>Planche de repérage</div> </div>			
Client :	ETS PUBLIC SANTE MENTALE FINISTERE SUD	Titre :	Croquis N°13
N° rapport :	T251349568		
N° planche :	13/13	Version : 0	
Type :	Croquis	Lieu d'intervention :	18 rue HENT GLAZ 29107 QUIMPER
Date :	28/07/2025	Bâtiment :	
Intervenant :	OULD Moustapha	Etage :	2ème
Origine du plan :		Commentaire :	



-  Granitures freins moteur contenant de l'amiante
-  Joint tresse dilatation contenant de l'amiante

**ANNEXE FICHES D'IDENTIFICATION ET DE COTATION**
**ELEMENT : TABLEAU ELECTRIQUE**
**Emplacement**

Nom du client	Numéro de dossier	Partie d'ouvrage
ETS PUBLIC SANTE MENTALE FINISTERE SUD	T251349568	RDJ - Local technique Electrique
Matériau	Date de prélèvement	Nom de l'opérateur
EQUIPEMENT ELECTRIQUE		OULD Moustapha
Localisation		
TABLEAU ELECTRIQUE - B		
Résultat amiante		
Investigations non réalisées sur les équipements électriques		

**ELEMENT : Menuiseries extérieurs Aluminium**
**Emplacement**

Nom du client	Numéro de dossier	Partie d'ouvrage
ETS PUBLIC SANTE MENTALE FINISTERE SUD	T251349568	Tous niveaux - Façade
Matériau	Date de prélèvement	Nom de l'opérateur
Joint Compriband		OULD Moustapha
Localisation		
Menuiseries extérieurs Aluminium - Extérieur		
Résultat amiante		
<b>Absence d'amiante</b>		
Commentaires		
Absence joint Compriband		



**ELEMENT : Menuiseries exterieurs Aluminium**
**Emplacement**

Nom du client	Numéro de dossier	Partie d'ouvrage
ETS PUBLIC SANTE MENTALE FINISTERE SUD	T251349568	Tous niveaux - Façade
Matériau	Date de prélèvement	Nom de l'opérateur
Joint Compriband		OULD Moustapha
Localisation		
Menuiseries extérieurs Aluminium - Extérieur		
Résultat amiante		
<b>Absence d'amiante</b>		
Commentaires		
Absence joint Compriband		

**ELEMENT : Menuiseries extérieurs Aluminium**
**Emplacement**

Nom du client	Numéro de dossier	Partie d'ouvrage
ETS PUBLIC SANTE MENTALE FINISTERE SUD	T251349568	Tous niveaux - Façade
Matériau	Date de prélèvement	Nom de l'opérateur
Joint Compriband		OULD Moustapha
Localisation		
Menuiseries extérieurs Aluminium - Extérieur		
Résultat amiante		
<b>Absence d'amiante</b>		
Commentaires		
Absence joint Compriband		

**PRELEVEMENT : P001**
**Emplacement**

Nom du client	Numéro de dossier	Partie d'ouvrage
ETS PUBLIC SANTE MENTALE FINISTERE SUD	T251349568	Sous sol - Chaufferie
Matériau	Date de prélèvement	Nom de l'opérateur
Ragréage socle béton	29/07/2025	OULD Moustapha

**Localisation**

Plancher - Sol

**Résultat amiante**
**Absence d'amiante**
**DESCRIPTION DU PRELEVEMENT :**
**Objet :**

Ragréage socle béton

**DETAIL DES COUCHES DU PRELEVEMENT :**

Référence Couche	Description visuelle
Fr1	Ragréage gris en vrac non séparable + matériau compact gris en faible quantité hétérogène avec poussières non séparable

**DETAIL DES RESULTATS :**

Référence Couche	PV analyse Amiante	Conclusion amiante
Fr1		Fibres d'amiante non détectées

**PRELEVEMENT : P002**
**Emplacement**

Nom du client	Numéro de dossier	Partie d'ouvrage
ETS PUBLIC SANTE MENTALE FINISTERE SUD	T251349568	Sous sol - Chaufferie
Matériau	Date de prélèvement	Nom de l'opérateur
Enduit lissage + peinture	29/07/2025	OULD Moustapha

**Localisation**

Murs - Toutes zones

**Résultat amiante**
**Absence d'amiante**
**DESCRIPTION DU PRELEVEMENT :**
**Objet :**

Enduit lissage + peinture

**DETAIL DES COUCHES DU PRELEVEMENT :**

Référence Couche	Description visuelle
Fr1	Peintures multiples en vrac non séparable + enduit gris en vrac non séparable

**DETAIL DES RESULTATS :**

Référence Couche	PV analyse Amiante	Conclusion amiante
Fr1		Fibres d'amiante non détectées

## PRELEVEMENT : P003

### Emplacement



Nom du client	Numéro de dossier	Partie d'ouvrage
ETS PUBLIC SANTE MENTALE FINISTERE SUD	T251349568	Sous sol - Chaufferie
Matériau	Date de prélèvement	Nom de l'opérateur
Joint bandes	29/07/2025	OULD Moustapha

### Localisation

Plancher haut - Plafond

### Résultat amiante

**Absence d'amiante**

### DESCRIPTION DU PRELEVEMENT :

#### Objet :

Joint bandes

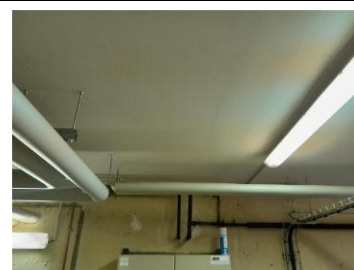

### DETAIL DES COUCHES DU PRELEVEMENT :

Référence Couche	Description visuelle
Fr1	Peinture non séparable + enduit plâtreux blanc en faible quantité non séparable + papier non séparable

### DETAIL DES RESULTATS :

Référence Couche	PV analyse Amiante	Conclusion amiante
Fr1		Fibres d'amiante non détectées

## PRELEVEMENT : P004

### Emplacement



Nom du client	Numéro de dossier	Partie d'ouvrage
ETS PUBLIC SANTE MENTALE FINISTERE SUD	T251349568	Sous sol - Chaufferie
Matériau	Date de prélèvement	Nom de l'opérateur
Enduit rebouchage	29/07/2025	OULD Moustapha

### Localisation

Murs - Toutes zones

### Résultat amiante

**Absence d'amiante**

### DESCRIPTION DU PRELEVEMENT :

#### Objet :

Enduit rebouchage



### DETAIL DES COUCHES DU PRELEVEMENT :

Référence Couche	Description visuelle
Fr1	Enduit gris en vrac hétérogène

### DETAIL DES RESULTATS :

Référence Couche	PV analyse Amiante	Conclusion amiante
Fr1		Fibres d'amiante non détectées

## PRELEVEMENT : P005

### Emplacement



Nom du client	Numéro de dossier	Partie d'ouvrage
ETS PUBLIC SANTE MENTALE FINISTERE SUD	T251349568	Sous sol - Chaufferie
Matériau	Date de prélèvement	Nom de l'opérateur
Enduit plâtre rebouchage	29/07/2025	OULD Moustapha

### Localisation

Conduits de vapeur, fumée, échappement - A

### Résultat amiante

**Absence d'amiante**

### DESCRIPTION DU PRELEVEMENT :

#### Objet :

Enduit plâtre rebouchage



### DETAIL DES COUCHES DU PRELEVEMENT :

Référence Couche	Description visuelle
Fr1	Peinture non séparable + enduit plâtreux blanc en vrac

### DETAIL DES RESULTATS :

Référence Couche	PV analyse Amiante	Conclusion amiante
Fr1		Fibres d'amiante non détectées

## PRELEVEMENT : P006

### Emplacement



Nom du client	Numéro de dossier	Partie d'ouvrage
ETS PUBLIC SANTE MENTALE FINISTERE SUD	T251349568	Sous sol - Chaufferie
Matériau	Date de prélèvement	Nom de l'opérateur
Calorifuge	29/07/2025	OULD Moustapha

### Localisation

Conduits - Plafond

### Résultat amiante

**Absence d'amiante**

### DESCRIPTION DU PRELEVEMENT :

**Objet :**  
Calorifuge



### DETAIL DES COUCHES DU PRELEVEMENT :

Référence Couche	Description visuelle
Fr1	Toile fibreuse blanche non séparable + matériau plâtreux blanc en vrac non séparable + matériau fibreux rose non séparable

### DETAIL DES RESULTATS :

Référence Couche	PV analyse Amiante	Conclusion amiante
Fr1		Fibres d'amiante non détectées



**PRELEVEMENT : P007**
**Emplacement**

Nom du client	Numéro de dossier	Partie d'ouvrage
ETS PUBLIC SANTE MENTALE FINISTERE SUD	T251349568	Sous sol - Chaufferie
Matériau	Date de prélèvement	Nom de l'opérateur
Calorifuge	29/07/2025	OULD Moustapha

**Localisation**

Conduits - Plafond

**Résultat amiante**
**Absence d'amiante**
**DESCRIPTION DU PRELEVEMENT :**
**Objet :**  
 Calorifuge

**DETAIL DES COUCHES DU PRELEVEMENT :**

Référence Couche	Description visuelle
Fr1	Toile fibreuse blanche non séparable + matériau plâtreux blanc en vrac non séparable + matériau fibreux orange non séparable

**DETAIL DES RESULTATS :**

Référence Couche	PV analyse Amiante	Conclusion amiante
Fr1		Fibres d'amiante non détectées

## PRELEVEMENT : P008

### Emplacement



Nom du client	Numéro de dossier	Partie d'ouvrage
ETS PUBLIC SANTE MENTALE FINISTERE SUD	T251349568	Sous sol - Chaufferie
Matériau	Date de prélèvement	Nom de l'opérateur
Isolant parois	29/07/2025	OULD Moustapha

### Localisation

Equipement ECS - Centre

### Résultat amiante

**Absence d'amiante**

### DESCRIPTION DU PRELEVEMENT :

#### Objet :

Isolant parois



### DETAIL DES COUCHES DU PRELEVEMENT :

Référence Couche	Description visuelle
Fr1	Toile fibreuse noire non séparable + matériau fibreux jaune avec poussières non séparable

### DETAIL DES RESULTATS :

Référence Couche	PV analyse Amiante	Conclusion amiante
Fr1		Fibres d'amiante non détectées

## PRELEVEMENT : P009

### Emplacement



Nom du client	Numéro de dossier	Partie d'ouvrage
ETS PUBLIC SANTE MENTALE FINISTERE SUD	T251349568	Sous sol - Chaufferie
Matériau	Date de prélèvement	Nom de l'opérateur
Joint étanchéité	29/07/2025	OULD Moustapha

### Localisation

Equipement ECS - Centre

### Résultat amiante

**Absence d'amiante**

## DESCRIPTION DU PRELEVEMENT :

### Objet :

Joint étanchéité



## DETAIL DES COUCHES DU PRELEVEMENT :

Référence Couche	Description visuelle
Fr1	Matériau souple noir avec poussières

## DETAIL DES RESULTATS :

Référence Couche	PV analyse Amiante	Conclusion amiante
Fr1		Fibres d'amiante non détectées

## PRELEVEMENT : P010

### Emplacement



Nom du client	Numéro de dossier	Partie d'ouvrage
ETS PUBLIC SANTE MENTALE FINISTERE SUD	T251349568	Sous sol - Chaufferie
Matériau	Date de prélèvement	Nom de l'opérateur
Joint de bride	29/07/2025	OULD Moustapha

### Localisation

Conduits - Centre

### Résultat amiante

**Absence d'amiante**

### DESCRIPTION DU PRELEVEMENT :

#### Objet :

Joint de bride



### DETAIL DES COUCHES DU PRELEVEMENT :

Référence Couche	Description visuelle
Fr1	Matériau fibreux beige avec poussières

### DETAIL DES RESULTATS :

Référence Couche	PV analyse Amiante	Conclusion amiante
Fr1		Fibres d'amiante non détectées

## PRELEVEMENT : P011

### Emplacement



Nom du client	Numéro de dossier	Partie d'ouvrage
ETS PUBLIC SANTE MENTALE FINISTERE SUD	T251349568	Sous sol - Chaufferie
Matériau	Date de prélèvement	Nom de l'opérateur
Joint de bride	29/07/2025	OULD Moustapha

### Localisation

Conduits - Centre

### Résultat amiante

**Absence d'amiante**

### DESCRIPTION DU PRELEVEMENT :

#### Objet :

Joint de bride



### DETAIL DES COUCHES DU PRELEVEMENT :

Référence Couche	Description visuelle
Fr1	Matériau fibreux beige avec poussières

### DETAIL DES RESULTATS :

Référence Couche	PV analyse Amiante	Conclusion amiante
Fr1		Fibres d'amiante non détectées

## PRELEVEMENT : P012

### Emplacement



Nom du client	Numéro de dossier	Partie d'ouvrage
ETS PUBLIC SANTE MENTALE FINISTERE SUD	T251349568	Sous sol - Chaufferie
Matériau	Date de prélèvement	Nom de l'opérateur
Joint bitumineux dormant	29/07/2025	OULD Moustapha

### Localisation

Porte coupe-feu, pare flamme - A

### Résultat amiante

**Absence d'amiante**

### DESCRIPTION DU PRELEVEMENT :

#### Objet :

Joint bitumineux dormant



### DETAIL DES COUCHES DU PRELEVEMENT :

Référence Couche	Description visuelle
Fr1	Matériau bitumineux noir avec couche en mousse

### DETAIL DES RESULTATS :

Référence Couche	PV analyse Amiante	Conclusion amiante
Fr1		Fibres d'amiante non détectées

**PRELEVEMENT : P013**
**Emplacement**

Nom du client	Numéro de dossier	Partie d'ouvrage
ETS PUBLIC SANTE MENTALE FINISTERE SUD	T251349568	Sous sol - Chaufferie
Matériau	Date de prélèvement	Nom de l'opérateur
Joint gris étanchéité extérieur	29/07/2025	OULD Moustapha

**Localisation**

Porte coupe-feu, pare flamme - A

**Résultat amiante**
**Absence d'amiante**
**DESCRIPTION DU PRELEVEMENT :**
**Objet :**

Joint gris étanchéité extérieur

**DETAIL DES COUCHES DU PRELEVEMENT :**

Référence Couche	Description visuelle
Fr1	Matériau souple gris avec poussières

**DETAIL DES RESULTATS :**

Référence Couche	PV analyse Amiante	Conclusion amiante
Fr1		Fibres d'amiante non détectées

**PRELEVEMENT : P014**
**Emplacement**

Nom du client	Numéro de dossier	Partie d'ouvrage
ETS PUBLIC SANTE MENTALE FINISTERE SUD	T251349568	Sous sol - Accès vide sanitaire
Matériau	Date de prélèvement	Nom de l'opérateur
Enduit ciment	29/07/2025	OULD Moustapha

**Localisation**

Murs - DEF

**Résultat amiante**
**Absence d'amiante**
**DESCRIPTION DU PRELEVEMENT :**
**Objet :**

Enduit ciment

**DETAIL DES COUCHES DU PRELEVEMENT :**

Référence Couche	Description visuelle
Fr1	Enduit compact gris

**DETAIL DES RESULTATS :**

Référence Couche	PV analyse Amiante	Conclusion amiante
Fr1		Fibres d'amiante non détectées



## PRELEVEMENT : P015

### Emplacement

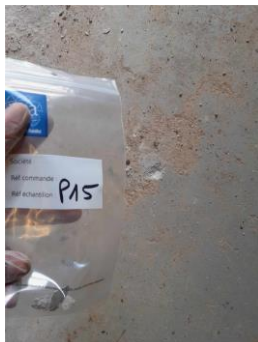

Nom du client	Numéro de dossier	Partie d'ouvrage
ETS PUBLIC SANTE MENTALE FINISTERE SUD	T251349568	Sous sol - Accès vide sanitaire
Matériau	Date de prélèvement	Nom de l'opérateur
Peinture au sol	29/07/2025	OULD Moustapha

### Localisation

Plancher - Sol

### Résultat amiante

**Absence d'amiante**

### DESCRIPTION DU PRELEVEMENT :

#### Objet :

Peinture au sol



### DETAIL DES COUCHES DU PRELEVEMENT :

Référence Couche	Description visuelle
Fr1	Peinture non séparable + matériau compact gris hétérogène

### DETAIL DES RESULTATS :

Référence Couche	PV analyse Amiante	Conclusion amiante
Fr1		Fibres d'amiante non détectées

## PRELEVEMENT : P016

### Emplacement



Nom du client	Numéro de dossier	Partie d'ouvrage
ETS PUBLIC SANTE MENTALE FINISTERE SUD	T251349568	Sous sol - Accès vide sanitaire
Matériau	Date de prélèvement	Nom de l'opérateur
Enduit projeté sur fibrilith	29/07/2025	OULD Moustapha

### Localisation

Plancher haut - Plafond

### Résultat amiante

**Absence d'amiante**

### DESCRIPTION DU PRELEVEMENT :

#### Objet :

Enduit projeté sur fibrilith



### DETAIL DES COUCHES DU PRELEVEMENT :

Référence Couche	Description visuelle
Fr1	Bois en lamelles avec liant en vrac + papier non séparable

### DETAIL DES RESULTATS :

Référence Couche	PV analyse Amiante	Conclusion amiante
Fr1		Fibres d'amiante non détectées

**PRELEVEMENT : P017**
**Emplacement**

Nom du client	Numéro de dossier	Partie d'ouvrage
ETS PUBLIC SANTE MENTALE FINISTERE SUD	T251349568	Sous sol - Accès vide sanitaire
Matériau	Date de prélèvement	Nom de l'opérateur
Joint marron	29/07/2025	OULD Moustapha

**Localisation**

Equipement air conditionné - Plafond

**Résultat amiante**
**Absence d'amiante**
**DESCRIPTION DU PRELEVEMENT :**
**Objet :**

Joint marron

**DETAIL DES COUCHES DU PRELEVEMENT :**

Référence Couche	Description visuelle
Fr1	Matériau fibreux beige avec poussières

**DETAIL DES RESULTATS :**

Référence Couche	PV analyse Amiante	Conclusion amiante
Fr1		Fibres d'amiante non détectées

## PRELEVEMENT : P018

### Emplacement

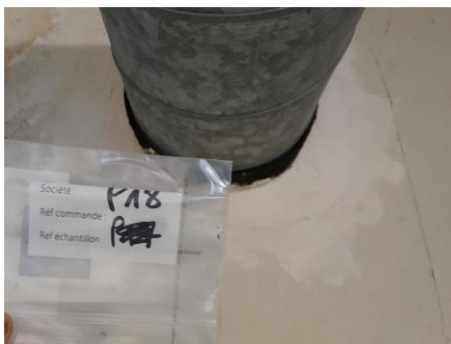

Nom du client	Numéro de dossier	Partie d'ouvrage
ETS PUBLIC SANTE MENTALE FINISTERE SUD	T251349568	Sous sol - Accès vide sanitaire
Matériau	Date de prélèvement	Nom de l'opérateur
Fourreau bitumineux	29/07/2025	OULD Moustapha

### Localisation

Murs - C

### Résultat amiante

**Absence d'amiante**

### DESCRIPTION DU PRELEVEMENT :

#### Objet :

Fourreau bitumineux



### DETAIL DES COUCHES DU PRELEVEMENT :

Référence Couche	Description visuelle
Fr1	Matériau bitumineux noir en faible quantité avec couche en mousse

### DETAIL DES RESULTATS :

Référence Couche	PV analyse Amiante	Conclusion amiante
Fr1		Fibres d'amiante non détectées

## PRELEVEMENT : P019

### Emplacement



Nom du client	Numéro de dossier	Partie d'ouvrage
ETS PUBLIC SANTE MENTALE FINISTERE SUD	T251349568	Sous sol - vide sanitaire
Matériau	Date de prélèvement	Nom de l'opérateur
Fourreau bitumineux + carton	29/07/2025	OULD Moustapha

### Localisation

Murs - Toutes zones

### Résultat amiante

**Absence d'amiante**

### DESCRIPTION DU PRELEVEMENT :

#### Objet :

Fourreau bitumineux + carton

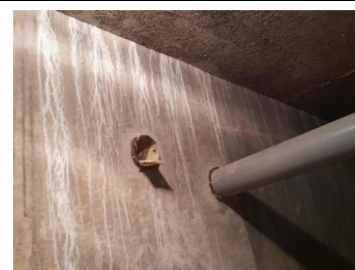

### DETAIL DES COUCHES DU PRELEVEMENT :

Référence Couche	Description visuelle
Fr1	Couche bitumineuse noire non séparable + matériau fibreux beige non séparable

### DETAIL DES RESULTATS :

Référence Couche	PV analyse Amiante	Conclusion amiante
Fr1		Fibres d'amiante non détectées

## PRELEVEMENT : P020

### Emplacement



Nom du client	Numéro de dossier	Partie d'ouvrage
ETS PUBLIC SANTE MENTALE FINISTERE SUD	T251349568	Sous sol - vide sanitaire
Matériau	Date de prélèvement	Nom de l'opérateur
Calorifuge carton + laine	29/07/2025	OULD Moustapha

### Localisation

Conduits - Toutes zones

### Résultat amiante

**Absence d'amiante**

### DESCRIPTION DU PRELEVEMENT :

#### Objet :

Calorifuge carton + laine



### DETAIL DES COUCHES DU PRELEVEMENT :

Référence Couche	Description visuelle
Fr1	Papier non séparable + matériau fibreux orange avec poussières non séparable

### DETAIL DES RESULTATS :

Référence Couche	PV analyse Amiante	Conclusion amiante
Fr1		Fibres d'amiante non détectées

## PRELEVEMENT : P021

### Emplacement



Nom du client	Numéro de dossier	Partie d'ouvrage
ETS PUBLIC SANTE MENTALE FINISTERE SUD	T251349568	Sous sol - vide sanitaire
Matériau	Date de prélèvement	Nom de l'opérateur
Calorifuge bitumineux + laine	29/07/2025	OULD Moustapha

### Localisation

Conduits - Toutes zones

### Résultat amiante

**Absence d'amiante**

### DESCRIPTION DU PRELEVEMENT :

#### Objet :

Calorifuge bitumineux + laine



### DETAIL DES COUCHES DU PRELEVEMENT :

Référence Couche	Description visuelle
Fr1	Couche bitumineuse noire non séparable + matériau fibreux orange non séparable

### DETAIL DES RESULTATS :

Référence Couche	PV analyse Amiante	Conclusion amiante
Fr1		Fibres d'amiante non détectées

## PRELEVEMENT : P022

### Emplacement



Nom du client	Numéro de dossier	Partie d'ouvrage
ETS PUBLIC SANTE MENTALE FINISTERE SUD	T251349568	Sous sol - vide sanitaire
Matériau	Date de prélèvement	Nom de l'opérateur
Enduit gris sur Fibralth	29/07/2025	OULD Moustapha

### Localisation

Plancher haut - Plafond

### Résultat amiante

**Absence d'amiante**

### DESCRIPTION DU PRELEVEMENT :

#### Objet :

Enduit gris sur Fibralth



### DETAIL DES COUCHES DU PRELEVEMENT :

Référence Couche	Description visuelle
Fr1	Enduit compact gris avec poussières non séparable + bois en lamelles avec liant

### DETAIL DES RESULTATS :

Référence Couche	PV analyse Amiante	Conclusion amiante
Fr1		Fibres d'amiante non détectées



**PRELEVEMENT : P023**
**Emplacement**

Nom du client	Numéro de dossier	Partie d'ouvrage
ETS PUBLIC SANTE MENTALE FINISTERE SUD	T251349568	Sous sol - vide sanitaire
Matériau	Date de prélèvement	Nom de l'opérateur
Colle fibrilith	29/07/2025	OULD Moustapha

**Localisation**

Plancher haut - Plafond

**Résultat amiante**
**Absence d'amiante**
**DESCRIPTION DU PRELEVEMENT :**
**Objet :**

Colle fibrilith

**DETAIL DES COUCHES DU PRELEVEMENT :**

Référence Couche	Description visuelle
Fr1	Bois en lamelles avec liant en vrac non séparable + matériau beige en vrac non séparable + matériau gris en vrac non séparable

**DETAIL DES RESULTATS :**

Référence Couche	PV analyse Amiante	Conclusion amiante
Fr1		Fibres d'amiante non détectées

## PRELEVEMENT : P024

### Emplacement



Nom du client	Numéro de dossier	Partie d'ouvrage
ETS PUBLIC SANTE MENTALE FINISTERE SUD	T251349568	Sous sol - vide sanitaire
Matériau	Date de prélèvement	Nom de l'opérateur
Joint bandes	29/07/2025	OULD Moustapha

### Localisation

Gaine horizontale - Plafond

### Résultat amiante

**Absence d'amiante**

### DESCRIPTION DU PRELEVEMENT :

#### Objet :

Joint bandes



### DETAIL DES COUCHES DU PRELEVEMENT :

Référence Couche	Description visuelle
Fr1	Peinture non séparable + matériau plâtreux blanc en vrac avec couche cartonnée

### DETAIL DES RESULTATS :

Référence Couche	PV analyse Amiante	Conclusion amiante
Fr1		Fibres d'amiante non détectées

## PRELEVEMENT : P025

### Emplacement



Nom du client	Numéro de dossier	Partie d'ouvrage
ETS PUBLIC SANTE MENTALE FINISTERE SUD	T251349568	RDC - Salle attente
Matériau	Date de prélèvement	Nom de l'opérateur
Dalles de sol marron	29/07/2025	OULD Moustapha

### Localisation

Plancher - Sol

### Résultat amiante

**Présence d'amiante** (Fibres d'amiante de type chrysotile)

### DESCRIPTION DU PRELEVEMENT :

#### Objet :

Dalles de sol marron



### DETAIL DES COUCHES DU PRELEVEMENT :

Référence Couche	Description visuelle
Fr1	Colle bitumineuse noire
Fr2	Dalle dure cassante beige

### DETAIL DES RESULTATS :

Référence Couche	PV analyse Amiante	Conclusion amiante
Fr1		Fibres d'amiante de type chrysotile
Fr2		Fibres d'amiante de type chrysotile

## PRELEVEMENT : P026

### Emplacement



Nom du client	Numéro de dossier	Partie d'ouvrage
ETS PUBLIC SANTE MENTALE FINISTERE SUD	T251349568	RDC - Salle attente
Matériau	Date de prélèvement	Nom de l'opérateur
Colle noire + ragréage	29/07/2025	OULD Moustapha

### Localisation

Plancher - Sol

### Résultat amiante

**Présence d'amiante** (Fibres d'amiante de type chrysotile)

### DESCRIPTION DU PRELEVEMENT :

#### Objet :

Colle noire + ragréage



### DETAIL DES COUCHES DU PRELEVEMENT :

Référence Couche	Description visuelle
Fr1	Colle bitumineuse noire non séparable + ragréage gris en vrac non séparable

### DETAIL DES RESULTATS :

Référence Couche	PV analyse Amiante	Conclusion amiante
Fr1		Fibres d'amiante de type chrysotile

**PRELEVEMENT : P027**
**Emplacement**

Nom du client	Numéro de dossier	Partie d'ouvrage
ETS PUBLIC SANTE MENTALE FINISTERE SUD	T251349568	RDC - Salle attente
Matériau	Date de prélèvement	Nom de l'opérateur
Colle faïence 10/10 blanc	29/07/2025	OULD Moustapha

**Localisation**

Murs - B

**Résultat amiante**
**Absence d'amiante**
**DESCRIPTION DU PRELEVEMENT :**
**Objet :**

Colle faïence 10/10 blanc

**DETAIL DES COUCHES DU PRELEVEMENT :**

Référence Couche	Description visuelle
Fr1	Peintures multiples non séparable + colle beige non séparable + couche plâtreuse blanche

**DETAIL DES RESULTATS :**

Référence Couche	PV analyse Amiante	Conclusion amiante
Fr1		Fibres d'amiante non détectées

## PRELEVEMENT : P028

### Emplacement



Nom du client	Numéro de dossier	Partie d'ouvrage
ETS PUBLIC SANTE MENTALE FINISTERE SUD	T251349568	RDC - Salle attente
Matériau	Date de prélèvement	Nom de l'opérateur
enduit + peinture	29/07/2025	OULD Moustapha

### Localisation

Murs façade - C

### Résultat amiante

**Absence d'amiante**

### DESCRIPTION DU PRELEVEMENT :

**Objet :**  
enduit + peinture



### DETAIL DES COUCHES DU PRELEVEMENT :

Référence Couche	Description visuelle
Fr1	Peinture non séparable + enduit plâtreux blanc en faible quantité non séparable + moquette beige avec couche en toile non séparable + colle polymère incolore non séparable + carton avec aluminium non séparable + peintures multiples non séparable + ma

### DETAIL DES RESULTATS :

Référence Couche	PV analyse Amiante	Conclusion amiante
Fr1		Fibres d'amiante non détectées



## PRELEVEMENT : P029

### Emplacement



Nom du client	Numéro de dossier	Partie d'ouvrage
ETS PUBLIC SANTE MENTALE FINISTERE SUD	T251349568	RDC - Salle attente
Matériau	Date de prélèvement	Nom de l'opérateur
Joint bandes	29/07/2025	OULD Moustapha

### Localisation

Cloisons - D

### Résultat amiante

**Absence d'amiante**

### DESCRIPTION DU PRELEVEMENT :

#### Objet :

Joint bandes



### DETAIL DES COUCHES DU PRELEVEMENT :

Référence Couche	Description visuelle
Fr1	Peintures multiples non séparable + enduit plâtreux blanc non séparable + papier non séparable + matériau plâtreux rose avec couche cartonnée non séparable

### DETAIL DES RESULTATS :

Référence Couche	PV analyse Amiante	Conclusion amiante
Fr1		Fibres d'amiante non détectées

**PRELEVEMENT : P030**
**Emplacement**

Nom du client	Numéro de dossier	Partie d'ouvrage
ETS PUBLIC SANTE MENTALE FINISTERE SUD	T251349568	RDC - Salle attente
Matériau	Date de prélèvement	Nom de l'opérateur
Enduit + peinture	29/07/2025	OULD Moustapha

**Localisation**

Murs - A

**Résultat amiante**
**Absence d'amiante**
**DESCRIPTION DU PRELEVEMENT :**
**Objet :**

Enduit + peinture

**DETAIL DES COUCHES DU PRELEVEMENT :**

Référence Couche	Description visuelle
Fr1	Peintures multiples en vrac non séparable + enduit plâtreux blanc en vrac non séparable + papier non séparable + carton non séparable + peinture en vrac non séparable + matériau plâtreux blanc en vrac non séparable + matériau gris en vrac non séparab

**DETAIL DES RESULTATS :**

Référence Couche	PV analyse Amiante	Conclusion amiante
Fr1		Fibres d'amiante non détectées

**PRELEVEMENT : P031**
**Emplacement**

Nom du client	Numéro de dossier	Partie d'ouvrage
ETS PUBLIC SANTE MENTALE FINISTERE SUD	T251349568	RDC - Salle attente
Matériau	Date de prélèvement	Nom de l'opérateur
Enduit + peinture	29/07/2025	OULD Moustapha

**Localisation**

Mur - B

**Résultat amiante**
**Absence d'amiante**
**DESCRIPTION DU PRELEVEMENT :**
**Objet :**

Enduit + peinture

**DETAIL DES COUCHES DU PRELEVEMENT :**

Référence Couche	Description visuelle
Fr1	Peinture en vrac non séparable + enduit plâtreux blanc en vrac non séparable + papier non séparable

**DETAIL DES RESULTATS :**

Référence Couche	PV analyse Amiante	Conclusion amiante
Fr1		Fibres d'amiante non détectées

**PRELEVEMENT : P032**
**Emplacement**

Nom du client	Numéro de dossier	Partie d'ouvrage
ETS PUBLIC SANTE MENTALE FINISTERE SUD	T251349568	RDC - Salle attente
Matériau	Date de prélèvement	Nom de l'opérateur
Colle moquette murale	29/07/2025	OULD Moustapha

**Localisation**

Plénum - Toutes zones

**Résultat amiante**
**Absence d'amiante**
**DESCRIPTION DU PRELEVEMENT :**
**Objet :**

Colle moquette murale

**DETAIL DES COUCHES DU PRELEVEMENT :**

Référence Couche	Description visuelle
Fr1	Moquette bleue
Fr2	Papier en faible quantité en vrac non séparable + peintures multiples non séparable + matériau plâtreux rose en faible quantité en vrac avec couche cartonnée non séparable

**DETAIL DES RESULTATS :**

Référence Couche	PV analyse Amiante	Conclusion amiante
Fr1		Fibres d'amiante non détectées
Fr2		Fibres d'amiante non détectées

## PRELEVEMENT : P033

### Emplacement



Nom du client	Numéro de dossier	Partie d'ouvrage
ETS PUBLIC SANTE MENTALE FINISTERE SUD	T251349568	RDC - Salle attente
Matériau	Date de prélèvement	Nom de l'opérateur
Joint ciment Inter dalles	29/07/2025	OULD Moustapha

### Localisation

Plancher haut - Plafond

### Résultat amiante

**Absence d'amiante**

### DESCRIPTION DU PRELEVEMENT :

#### Objet :

Joint ciment Inter dalles



### DETAIL DES COUCHES DU PRELEVEMENT :

Référence Couche	Description visuelle
Fr1	Papier en faible quantité non séparable + matériau compact gris

### DETAIL DES RESULTATS :

Référence Couche	PV analyse Amiante	Conclusion amiante
Fr1		Fibres d'amiante non détectées

## PRELEVEMENT : P034

### Emplacement



Nom du client	Numéro de dossier	Partie d'ouvrage
ETS PUBLIC SANTE MENTALE FINISTERE SUD	T251349568	RDC - Salle attente
Matériau	Date de prélèvement	Nom de l'opérateur
Faux plafond 120/60	29/07/2025	OULD Moustapha

### Localisation

Plancher haut - Plafond

### Résultat amiante

**Absence d'amiante**

### DESCRIPTION DU PRELEVEMENT :

#### Objet :

Faux plafond 120/60



### DETAIL DES COUCHES DU PRELEVEMENT :

Référence Couche	Description visuelle
Fr1	Enduit blanc non séparable + matériau fibreux beige avec poussières

### DETAIL DES RESULTATS :

Référence Couche	PV analyse Amiante	Conclusion amiante
Fr1		Fibres d'amiante non détectées



## PRELEVEMENT : P035

### Emplacement



Nom du client	Numéro de dossier	Partie d'ouvrage
ETS PUBLIC SANTE MENTALE FINISTERE SUD	T251349568	RDC - Circulation commune
Matériau	Date de prélèvement	Nom de l'opérateur
Dalles plastiques	29/07/2025	OULD Moustapha

### Localisation

Plancher - Sol

### Résultat amiante

**Absence d'amiante**

### DESCRIPTION DU PRELEVEMENT :

#### Objet :

Dalles plastiques



### DETAIL DES COUCHES DU PRELEVEMENT :

Référence Couche	Description visuelle
Fr1	Revêtement cassant gris

### DETAIL DES RESULTATS :

Référence Couche	PV analyse Amiante	Conclusion amiante
Fr1		Fibres d'amiante non détectées

**PRELEVEMENT : P036**
**Emplacement**

Nom du client	Numéro de dossier	Partie d'ouvrage
ETS PUBLIC SANTE MENTALE FINISTERE SUD	T251349568	RDC - Circulation commune
Matériau	Date de prélèvement	Nom de l'opérateur
Dalles de sol marron + colle noire + ragréage	29/07/2025	OULD Moustapha

**Localisation**

Plancher - Sol

**Résultat amiante**
**Présence d'amiante** (Fibres d'amiante de type chrysotile)

**DESCRIPTION DU PRELEVEMENT :**
**Objet :**

Dalles de sol marron + colle noire + ragréage

**DETAIL DES COUCHES DU PRELEVEMENT :**

Référence Couche	Description visuelle
Fr1	Colle bitumineuse noire non séparable + ragréage gris en vrac non séparable + matériau gris en vrac non séparable
Fr2	Dalle dure cassante beige

**DETAIL DES RESULTATS :**

Référence Couche	PV analyse Amiante	Conclusion amiante
Fr1		Fibres d'amiante de type chrysotile
Fr2		Fibres d'amiante de type chrysotile

**PRELEVEMENT : P037**
**Emplacement**



Nom du client	Numéro de dossier	Partie d'ouvrage
ETS PUBLIC SANTE MENTALE FINISTERE SUD	T251349568	RDC - Circulation commune
Matériau	Date de prélèvement	Nom de l'opérateur
Enduit + peinture	29/07/2025	OULD Moustapha

**Localisation**

Murs - C

**Résultat amiante**
**Absence d'amiante**
**DESCRIPTION DU PRELEVEMENT :**
**Objet :**

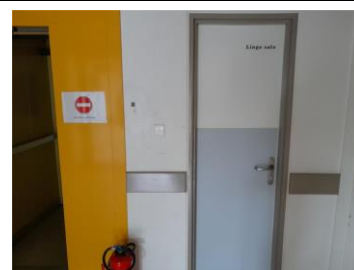
Enduit + peinture

**DETAIL DES COUCHES DU PRELEVEMENT :**

Référence Couche	Description visuelle
Fr1	Peinture en vrac non séparable + enduit plâtreux blanc en vrac non séparable + papier non séparable + enduit gris en vrac non séparable

**DETAIL DES RESULTATS :**

Référence Couche	PV analyse Amiante	Conclusion amiante
Fr1		Fibres d'amiante non détectées

## PRELEVEMENT : P038

### Emplacement



Nom du client	Numéro de dossier	Partie d'ouvrage
ETS PUBLIC SANTE MENTALE FINISTERE SUD	T251349568	RDC - Circulation commune
Matériau	Date de prélèvement	Nom de l'opérateur
Joint tressé dilatation	29/07/2025	OULD Moustapha

### Localisation

Murs - C

### Résultat amiante

**Présence d'amiante** (Fibres d'amiante de type chrysotile)

### DESCRIPTION DU PRELEVEMENT :

#### Objet :

Joint tressé dilatation



### DETAIL DES COUCHES DU PRELEVEMENT :

Référence Couche	Description visuelle
Fr1	Matériau mousse grise avec fibres visibles

### DETAIL DES RESULTATS :

Référence Couche	PV analyse Amiante	Conclusion amiante
Fr1		Fibres d'amiante de type chrysotile

## PRELEVEMENT : P039

### Emplacement



Nom du client	Numéro de dossier	Partie d'ouvrage
ETS PUBLIC SANTE MENTALE FINISTERE SUD	T251349568	RDC - Placard baie informatique
Matériau	Date de prélèvement	Nom de l'opérateur
Dalles de sol	29/07/2025	OULD Moustapha

### Localisation

Plancher - Sol

### Résultat amiante

**Présence d'amiante** (Fibres d'amiante de type chrysotile)

### DESCRIPTION DU PRELEVEMENT :

#### Objet :

Dalles de sol



### DETAIL DES COUCHES DU PRELEVEMENT :

Référence Couche	Description visuelle
Fr1	Dalle dure cassante beige + colle polymère jaune avec poussières non séparable

### DETAIL DES RESULTATS :

Référence Couche	PV analyse Amiante	Conclusion amiante
Fr1		Fibres d'amiante de type chrysotile

## PRELEVEMENT : P040

### Emplacement

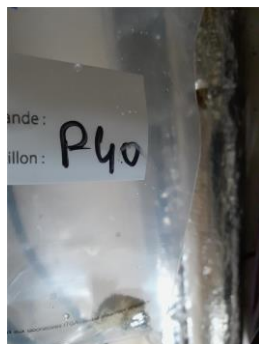

Nom du client	Numéro de dossier	Partie d'ouvrage
ETS PUBLIC SANTE MENTALE FINISTERE SUD	T251349568	RDC - Placard baie informatique
Matériau	Date de prélèvement	Nom de l'opérateur
Calorifuge	29/07/2025	OULD Moustapha

### Localisation

Conduits - C

### Résultat amiante

**Absence d'amiante**

### DESCRIPTION DU PRELEVEMENT :

**Objet :**  
Calorifuge



### DETAIL DES COUCHES DU PRELEVEMENT :

Référence Couche	Description visuelle
Fr1	Toile fibreuse blanche en faible quantité avec couche d'aluminium non séparable + matériau fibreux jaune

### DETAIL DES RESULTATS :

Référence Couche	PV analyse Amiante	Conclusion amiante
Fr1		Fibres d'amiante non détectées



## PRELEVEMENT : P041

### Emplacement

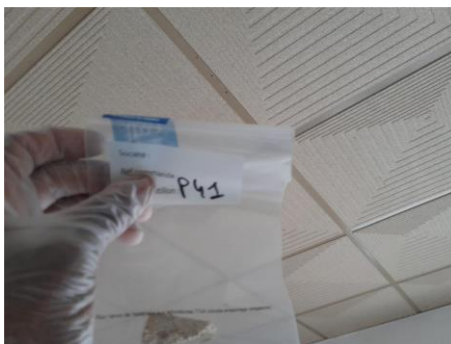

Nom du client	Numéro de dossier	Partie d'ouvrage
ETS PUBLIC SANTE MENTALE FINISTERE SUD	T251349568	RDC - SAS Entrée
Matériau	Date de prélèvement	Nom de l'opérateur
Faux plafond 60/60	29/07/2025	OULD Moustapha

### Localisation

Plancher haut - Plafond

### Résultat amiante

**Absence d'amiante**

### DESCRIPTION DU PRELEVEMENT :

#### Objet :

Faux plafond 60/60



### DETAIL DES COUCHES DU PRELEVEMENT :

Référence Couche	Description visuelle
Fr1	Matériau granuleux et brillant beige

### DETAIL DES RESULTATS :

Référence Couche	PV analyse Amiante	Conclusion amiante
Fr1		Fibres d'amiante non détectées

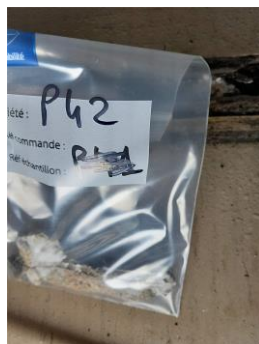
**PRELEVEMENT : P042**
**Emplacement**

Nom du client	Numéro de dossier	Partie d'ouvrage
ETS PUBLIC SANTE MENTALE FINISTERE SUD	T251349568	RDC - Circulation commune
Matériau	Date de prélèvement	Nom de l'opérateur
Colle noire/ragréage + polystyrène	29/07/2025	OULD Moustapha

**Localisation**

Plancher Joint dilatation) - Sol

**Résultat amiante**
**Présence d'amiante** (Fibres d'amiante de type chrysotile)

**DESCRIPTION DU PRELEVEMENT :**
**Objet :**

Colle noire/ragréage + polystyrène

**DETAIL DES COUCHES DU PRELEVEMENT :**

Référence Couche	Description visuelle
Fr1	Colle bitumineuse noire
Fr2	Ragréage gris avec poussières

**DETAIL DES RESULTATS :**

Référence Couche	PV analyse Amiante	Conclusion amiante
Fr1		Fibres d'amiante de type chrysotile
Fr2		Fibres d'amiante non détectées

**PRELEVEMENT : P043**
**Emplacement**

Nom du client	Numéro de dossier	Partie d'ouvrage
ETS PUBLIC SANTE MENTALE FINISTERE SUD	T251349568	RDC - Vestiaires hommes
Matériau	Date de prélèvement	Nom de l'opérateur
Colle carrelage + ragréage	29/07/2025	OULD Moustapha

**Localisation**

Plancher - Sol

**Résultat amiante**
**Absence d'amiante**
**DESCRIPTION DU PRELEVEMENT :**
**Objet :**

Colle carrelage + ragréage

**DETAIL DES COUCHES DU PRELEVEMENT :**

Référence Couche	Description visuelle
Fr1	Colle grise non séparable + ragréage gris hétérogène non séparable

**DETAIL DES RESULTATS :**

Référence Couche	PV analyse Amiante	Conclusion amiante
Fr1		Fibres d'amiante non détectées

## PRELEVEMENT : P044

### Emplacement



Nom du client	Numéro de dossier	Partie d'ouvrage
ETS PUBLIC SANTE MENTALE FINISTERE SUD	T251349568	RDC - Vestiaires hommes
Matériau	Date de prélèvement	Nom de l'opérateur
Colle plinthes carrelage	29/07/2025	OULD Moustapha

### Localisation

Murs - Toutes zones

### Résultat amiante

**Absence d'amiante**

### DESCRIPTION DU PRELEVEMENT :

#### Objet :

Colle plinthes carrelage



### DETAIL DES COUCHES DU PRELEVEMENT :

Référence Couche	Description visuelle
Fr1	Quantité insuffisante pour analyse
Fr2	Colle beige non séparable + couche plâtreuse blanche non séparable

### DETAIL DES RESULTATS :

Référence Couche	PV analyse Amiante	Conclusion amiante
Fr1		
Fr2		Fibres d'amiante non détectées

**PRELEVEMENT : P045**
**Emplacement**

Nom du client	Numéro de dossier	Partie d'ouvrage
ETS PUBLIC SANTE MENTALE FINISTERE SUD	T251349568	RDC - Vestiaires hommes
Matériau	Date de prélèvement	Nom de l'opérateur
Colle carrelage + ragréage	29/07/2025	OULD Moustapha

**Localisation**

Plancher - Sol

**Résultat amiante**
**Absence d'amiante**
**DESCRIPTION DU PRELEVEMENT :**
**Objet :**

Colle carrelage + ragréage

**DETAIL DES COUCHES DU PRELEVEMENT :**

Référence Couche	Description visuelle
Fr1	Quantité insuffisante pour analyse
Fr2	Colle grise non séparable + ragréage gris en faible quantité non séparable

**DETAIL DES RESULTATS :**

Référence Couche	PV analyse Amiante	Conclusion amiante
Fr1		
Fr2		Fibres d'amiante non détectées

## PRELEVEMENT : P046

### Emplacement



Nom du client	Numéro de dossier	Partie d'ouvrage
ETS PUBLIC SANTE MENTALE FINISTERE SUD	T251349568	RDC - Vestiaires hommes
Matériau	Date de prélèvement	Nom de l'opérateur
Colle faïence 10/10 blanc	29/07/2025	OULD Moustapha
Localisation		
Murs - Toutes zones		
Résultat amiante		
Absence d'amiante		

### DESCRIPTION DU PRELEVEMENT :

#### Objet :

Colle faïence 10/10 blanc



### DETAIL DES COUCHES DU PRELEVEMENT :

Référence Couche	Description visuelle
Fr1	Quantité insuffisante pour analyse
Fr2	Colle beige en faible quantité en vrac non séparable + carton en faible quantité non séparable

### DETAIL DES RESULTATS :

Référence Couche	PV analyse Amiante	Conclusion amiante
Fr1		
Fr2		Fibres d'amiante non détectées



**PRELEVEMENT : P047**
**Emplacement**

Nom du client	Numéro de dossier	Partie d'ouvrage
ETS PUBLIC SANTE MENTALE FINISTERE SUD	T251349568	RDC - Vestiaires hommes
Matériau	Date de prélèvement	Nom de l'opérateur
Colle faïence 10/10 blanc	29/07/2025	OULD Moustapha

**Localisation**

Murs - Toutes zones

**Résultat amiante**
**Absence d'amiante**
**DESCRIPTION DU PRELEVEMENT :**
**Objet :**

Colle faïence 10/10 blanc

**DETAIL DES COUCHES DU PRELEVEMENT :**

Référence Couche	Description visuelle
Fr1	Peintures multiples en vrac non séparable + colle beige en vrac non séparable + couche plâtreuse blanche en vrac non séparable

**DETAIL DES RESULTATS :**

Référence Couche	PV analyse Amiante	Conclusion amiante
Fr1		Fibres d'amiante non détectées

**PRELEVEMENT : P048**
**Emplacement**



Nom du client	Numéro de dossier	Partie d'ouvrage
ETS PUBLIC SANTE MENTALE FINISTERE SUD	T251349568	RDC - Vestiaires hommes
Matériau	Date de prélèvement	Nom de l'opérateur
Enduit + peinture	29/07/2025	OULD Moustapha

**Localisation**

Murs - E

**Résultat amiante**
**Absence d'amiante**
**DESCRIPTION DU PRELEVEMENT :**
**Objet :**

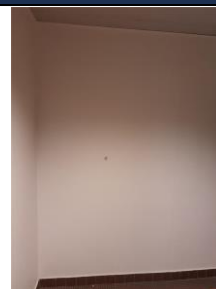
Enduit + peinture

**DETAIL DES COUCHES DU PRELEVEMENT :**

Référence Couche	Description visuelle
Fr1	Peintures multiples en vrac non séparable + enduit plâtreux blanc en vrac non séparable

**DETAIL DES RESULTATS :**

Référence Couche	PV analyse Amiante	Conclusion amiante
Fr1		Fibres d'amiante non détectées

**PRELEVEMENT : P049**
**Emplacement**

Nom du client	Numéro de dossier	Partie d'ouvrage
ETS PUBLIC SANTE MENTALE FINISTERE SUD	T251349568	RDC - Vestiaires hommes
Matériau	Date de prélèvement	Nom de l'opérateur
Joint bandes	29/07/2025	OULD Moustapha

**Localisation**

Cloisons - BCD

**Résultat amiante**
**Présence d'amiante** (Fibres d'amiante de type chrysotile)

**DESCRIPTION DU PRELEVEMENT :**
**Objet :**

Joint bandes

**DETAIL DES COUCHES DU PRELEVEMENT :**

Référence Couche	Description visuelle
Fr1	Peintures multiples en vrac non séparable + enduit plâtreux beige en vrac non séparable + matériau plâtreux blanc en faible quantité en vrac avec couche cartonnée non séparable

**DETAIL DES RESULTATS :**

Référence Couche	PV analyse Amiante	Conclusion amiante
Fr1		Fibres d'amiante de type chrysotile

**PRELEVEMENT : P050**
**Emplacement**

Nom du client	Numéro de dossier	Partie d'ouvrage
ETS PUBLIC SANTE MENTALE FINISTERE SUD	T251349568	RDC - Vestiaires hommes
Matériau	Date de prélèvement	Nom de l'opérateur
Enduit + peinture	29/07/2025	OULD Moustapha

**Localisation**

Cloisons - F

**Résultat amiante**
**Absence d'amiante**
**DESCRIPTION DU PRELEVEMENT :**
**Objet :**

Enduit + peinture

**DETAIL DES COUCHES DU PRELEVEMENT :**

Référence Couche	Description visuelle
Fr1	Peintures multiples en vrac non séparable + enduit plâtreux blanc en vrac non séparable

**DETAIL DES RESULTATS :**

Référence Couche	PV analyse Amiante	Conclusion amiante
Fr1		Fibres d'amiante non détectées

**PRELEVEMENT : P051**
**Emplacement**



Nom du client	Numéro de dossier	Partie d'ouvrage
ETS PUBLIC SANTE MENTALE FINISTERE SUD	T251349568	RDC - Linge sale
Matériau	Date de prélèvement	Nom de l'opérateur
Enduit + peinture lisse	29/07/2025	OULD Moustapha

**Localisation**

Murs - ABCD

**Résultat amiante**
**Absence d'amiante**
**DESCRIPTION DU PRELEVEMENT :**
**Objet :**

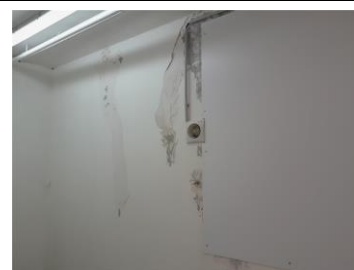
Enduit + peinture lisse

**DETAIL DES COUCHES DU PRELEVEMENT :**

Référence Couche	Description visuelle
Fr1	Peintures multiples en vrac non séparable + enduit plâtreux blanc en vrac non séparable

**DETAIL DES RESULTATS :**

Référence Couche	PV analyse Amiante	Conclusion amiante
Fr1		Fibres d'amiante non détectées

## PRELEVEMENT : P052

### Emplacement



Nom du client	Numéro de dossier	Partie d'ouvrage
ETS PUBLIC SANTE MENTALE FINISTERE SUD	T251349568	RDC - Linge sale
Matériau	Date de prélèvement	Nom de l'opérateur
Enduit + peinture	29/07/2025	OULD Moustapha

### Localisation

Plancher haut - Plafond

### Résultat amiante

**Absence d'amiante**

### DESCRIPTION DU PRELEVEMENT :

#### Objet :

Enduit + peinture

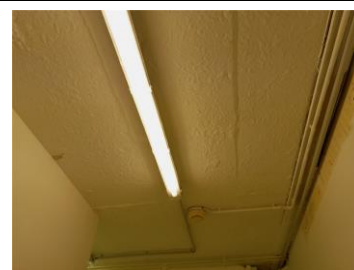

### DETAIL DES COUCHES DU PRELEVEMENT :

Référence Couche	Description visuelle
Fr1	Peintures multiples en vrac non séparable + enduit plâtreux blanc en vrac non séparable

### DETAIL DES RESULTATS :

Référence Couche	PV analyse Amiante	Conclusion amiante
Fr1		Fibres d'amiante non détectées



**PRELEVEMENT : P053**
**Emplacement**

Nom du client	Numéro de dossier	Partie d'ouvrage
ETS PUBLIC SANTE MENTALE FINISTERE SUD	T251349568	RDC - Chambre 1
Matériau	Date de prélèvement	Nom de l'opérateur
Dalles plastiques	29/07/2025	OULD Moustapha

**Localisation**

Plancher - Sol

**Résultat amiante**
**Absence d'amiante**
**DESCRIPTION DU PRELEVEMENT :**
**Objet :**

Dalles plastiques

**DETAIL DES COUCHES DU PRELEVEMENT :**

Référence Couche	Description visuelle
Fr1	Revêtement cassant blanc

**DETAIL DES RESULTATS :**

Référence Couche	PV analyse Amiante	Conclusion amiante
Fr1		Fibres d'amiante non détectées

**PRELEVEMENT : P054**
**Emplacement**

Nom du client	Numéro de dossier	Partie d'ouvrage
ETS PUBLIC SANTE MENTALE FINISTERE SUD	T251349568	RDC - Chambre 1
Matériau	Date de prélèvement	Nom de l'opérateur
Dalles de sol marron + colle noire + ragréage	29/07/2025	OULD Moustapha

**Localisation**

Plancher - Sol

**Résultat amiante**
**Présence d'amiante** (Fibres d'amiante de type chrysotile)

**DESCRIPTION DU PRELEVEMENT :**
**Objet :**

Dalles de sol marron + colle noire + ragréage

**DETAIL DES COUCHES DU PRELEVEMENT :**

Référence Couche	Description visuelle
Fr1	Colle bitumineuse noire non séparable + ragréage gris non séparable
Fr2	Dalle dure cassante beige

**DETAIL DES RESULTATS :**

Référence Couche	PV analyse Amiante	Conclusion amiante
Fr1		Fibres d'amiante de type chrysotile
Fr2		Fibres d'amiante de type chrysotile

**PRELEVEMENT : P055**
**Emplacement**

Nom du client	Numéro de dossier	Partie d'ouvrage
ETS PUBLIC SANTE MENTALE FINISTERE SUD	T251349568	RDC - Chambre 1
Matériau	Date de prélèvement	Nom de l'opérateur
Colle noire + ragréage sous PVC	29/07/2025	OULD Moustapha

**Localisation**

Plancher - Sol

**Résultat amiante**
**Présence d'amiante** (Fibres d'amiante de type chrysotile)

**DESCRIPTION DU PRELEVEMENT :**
**Objet :**

Colle noire + ragréage sous PVC

**DETAIL DES COUCHES DU PRELEVEMENT :**

Référence Couche	Description visuelle
Fr1	Colle polymère jaune non séparable + ragréage rose en vrac non séparable + colle bitumineuse noire en vrac non séparable + ragréage gris en vrac non séparable
Fr2	Revêtement souple gris

**DETAIL DES RESULTATS :**

Référence Couche	PV analyse Amiante	Conclusion amiante
Fr1		Fibres d'amiante de type chrysotile
Fr2		Fibres d'amiante non détectées

**PRELEVEMENT : P056**
**Emplacement**

Nom du client	Numéro de dossier	Partie d'ouvrage
ETS PUBLIC SANTE MENTALE FINISTERE SUD	T251349568	RDC - Chambre 1
Matériau	Date de prélèvement	Nom de l'opérateur
Joint bandes	29/07/2025	OULD Moustapha

**Localisation**

Cloisons - Toutes zones

**Résultat amiante**
**Absence d'amiante**
**DESCRIPTION DU PRELEVEMENT :**
**Objet :**

Joint bandes

**DETAIL DES COUCHES DU PRELEVEMENT :**

Référence Couche	Description visuelle
Fr1	Peinture en vrac non séparable + toile fibreuse blanche en vrac non séparable + enduit plâtreux blanc en vrac non séparable + papier non séparable + matériau plâtreux blanc en vrac avec couche cartonnée non séparable

**DETAIL DES RESULTATS :**

Référence Couche	PV analyse Amiante	Conclusion amiante
Fr1		Fibres d'amiante non détectées

**PRELEVEMENT : P057**
**Emplacement**

Nom du client	Numéro de dossier	Partie d'ouvrage
ETS PUBLIC SANTE MENTALE FINISTERE SUD	T251349568	RDC - Chambre 1
Matériau	Date de prélèvement	Nom de l'opérateur
Joint bandes	29/07/2025	OULD Moustapha

**Localisation**

Cloisons - A

**Résultat amiante**
**Présence d'amiante** (Fibres d'amiante de type chrysotile)

**DESCRIPTION DU PRELEVEMENT :**
**Objet :**

Joint bandes

**DETAIL DES COUCHES DU PRELEVEMENT :**

Référence Couche	Description visuelle
Fr1	Peintures multiples non séparable + enduit plâtreux beige non séparable + toile fibreuse blanche non séparable + papier non séparable + matériau plâtreux blanc en vrac avec couche cartonnée non séparable

**DETAIL DES RESULTATS :**

Référence Couche	PV analyse Amiante	Conclusion amiante
Fr1		Fibres d'amiante de type chrysotile

**PRELEVEMENT : P058**
**Emplacement**

Nom du client	Numéro de dossier	Partie d'ouvrage
ETS PUBLIC SANTE MENTALE FINISTERE SUD	T251349568	RDC - Chambre 1
Matériau	Date de prélèvement	Nom de l'opérateur
Enduit + peinture sur toile de verre	29/07/2025	OULD Moustapha

**Localisation**

Murs - A

**Résultat amiante**
**Absence d'amiante**
**DESCRIPTION DU PRELEVEMENT :**
**Objet :**

Enduit + peinture sur toile de verre

**DETAIL DES COUCHES DU PRELEVEMENT :**

Référence Couche	Description visuelle
Fr1	Peintures multiples non séparable + toile fibreuse blanche non séparable + enduit plâtreux blanc en vrac non séparable + enduit gris en vrac hétérogène non séparable

**DETAIL DES RESULTATS :**

Référence Couche	PV analyse Amiante	Conclusion amiante
Fr1		Fibres d'amiante non détectées



**PRELEVEMENT : P059**
**Emplacement**

Nom du client	Numéro de dossier	Partie d'ouvrage
ETS PUBLIC SANTE MENTALE FINISTERE SUD	T251349568	RDC - Chambre 2
Matériau	Date de prélèvement	Nom de l'opérateur
Colle faïence 10/10 blanc	29/07/2025	OULD Moustapha

**Localisation**

Cloisons - BC

**Résultat amiante**
**Absence d'amiante**
**DESCRIPTION DU PRELEVEMENT :**
**Objet :**

Colle faïence 10/10 blanc

**DETAIL DES COUCHES DU PRELEVEMENT :**

Référence Couche	Description visuelle
Fr1	Joint cassant blanc non séparable + colle beige non séparable + papier peint blanc non séparable + matériau plâtreux blanc non séparable

**DETAIL DES RESULTATS :**

Référence Couche	PV analyse Amiante	Conclusion amiante
Fr1		Fibres d'amiante non détectées

## PRELEVEMENT : P060

### Emplacement



Nom du client	Numéro de dossier	Partie d'ouvrage
ETS PUBLIC SANTE MENTALE FINISTERE SUD	T251349568	RDC - Chambre 2
Matériau	Date de prélèvement	Nom de l'opérateur
Faux plafond laine de verre	29/07/2025	OULD Moustapha

### Localisation

Plancher haut - Plafond

### Résultat amiante

**Absence d'amiante**

### DESCRIPTION DU PRELEVEMENT :

#### Objet :

Faux plafond laine de verre



### DETAIL DES COUCHES DU PRELEVEMENT :

Référence Couche	Description visuelle
Fr1	Couche fibreuse blanche non séparable + matériau fibreux jaune

### DETAIL DES RESULTATS :

Référence Couche	PV analyse Amiante	Conclusion amiante
Fr1		Fibres d'amiante non détectées

## PRELEVEMENT : P061

### Emplacement



Nom du client	Numéro de dossier	Partie d'ouvrage
ETS PUBLIC SANTE MENTALE FINISTERE SUD	T251349568	RDC - Circulation 1 Aile Nord
Matériau	Date de prélèvement	Nom de l'opérateur
Joint ciment inter dalles	29/07/2025	OULD Moustapha

### Localisation

Plancher haut - Plafond

### Résultat amiante

**Absence d'amiante**

### DESCRIPTION DU PRELEVEMENT :

#### Objet :

Joint ciment inter dalles



### DETAIL DES COUCHES DU PRELEVEMENT :

Référence Couche	Description visuelle
Fr1	Matériau gris en vrac hétérogène

### DETAIL DES RESULTATS :

Référence Couche	PV analyse Amiante	Conclusion amiante
Fr1		Fibres d'amiante non détectées

**PRELEVEMENT : P062**
**Emplacement**

Nom du client	Numéro de dossier	Partie d'ouvrage
ETS PUBLIC SANTE MENTALE FINISTERE SUD	T251349568	RDC - Circulation 1 Aile Nord
Matériau	Date de prélèvement	Nom de l'opérateur
Joint bandes	29/07/2025	OULD Moustapha

**Localisation**

Cloisons - Toutes zones

**Résultat amiante**
**Présence d'amiante** (Fibres d'amiante de type chrysotile)

**DESCRIPTION DU PRELEVEMENT :**
**Objet :**

Joint bandes

**DETAIL DES COUCHES DU PRELEVEMENT :**

Référence Couche	Description visuelle
Fr1	Peinture non séparable + enduit plâtreux blanc non séparable + papier non séparable + matériau plâtreux blanc avec couche cartonnée non séparable

**DETAIL DES RESULTATS :**

Référence Couche	PV analyse Amiante	Conclusion amiante
Fr1		Fibres d'amiante de type chrysotile

**PRELEVEMENT : P063**
**Emplacement**

Nom du client	Numéro de dossier	Partie d'ouvrage
ETS PUBLIC SANTE MENTALE FINISTERE SUD	T251349568	RDC - Douche 3
Matériau	Date de prélèvement	Nom de l'opérateur
Colle + ragréage carrelage	29/07/2025	OULD Moustapha

**Localisation**

Plancher - Sol

**Résultat amiante**
**Absence d'amiante**
**DESCRIPTION DU PRELEVEMENT :**
**Objet :**

Colle + ragréage carrelage

**DETAIL DES COUCHES DU PRELEVEMENT :**

Référence Couche	Description visuelle
Fr1	Colle blanche + peinture en faible quantité non séparable + couche plâtrée blanche en faible quantité non séparable

**DETAIL DES RESULTATS :**

Référence Couche	PV analyse Amiante	Conclusion amiante
Fr1		Fibres d'amiante non détectées

**PRELEVEMENT : P064**
**Emplacement**

Nom du client	Numéro de dossier	Partie d'ouvrage
ETS PUBLIC SANTE MENTALE FINISTERE SUD	T251349568	RDC - Douche 3
Matériau	Date de prélèvement	Nom de l'opérateur
Colle faïence 20/20 blanc	29/07/2025	OULD Moustapha

**Localisation**

Murs - Toutes zones

**Résultat amiante**
**Absence d'amiante**
**DESCRIPTION DU PRELEVEMENT :**
**Objet :**

Colle faïence 20/20 blanc

**DETAIL DES COUCHES DU PRELEVEMENT :**

Référence Couche	Description visuelle
Fr1	Colle beige en vrac non séparable + couche plâtreuse blanche en vrac non séparable + matériau plâtreux blanc en vrac avec couche cartonnée non séparable

**DETAIL DES RESULTATS :**

Référence Couche	PV analyse Amiante	Conclusion amiante
Fr1		Fibres d'amiante non détectées



## PRELEVEMENT : P065

### Emplacement



Nom du client	Numéro de dossier	Partie d'ouvrage
ETS PUBLIC SANTE MENTALE FINISTERE SUD	T251349568	RDC - WC 3
Matériau	Date de prélèvement	Nom de l'opérateur
Colle + ragréage carrelage	29/07/2025	OULD Moustapha

### Localisation

Plancher - Sol

### Résultat amiante

**Absence d'amiante**

### DESCRIPTION DU PRELEVEMENT :

#### Objet :

Colle + ragréage carrelage



### DETAIL DES COUCHES DU PRELEVEMENT :

Référence Couche	Description visuelle
Fr1	Joint cassant gris
Fr2	Colle beige + matériau gris non séparable

### DETAIL DES RESULTATS :

Référence Couche	PV analyse Amiante	Conclusion amiante
Fr1		Fibres d'amiante non détectées
Fr2		Fibres d'amiante non détectées

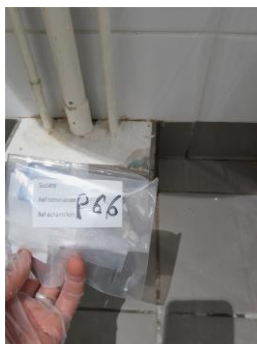
**PRELEVEMENT : P066**
**Emplacement**

Nom du client	Numéro de dossier	Partie d'ouvrage
ETS PUBLIC SANTE MENTALE FINISTERE SUD	T251349568	RDC - WC 3
Matériau	Date de prélèvement	Nom de l'opérateur
Colle plinthes carrelage	29/07/2025	OULD Moustapha

**Localisation**

Murs - Toutes zones

**Résultat amiante**
**Absence d'amiante**
**DESCRIPTION DU PRELEVEMENT :**
**Objet :**

Colle plinthes carrelage

**DETAIL DES COUCHES DU PRELEVEMENT :**

Référence Couche	Description visuelle
Fr1	Peinture non séparable + colle grise non séparable + colle polymère noire non séparable + matériau mousse bleue non séparable

**DETAIL DES RESULTATS :**

Référence Couche	PV analyse Amiante	Conclusion amiante
Fr1		Fibres d'amiante non détectées

**PRELEVEMENT : P067**
**Emplacement**

Nom du client	Numéro de dossier	Partie d'ouvrage
ETS PUBLIC SANTE MENTALE FINISTERE SUD	T251349568	RDC - WC 3
Matériau	Date de prélèvement	Nom de l'opérateur
Colle faïence 20/20	29/07/2025	OULD Moustapha

**Localisation**

Bloc sanitaires - C

**Résultat amiante**
**Absence d'amiante**
**DESCRIPTION DU PRELEVEMENT :**
**Objet :**

Colle faïence 20/20

**DETAIL DES COUCHES DU PRELEVEMENT :**

Référence Couche	Description visuelle
Fr1	Colle beige non séparable + peinture non séparable + couche plâtrée bleue

**DETAIL DES RESULTATS :**

Référence Couche	PV analyse Amiante	Conclusion amiante
Fr1		Fibres d'amiante non détectées

## PRELEVEMENT : P068

### Emplacement



Nom du client	Numéro de dossier	Partie d'ouvrage
ETS PUBLIC SANTE MENTALE FINISTERE SUD	T251349568	RDC - Office
Matériau	Date de prélèvement	Nom de l'opérateur
Colle linoleum + ragréage	29/07/2025	OULD Moustapha

### Localisation

Plancher - Sol

### Résultat amiante

**Absence d'amiante**

### DESCRIPTION DU PRELEVEMENT :

#### Objet :

Colle linoleum + ragréage



### DETAIL DES COUCHES DU PRELEVEMENT :

Référence Couche	Description visuelle
Fr1	Revêtement souple beige
Fr2	Colle polymère jaune en faible quantité

### DETAIL DES RESULTATS :

Référence Couche	PV analyse Amiante	Conclusion amiante
Fr1		Fibres d'amiante non détectées
Fr2		Fibres d'amiante non détectées

## PRELEVEMENT : P069

### Emplacement



Nom du client	Numéro de dossier	Partie d'ouvrage
ETS PUBLIC SANTE MENTALE FINISTERE SUD	T251349568	RDC - Office
Matériau	Date de prélèvement	Nom de l'opérateur
Colle carrelage + ragréage	29/07/2025	OULD Moustapha

### Localisation

Plancher - Sol

### Résultat amiante

**Absence d'amiante**

### DESCRIPTION DU PRELEVEMENT :

#### Objet :

Colle carrelage + ragréage



### DETAIL DES COUCHES DU PRELEVEMENT :

Référence Couche	Description visuelle
Fr1	Colle polymère jaune non séparable + ragréage gris
Fr2	Colle grise non séparable + ragréage gris hétérogène

### DETAIL DES RESULTATS :

Référence Couche	PV analyse Amiante	Conclusion amiante
Fr1		Fibres d'amiante non détectées
Fr2		Fibres d'amiante non détectées

## PRELEVEMENT : P070

### Emplacement



Nom du client	Numéro de dossier	Partie d'ouvrage
ETS PUBLIC SANTE MENTALE FINISTERE SUD	T251349568	RDC - Office
Matériau	Date de prélèvement	Nom de l'opérateur
Colle plinthes carrelage	29/07/2025	OULD Moustapha

### Localisation

Murs - Toutes zones

### Résultat amiante

**Absence d'amiante**

### DESCRIPTION DU PRELEVEMENT :

#### Objet :

Colle plinthes carrelage



### DETAIL DES COUCHES DU PRELEVEMENT :

Référence Couche	Description visuelle
Fr1	Colle grise non séparable + carton avec poussières non séparable

### DETAIL DES RESULTATS :

Référence Couche	PV analyse Amiante	Conclusion amiante
Fr1		Fibres d'amiante non détectées

## PRELEVEMENT : P071

### Emplacement



Nom du client	Numéro de dossier	Partie d'ouvrage
ETS PUBLIC SANTE MENTALE FINISTERE SUD	T251349568	RDC - Office
Matériau	Date de prélèvement	Nom de l'opérateur
Colle faïence 15/15 Marron	29/07/2025	OULD Moustapha

### Localisation

Murs - Toutes zones

### Résultat amiante

**Présence d'amiante** (Fibres d'amiante de type chrysotile)

### DESCRIPTION DU PRELEVEMENT :

#### Objet :

Colle faïence 15/15 Marron



### DETAIL DES COUCHES DU PRELEVEMENT :

Référence Couche	Description visuelle
Fr1	Colle beige + peintures multiples en faible quantité non séparable + papier en faible quantité non séparable

### DETAIL DES RESULTATS :

Référence Couche	PV analyse Amiante	Conclusion amiante
Fr1		Fibres d'amiante de type chrysotile



## PRELEVEMENT : P072

### Emplacement



Nom du client	Numéro de dossier	Partie d'ouvrage
ETS PUBLIC SANTE MENTALE FINISTERE SUD	T251349568	RDC - Accueil Nord
Matériau	Date de prélèvement	Nom de l'opérateur
Dalles de sol vert	29/07/2025	OULD Moustapha

### Localisation

Plancher - Sol

### Résultat amiante

**Présence d'amiante** (Fibres d'amiante de type chrysotile)

### DESCRIPTION DU PRELEVEMENT :

#### Objet :

Dalles de sol vert + Colle noire + ragréage



### DETAIL DES COUCHES DU PRELEVEMENT :

Référence Couche	Description visuelle
Fr1	Colle bitumineuse noire
Fr2	Dalle dure cassante verte

### DETAIL DES RESULTATS :

Référence Couche	PV analyse Amiante	Conclusion amiante
Fr1		Fibres d'amiante de type chrysotile
Fr2		Fibres d'amiante de type chrysotile

**PRELEVEMENT : P073**
**Emplacement**

Nom du client	Numéro de dossier	Partie d'ouvrage
ETS PUBLIC SANTE MENTALE FINISTERE SUD	T251349568	RDC - Accueil Nord
Matériau	Date de prélèvement	Nom de l'opérateur
Colle noire + ragréage	29/07/2025	OULD Moustapha

**Localisation**

Plancher - Sol

**Résultat amiante**
**Présence d'amiante** (Fibres d'amiante de type chrysotile)

**DESCRIPTION DU PRELEVEMENT :**
**Objet :**

Colle noire + ragréage

**DETAIL DES COUCHES DU PRELEVEMENT :**

Référence Couche	Description visuelle
Fr1	Colle bitumineuse noire non séparable + ragréage gris en vrac non séparable

**DETAIL DES RESULTATS :**

Référence Couche	PV analyse Amiante	Conclusion amiante
Fr1		Fibres d'amiante de type chrysotile

**PRELEVEMENT : P074**
**Emplacement**

Nom du client	Numéro de dossier	Partie d'ouvrage
ETS PUBLIC SANTE MENTALE FINISTERE SUD	T251349568	RDC - Local ménage
Matériau	Date de prélèvement	Nom de l'opérateur
Colle faïence 10/10 blanc	29/07/2025	OULD Moustapha

**Localisation**

Murs - H

**Résultat amiante**
**Absence d'amiante**
**DESCRIPTION DU PRELEVEMENT :**
**Objet :**

Colle faïence 10/10 blanc

**DETAIL DES COUCHES DU PRELEVEMENT :**

Référence Couche	Description visuelle
Fr1	Peinture en vrac non séparable + joint cassant blanc en vrac non séparable + colle beige en vrac non séparable + peinture en faible quantité en vrac non séparable + couche plâtreuse blanche en faible quantité en vrac non séparable

**DETAIL DES RESULTATS :**

Référence Couche	PV analyse Amiante	Conclusion amiante
Fr1		Fibres d'amiante non détectées

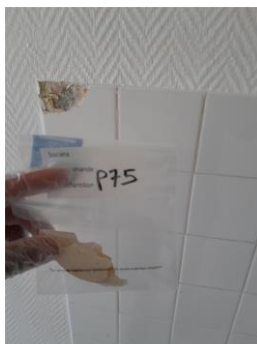
**PRELEVEMENT : P075**
**Emplacement**

Nom du client	Numéro de dossier	Partie d'ouvrage
ETS PUBLIC SANTE MENTALE FINISTERE SUD	T251349568	RDC - Salle pause
Matériau	Date de prélèvement	Nom de l'opérateur
Colle faïence 10/10 blanc	29/07/2025	OULD Moustapha

**Localisation**

Murs - CD

**Résultat amiante**
**Absence d'amiante**
**DESCRIPTION DU PRELEVEMENT :**
**Objet :**

Colle faïence 10/10 blanc

**DETAIL DES COUCHES DU PRELEVEMENT :**

Référence Couche	Description visuelle
Fr1	Peinture en faible quantité non séparable + colle beige non séparable + peintures multiples non séparable + couche plâtrée blanche non séparable

**DETAIL DES RESULTATS :**

Référence Couche	PV analyse Amiante	Conclusion amiante
Fr1		Fibres d'amiante non détectées

**PRELEVEMENT : P076**
**Emplacement**

Nom du client	Numéro de dossier	Partie d'ouvrage
ETS PUBLIC SANTE MENTALE FINISTERE SUD	T251349568	RDC - Salle à manger
Matériau	Date de prélèvement	Nom de l'opérateur
Colle faïence 15/15 blanc	29/07/2025	OULD Moustapha

**Localisation**

Murs - E

**Résultat amiante**
**Absence d'amiante**
**DESCRIPTION DU PRELEVEMENT :**
**Objet :**

Colle faïence 15/15 blanc

**DETAIL DES COUCHES DU PRELEVEMENT :**

Référence Couche	Description visuelle
Fr1	Joint cassant blanc en vrac non séparable + colle beige en vrac non séparable + peinture en vrac non séparable + papier peint en vrac non séparable + matériau plâtreux blanc en vrac non séparable

**DETAIL DES RESULTATS :**

Référence Couche	PV analyse Amiante	Conclusion amiante
Fr1		Fibres d'amiante non détectées

**PRELEVEMENT : P077**
**Emplacement**

Nom du client	Numéro de dossier	Partie d'ouvrage
ETS PUBLIC SANTE MENTALE FINISTERE SUD	T251349568	RDC - Chambre 9
Matériau	Date de prélèvement	Nom de l'opérateur
Colle noire + ragréage sous linoleum	29/07/2025	OULD Moustapha

**Localisation**

Plancher - Sol

**Résultat amiante**
**Présence d'amiante** (Fibres d'amiante de type chrysotile)

**DESCRIPTION DU PRELEVEMENT :**
**Objet :**

Colle noire + ragréage sous linoleum

**DETAIL DES COUCHES DU PRELEVEMENT :**

Référence Couche	Description visuelle
Fr1	Colle bitumineuse noire non séparable + ragréage gris non séparable
Fr2	Revêtement souple beige et noir
Fr3	Colle polymère jaune non séparable + ragréage rose non séparable

**DETAIL DES RESULTATS :**

Référence Couche	PV analyse Amiante	Conclusion amiante
Fr1		Fibres d'amiante de type chrysotile
Fr2		Fibres d'amiante non détectées
Fr3		Fibres d'amiante non détectées

**PRELEVEMENT : P078**
**Emplacement**

Nom du client	Numéro de dossier	Partie d'ouvrage
ETS PUBLIC SANTE MENTALE FINISTERE SUD	T251349568	RDC - Chambre 9
Matériau	Date de prélèvement	Nom de l'opérateur
Colle faïence 10/10 blanc	29/07/2025	OULD Moustapha

**Localisation**

Murs - CD

**Résultat amiante**
**Présence d'amiante** (Fibres d'amiante de type chrysotile)

**DESCRIPTION DU PRELEVEMENT :**
**Objet :**

Colle faïence 10/10 blanc

**DETAIL DES COUCHES DU PRELEVEMENT :**

Référence Couche	Description visuelle
Fr1	Peinture en faible quantité non séparable + colle beige non séparable + peinture non séparable + matériau plâtreux blanc en vrac avec couche cartonnée non séparable

**DETAIL DES RESULTATS :**

Référence Couche	PV analyse Amiante	Conclusion amiante
Fr1		Fibres d'amiante de type chrysotile



## PRELEVEMENT : P079

### Emplacement



Nom du client	Numéro de dossier	Partie d'ouvrage
ETS PUBLIC SANTE MENTALE FINISTERE SUD	T251349568	RDC - Chambre 8
Matériau	Date de prélèvement	Nom de l'opérateur
Colle noire + ragréage sous linoleum	29/07/2025	OULD Moustapha

### Localisation

Plancher - Sol

### Résultat amiante

**Présence d'amiante** (Fibres d'amiante de type chrysotile)

### DESCRIPTION DU PRELEVEMENT :

#### Objet :

Colle noire + ragréage sous linoleum

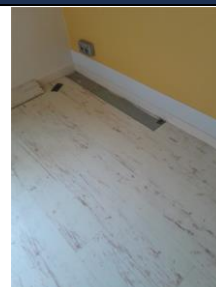

### DETAIL DES COUCHES DU PRELEVEMENT :

Référence Couche	Description visuelle
Fr1	Peinture + colle polymère jaune non séparable + ragréage gris en vrac non séparable + colle bitumineuse noire en vrac non séparable
Fr2	Revêtement souple vert

### DETAIL DES RESULTATS :

Référence Couche	PV analyse Amiante	Conclusion amiante
Fr1		Fibres d'amiante de type chrysotile
Fr2		Fibres d'amiante non détectées

**PRELEVEMENT : P080**
**Emplacement**

Nom du client	Numéro de dossier	Partie d'ouvrage
ETS PUBLIC SANTE MENTALE FINISTERE SUD	T251349568	RDC - Bureau soignants
Matériau	Date de prélèvement	Nom de l'opérateur
Dalles de sol maron + Colle noire + ragréage	29/07/2025	OULD Moustapha

**Localisation**

Plancher - Sol

**Résultat amiante**
**Présence d'amiante** (Fibres d'amiante de type chrysotile)

**DESCRIPTION DU PRELEVEMENT :**
**Objet :**

Dalles de sol maron + Colle noire + ragréage

**DETAIL DES COUCHES DU PRELEVEMENT :**

Référence Couche	Description visuelle
Fr1	Colle bitumineuse noire non séparable + ragréage gris non séparable
Fr2	Dalle dure cassante beige

**DETAIL DES RESULTATS :**

Référence Couche	PV analyse Amiante	Conclusion amiante
Fr1		Fibres d'amiante de type chrysotile
Fr2		Fibres d'amiante de type chrysotile

**PRELEVEMENT : P081**
**Emplacement**

Nom du client	Numéro de dossier	Partie d'ouvrage
ETS PUBLIC SANTE MENTALE FINISTERE SUD	T251349568	RDC - Bureau soignants
Matériau	Date de prélèvement	Nom de l'opérateur
Colle faïence 10/10 blanc	29/07/2025	OULD Moustapha

**Localisation**

Murs - D

**Résultat amiante**
**Absence d'amiante**
**DESCRIPTION DU PRELEVEMENT :**
**Objet :**

Colle faïence 10/10 blanc

**DETAIL DES COUCHES DU PRELEVEMENT :**

Référence Couche	Description visuelle
Fr1	Colle beige non séparable + peintures multiples non séparable + couche plâtreuse blanche non séparable

**DETAIL DES RESULTATS :**

Référence Couche	PV analyse Amiante	Conclusion amiante
Fr1		Fibres d'amiante non détectées

## PRELEVEMENT : P082

### Emplacement



Nom du client	Numéro de dossier	Partie d'ouvrage
ETS PUBLIC SANTE MENTALE FINISTERE SUD	T251349568	RDC - Bureau cadre
Matériau	Date de prélèvement	Nom de l'opérateur
Joint bandes	29/07/2025	OULD Moustapha
Localisation		
Cloisons - ABD		
Résultat amiante		
Absence d'amiante		
Commentaires		
Murs doublés en plaques de plâtre + peinture lisse		

### DESCRIPTION DU PRELEVEMENT :

**Objet :**  
Joint bandes

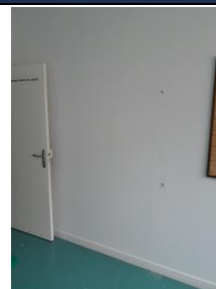

### DETAIL DES COUCHES DU PRELEVEMENT :

Référence Couche	Description visuelle
Fr1	Peintures multiples en vrac non séparable + enduit plâtreux blanc en vrac non séparable + papier non séparable + matériau plâtreux blanc en vrac avec couche cartonnée non séparable

### DETAIL DES RESULTATS :

Référence Couche	PV analyse Amiante	Conclusion amiante
Fr1		Fibres d'amiante non détectées

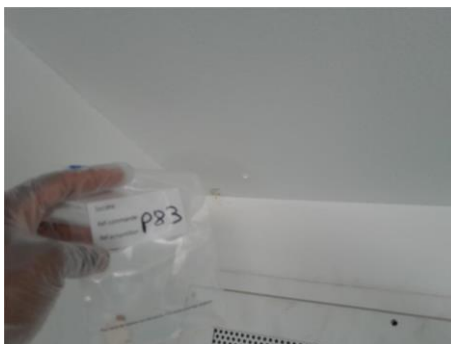
**PRELEVEMENT : P083**
**Emplacement**

Nom du client	Numéro de dossier	Partie d'ouvrage
ETS PUBLIC SANTE MENTALE FINISTERE SUD	T251349568	RDC - Bureau cadre
Matériau	Date de prélèvement	Nom de l'opérateur
Joint bandes	29/07/2025	OULD Moustapha

**Localisation**

Plancher haut - Plafond

**Résultat amiante**
**Absence d'amiante**
**DESCRIPTION DU PRELEVEMENT :**
**Objet :**

Joint bandes

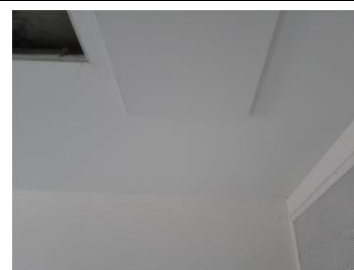
**DETAIL DES COUCHES DU PRELEVEMENT :**

Référence Couche	Description visuelle
Fr1	Peinture en vrac non séparable + enduit plâtreux blanc en vrac non séparable + papier en vrac non séparable + matériau plâtreux blanc en vrac avec couche cartonnée non séparable

**DETAIL DES RESULTATS :**

Référence Couche	PV analyse Amiante	Conclusion amiante
Fr1		Fibres d'amiante non détectées

**PRELEVEMENT : P084**
**Emplacement**

Nom du client	Numéro de dossier	Partie d'ouvrage
ETS PUBLIC SANTE MENTALE FINISTERE SUD	T251349568	RDC - Poste soins
Matériau	Date de prélèvement	Nom de l'opérateur
Colle faïence 15/15 blanc	29/07/2025	OULD Moustapha

**Localisation**

Murs - DEF

**Résultat amiante**
**Absence d'amiante**
**DESCRIPTION DU PRELEVEMENT :**
**Objet :**

Colle faïence 15/15 blanc

**DETAIL DES COUCHES DU PRELEVEMENT :**

Référence Couche	Description visuelle
Fr1	Joint cassant gris
Fr2	Colle blanche avec poussières

**DETAIL DES RESULTATS :**

Référence Couche	PV analyse Amiante	Conclusion amiante
Fr1		Fibres d'amiante non détectées
Fr2		Fibres d'amiante non détectées

## PRELEVEMENT : P085

### Emplacement

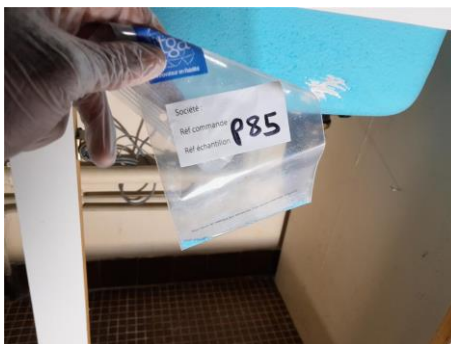

Nom du client	Numéro de dossier	Partie d'ouvrage
ETS PUBLIC SANTE MENTALE FINISTERE SUD	T251349568	RDC - Poste soins
Matériau	Date de prélèvement	Nom de l'opérateur
Revêtement bleu sous évier	29/07/2025	OULD Moustapha

### Localisation

EVIER - E

### Résultat amiante

**Absence d'amiante**

### DESCRIPTION DU PRELEVEMENT :

#### Objet :

Revêtement bleu sous évier



### DETAIL DES COUCHES DU PRELEVEMENT :

Référence Couche	Description visuelle
Fr1	Peinture en vrac

### DETAIL DES RESULTATS :

Référence Couche	PV analyse Amiante	Conclusion amiante
Fr1		Fibres d'amiante non détectées



**PRELEVEMENT : P086**
**Emplacement**

Nom du client	Numéro de dossier	Partie d'ouvrage
ETS PUBLIC SANTE MENTALE FINISTERE SUD	T251349568	RDC - Poste soins
Matériau	Date de prélèvement	Nom de l'opérateur
Joint bandes	29/07/2025	OULD Moustapha

**Localisation**

Cloisons - Toutes zones

**Résultat amiante**
**Présence d'amiante** (Fibres d'amiante de type chrysotile)

**DESCRIPTION DU PRELEVEMENT :**
**Objet :**

Joint bandes

**DETAIL DES COUCHES DU PRELEVEMENT :**

Référence Couche	Description visuelle
Fr1	Peinture en vrac non séparable + enduit plâtreux blanc en vrac non séparable + matériau plâtreux rose en vrac avec couche cartonnée non séparable

**DETAIL DES RESULTATS :**

Référence Couche	PV analyse Amiante	Conclusion amiante
Fr1		Fibres d'amiante de type chrysotile

**PRELEVEMENT : P087**
**Emplacement**

Nom du client	Numéro de dossier	Partie d'ouvrage
ETS PUBLIC SANTE MENTALE FINISTERE SUD	T251349568	RDC - WC 1
Matériau	Date de prélèvement	Nom de l'opérateur
Dalles de sol noires + Colle noire + ragréage	29/07/2025	OULD Moustapha

**Localisation**

Plancher - Sol

**Résultat amiante**
**Présence d'amiante** (Fibres d'amiante de type chrysotile)

**DESCRIPTION DU PRELEVEMENT :**
**Objet :**

Dalles de sol noires + Colle noire + ragréage

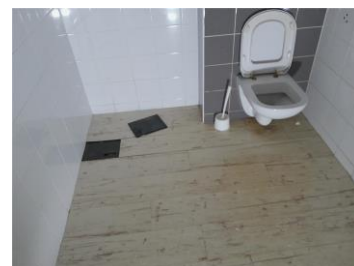
**DETAIL DES COUCHES DU PRELEVEMENT :**

Référence Couche	Description visuelle
Fr1	Colle bitumineuse noire non séparable + ragréage gris non séparable
Fr2	Dalle dure cassante beige

**DETAIL DES RESULTATS :**

Référence Couche	PV analyse Amiante	Conclusion amiante
Fr1		Fibres d'amiante de type chrysotile
Fr2		Fibres d'amiante de type chrysotile

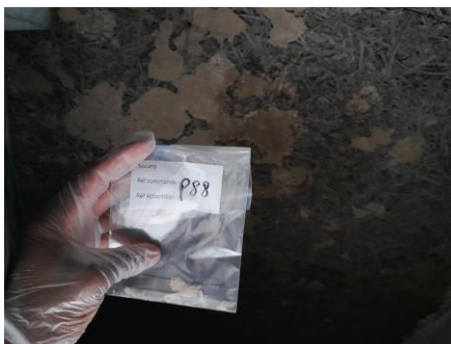
**PRELEVEMENT : P088**
**Emplacement**

Nom du client	Numéro de dossier	Partie d'ouvrage
ETS PUBLIC SANTE MENTALE FINISTERE SUD	T251349568	RDC - Circulation 2 Aile Nord
Matériau	Date de prélèvement	Nom de l'opérateur
Enduit ciment sur fibralith	29/07/2025	OULD Moustapha

**Localisation**

Plancher haut - Plafond

**Résultat amiante**
**Absence d'amiante**
**DESCRIPTION DU PRELEVEMENT :**
**Objet :**

Enduit ciment sur fibralith

**DETAIL DES COUCHES DU PRELEVEMENT :**

Référence Couche	Description visuelle
Fr1	Enduit beige en faible quantité en vrac non séparable + bois en lamelles avec liant en vrac non séparable

**DETAIL DES RESULTATS :**

Référence Couche	PV analyse Amiante	Conclusion amiante
Fr1		Fibres d'amiante non détectées

## PRELEVEMENT : P089

### Emplacement



Nom du client	Numéro de dossier	Partie d'ouvrage
ETS PUBLIC SANTE MENTALE FINISTERE SUD	T251349568	RDC - Dgt escalier 1
Matériau	Date de prélèvement	Nom de l'opérateur
Dalles de sol + colle jaune + ragréage	27/08/2025	OULD Moustapha

### Localisation

Plancher - Sol

### Résultat amiante

**Absence d'amiante**

### DESCRIPTION DU PRELEVEMENT :

#### Objet :

Dalles de sol + colle jaune + ragréage



### DETAIL DES COUCHES DU PRELEVEMENT :

Référence Couche	Description visuelle
Fr1	Revêtement cassant beige
Fr2	Colle polymère jaune avec poussières non séparable + ragréage gris non séparable

### DETAIL DES RESULTATS :

Référence Couche	PV analyse Amiante	Conclusion amiante
Fr1		Fibres d'amiante non détectées
Fr2		Fibres d'amiante non détectées

## PRELEVEMENT : P090

### Emplacement



Nom du client	Numéro de dossier	Partie d'ouvrage
ETS PUBLIC SANTE MENTALE FINISTERE SUD	T251349568	RDC - Dgt escalier 1
Matériau	Date de prélèvement	Nom de l'opérateur
Enduit + peinture	27/08/2025	OULD Moustapha

### Localisation

Murs - Toutes zones

### Résultat amiante

**Absence d'amiante**

### DESCRIPTION DU PRELEVEMENT :

#### Objet :

Enduit + peinture



### DETAIL DES COUCHES DU PRELEVEMENT :

Référence Couche	Description visuelle
Fr1	Peintures multiples non séparable + enduit plâtreux blanc non séparable + enduit compact gris non séparable

### DETAIL DES RESULTATS :

Référence Couche	PV analyse Amiante	Conclusion amiante
Fr1		Fibres d'amiante non détectées

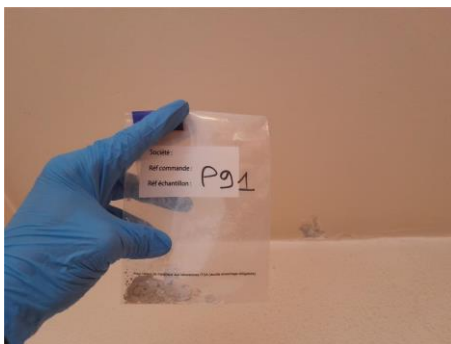
**PRELEVEMENT : P091**
**Emplacement**

Nom du client	Numéro de dossier	Partie d'ouvrage
ETS PUBLIC SANTE MENTALE FINISTERE SUD	T251349568	1er - Dgt Escalier 1
Matériau	Date de prélèvement	Nom de l'opérateur
Enduit + peinture	27/08/2025	OULD Moustapha

**Localisation**

Plancher haut - Plafond

**Résultat amiante**
**Absence d'amiante**
**DESCRIPTION DU PRELEVEMENT :**
**Objet :**

Enduit + peinture

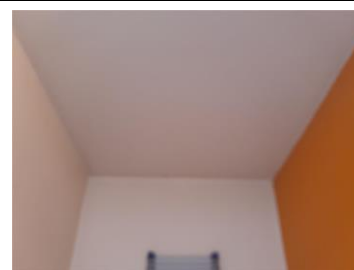
**DETAIL DES COUCHES DU PRELEVEMENT :**

Référence Couche	Description visuelle
Fr1	Peintures multiples non séparable + enduit plâtreux beige en vrac non séparable

**DETAIL DES RESULTATS :**

Référence Couche	PV analyse Amiante	Conclusion amiante
Fr1		Fibres d'amiante non détectées

## PRELEVEMENT : P092

### Emplacement



Nom du client	Numéro de dossier	Partie d'ouvrage
ETS PUBLIC SANTE MENTALE FINISTERE SUD	T251349568	RDJ - Local technique Electrique
Matériau	Date de prélèvement	Nom de l'opérateur
Peinture au sol + ragréage	27/08/2025	OULD Moustapha

### Localisation

Plancher - Sol

### Résultat amiante

**Absence d'amiante**

### DESCRIPTION DU PRELEVEMENT :

#### Objet :

Peinture au sol + ragréage



### DETAIL DES COUCHES DU PRELEVEMENT :

Référence Couche	Description visuelle
Fr1	Peinture non séparable + ragréage gris non séparable

### DETAIL DES RESULTATS :

Référence Couche	PV analyse Amiante	Conclusion amiante
Fr1		Fibres d'amiante non détectées



## PRELEVEMENT : P093

### Emplacement



Nom du client	Numéro de dossier	Partie d'ouvrage
ETS PUBLIC SANTE MENTALE FINISTERE SUD	T251349568	RDJ - Local technique Electrique
Matériau	Date de prélèvement	Nom de l'opérateur
Enduit + peinture	27/08/2025	OULD Moustapha

### Localisation

Murs - Toutes zones

### Résultat amiante

**Absence d'amiante**

### DESCRIPTION DU PRELEVEMENT :

#### Objet :

Enduit + peinture



### DETAIL DES COUCHES DU PRELEVEMENT :

Référence Couche	Description visuelle
Fr1	Peinture non séparable + enduit compact gris non séparable

### DETAIL DES RESULTATS :

Référence Couche	PV analyse Amiante	Conclusion amiante
Fr1		Fibres d'amiante non détectées

## PRELEVEMENT : P094

### Emplacement



Nom du client	Numéro de dossier	Partie d'ouvrage
ETS PUBLIC SANTE MENTALE FINISTERE SUD	T251349568	RDJ - Local technique Electrique
Matériau	Date de prélèvement	Nom de l'opérateur
Plaque plane fibres ciment caniveau	27/08/2025	OULD Moustapha

### Localisation

Plancher - Sol

### Résultat amiante

**Présence d'amiante** (Fibres d'amiante de type chrysotile)

### DESCRIPTION DU PRELEVEMENT :

#### Objet :

Plaque plane fibres ciment caniveau



### DETAIL DES COUCHES DU PRELEVEMENT :

Référence Couche	Description visuelle
Fr1	Fibrociment gris avec fibres visibles

### DETAIL DES RESULTATS :

Référence Couche	PV analyse Amiante	Conclusion amiante
Fr1		Fibres d'amiante de type chrysotile

**PRELEVEMENT : P095**
**Emplacement**

Nom du client	Numéro de dossier	Partie d'ouvrage
ETS PUBLIC SANTE MENTALE FINISTERE SUD	T251349568	RDJ - Sanitaires
Matériau	Date de prélèvement	Nom de l'opérateur
Colle + ragréage carrelage	27/08/2025	OULD Moustapha

**Localisation**

Plancher - Sol

**Résultat amiante**
**Absence d'amiante**
**DESCRIPTION DU PRELEVEMENT :**
**Objet :**

Colle + ragréage carrelage

**DETAIL DES COUCHES DU PRELEVEMENT :**

Référence Couche	Description visuelle
Fr1	Joint cassant beige en faible quantité non séparable + colle grise non séparable + ragréage gris hétérogène non séparable

**DETAIL DES RESULTATS :**

Référence Couche	PV analyse Amiante	Conclusion amiante
Fr1		Fibres d'amiante non détectées

**PRELEVEMENT : P096**
**Emplacement**

Nom du client	Numéro de dossier	Partie d'ouvrage
ETS PUBLIC SANTE MENTALE FINISTERE SUD	T251349568	RDJ - Sanitaires
Matériau	Date de prélèvement	Nom de l'opérateur
Colle plinthes carrelage	27/08/2025	OULD Moustapha

**Localisation**

Murs - Toutes zones

**Résultat amiante**
**Absence d'amiante**
**DESCRIPTION DU PRELEVEMENT :**
**Objet :**

Colle plinthes carrelage

**DETAIL DES COUCHES DU PRELEVEMENT :**

Référence Couche	Description visuelle
Fr1	Peintures multiples non séparable + joint cassant beige en faible quantité non séparable + colle beige avec couche en papier non séparable + couche plâtreuse blanche en faible quantité non séparable

**DETAIL DES RESULTATS :**

Référence Couche	PV analyse Amiante	Conclusion amiante
Fr1		Fibres d'amiante non détectées

**PRELEVEMENT : P097**
**Emplacement**

Nom du client	Numéro de dossier	Partie d'ouvrage
ETS PUBLIC SANTE MENTALE FINISTERE SUD	T251349568	RDJ - Sanitaires
Matériau	Date de prélèvement	Nom de l'opérateur
Colle faïence 20/20 Blanc	27/08/2025	OULD Moustapha

**Localisation**

Murs - Toutes zones

**Résultat amiante**
**Absence d'amiante**
**DESCRIPTION DU PRELEVEMENT :**
**Objet :**

Colle faïence 20/20 Blanc

**DETAIL DES COUCHES DU PRELEVEMENT :**

Référence Couche	Description visuelle
Fr1	Joint cassant gris
Fr2	Colle beige + peintures multiples en faible quantité non séparable

**DETAIL DES RESULTATS :**

Référence Couche	PV analyse Amiante	Conclusion amiante
Fr1		Fibres d'amiante non détectées
Fr2		Fibres d'amiante non détectées

**PRELEVEMENT : P098**
**Emplacement**

Nom du client	Numéro de dossier	Partie d'ouvrage
ETS PUBLIC SANTE MENTALE FINISTERE SUD	T251349568	Tous niveaux - Ascenseur FAH 52
Matériau	Date de prélèvement	Nom de l'opérateur
Revêtement bitumineux + enduit	27/08/2025	OULD Moustapha

**Localisation**

Murs cuvette - Murs A B C D

**Résultat amiante**
**Absence d'amiante**
**DESCRIPTION DU PRELEVEMENT :**
**Objet :**

Revêtement bitumineux + enduit

**DETAIL DES COUCHES DU PRELEVEMENT :**

Référence Couche	Description visuelle
Fr1	Matériau bitumineux noir en faible quantité en vrac non séparable + enduit gris en faible quantité en vrac non séparable

**DETAIL DES RESULTATS :**

Référence Couche	PV analyse Amiante	Conclusion amiante
Fr1		Fibres d'amiante non détectées

## PRELEVEMENT : P099

### Emplacement



Nom du client	Numéro de dossier	Partie d'ouvrage
ETS PUBLIC SANTE MENTALE FINISTERE SUD	T251349568	Tous niveaux - Ascenseur FAH 53
Matériau	Date de prélèvement	Nom de l'opérateur
Enduit porte palière	27/08/2025	OULD Moustapha

### Localisation

Portes palières - A

### Résultat amiante

**Absence d'amiante**

### DESCRIPTION DU PRELEVEMENT :

#### Objet :

Enduit porte palière



### DETAIL DES COUCHES DU PRELEVEMENT :

Référence Couche	Description visuelle
Fr1	Enduit beige en faible quantité en vrac

### DETAIL DES RESULTATS :

Référence Couche	PV analyse Amiante	Conclusion amiante
Fr1		Fibres d'amiante non détectées



**PRELEVEMENT : P100**
**Emplacement**

Nom du client	Numéro de dossier	Partie d'ouvrage
ETS PUBLIC SANTE MENTALE FINISTERE SUD	T251349568	Tous niveaux - Ascenseur FAH 52
Matériau	Date de prélèvement	Nom de l'opérateur
Enduit porte palière	27/08/2025	OULD Moustapha

**Localisation**

Portes palières - A

**Résultat amiante**
**Absence d'amiante**
**DESCRIPTION DU PRELEVEMENT :**
**Objet :**

Enduit porte palière

**DETAIL DES COUCHES DU PRELEVEMENT :**

Référence Couche	Description visuelle
Fr1	Enduit beige en faible quantité en vrac

**DETAIL DES RESULTATS :**

Référence Couche	PV analyse Amiante	Conclusion amiante
Fr1		Fibres d'amiante non détectées

## PRELEVEMENT : P101

### Emplacement



Nom du client	Numéro de dossier	Partie d'ouvrage
ETS PUBLIC SANTE MENTALE FINISTERE SUD	T251349568	Tous niveaux - Ascenseur FAH 52
Matériau	Date de prélèvement	Nom de l'opérateur
Tampon bitumineux porte cabine	27/08/2025	OULD Moustapha

### Localisation

Porte cabine - A

### Résultat amiante

**Présence d'amiante** (Fibres d'amiante de type chrysotile)

### DESCRIPTION DU PRELEVEMENT :

#### Objet :

Tampon bitumineux porte cabine



### DETAIL DES COUCHES DU PRELEVEMENT :

Référence Couche	Description visuelle
Fr1	Tampon bitumineux noir

### DETAIL DES RESULTATS :

Référence Couche	PV analyse Amiante	Conclusion amiante
Fr1		Fibres d'amiante de type chrysotile

**PRELEVEMENT : P102**
**Emplacement**

Nom du client	Numéro de dossier	Partie d'ouvrage
ETS PUBLIC SANTE MENTALE FINISTERE SUD	T251349568	Tous niveaux - Ascenseur FAH 52
Matériau	Date de prélèvement	Nom de l'opérateur
Enduit blanc porte cabine	27/08/2025	OULD Moustapha

**Localisation**

Porte cabine - A

**Résultat amiante**
**Absence d'amiante**
**DESCRIPTION DU PRELEVEMENT :**
**Objet :**

Enduit blanc porte cabine

**DETAIL DES COUCHES DU PRELEVEMENT :**

Référence Couche	Description visuelle
Fr1	Enduit beige en faible quantité en vrac

**DETAIL DES RESULTATS :**

Référence Couche	PV analyse Amiante	Conclusion amiante
Fr1		Fibres d'amiante non détectées

**PRELEVEMENT : P103**
**Emplacement**

Nom du client	Numéro de dossier	Partie d'ouvrage
ETS PUBLIC SANTE MENTALE FINISTERE SUD	T251349568	Tous niveaux - Ascenseur FAH 53
Matériau	Date de prélèvement	Nom de l'opérateur
Tampon bitumineux	27/08/2025	OULD Moustapha

**Localisation**

Porte cabine - A

**Résultat amiante**
**Présence d'amiante** (Fibres d'amiante de type chrysotile)

**DESCRIPTION DU PRELEVEMENT :**
**Objet :**

Tampon bitumineux

**DETAIL DES COUCHES DU PRELEVEMENT :**

Référence Couche	Description visuelle
Fr1	Tampon bitumineux noir + colle polymère jaune non séparable

**DETAIL DES RESULTATS :**

Référence Couche	PV analyse Amiante	Conclusion amiante
Fr1		Fibres d'amiante de type chrysotile

**PRELEVEMENT : P104**
**Emplacement**

Nom du client	Numéro de dossier	Partie d'ouvrage
ETS PUBLIC SANTE MENTALE FINISTERE SUD	T251349568	Tous niveaux - Ascenseur FAH 53
Matériau	Date de prélèvement	Nom de l'opérateur
Enduit blanc porte cabine	27/08/2025	OULD Moustapha

**Localisation**

Porte cabine - A

**Résultat amiante**
**Absence d'amiante**
**DESCRIPTION DU PRELEVEMENT :**
**Objet :**

Enduit blanc porte cabine

**DETAIL DES COUCHES DU PRELEVEMENT :**

Référence Couche	Description visuelle
Fr1	Enduit beige en faible quantité en vrac

**DETAIL DES RESULTATS :**

Référence Couche	PV analyse Amiante	Conclusion amiante
Fr1		Fibres d'amiante non détectées

## PRELEVEMENT : P105

### Emplacement



Nom du client	Numéro de dossier	Partie d'ouvrage
ETS PUBLIC SANTE MENTALE FINISTERE SUD	T251349568	Tous niveaux - Ascenseur FAH 53
Matériau	Date de prélèvement	Nom de l'opérateur
Revêtement de sol + Colle	27/08/2025	OULD Moustapha

### Localisation

Plancher cabine - Sol

### Résultat amiante

**Absence d'amiante**

### DESCRIPTION DU PRELEVEMENT :

#### Objet :

Revêtement de sol + Colle



### DETAIL DES COUCHES DU PRELEVEMENT :

Référence Couche	Description visuelle
Fr1	Revêtement souple beige
Fr2	Colle polymère jaune avec poussières
Fr3	Revêtement souple beige
Fr4	Quantité insuffisante pour analyse
Fr5	Colle polymère marron

### DETAIL DES RESULTATS :

Référence Couche	PV analyse Amiante	Conclusion amiante
Fr1		Fibres d'amiante non détectées
Fr2		Fibres d'amiante non détectées
Fr3		Fibres d'amiante non détectées
Fr4		
Fr5		Fibres d'amiante non détectées

## PRELEVEMENT : P106

### Emplacement



Nom du client	Numéro de dossier	Partie d'ouvrage
ETS PUBLIC SANTE MENTALE FINISTERE SUD	T251349568	2ème - Machinerie ascenseurs
Matériau	Date de prélèvement	Nom de l'opérateur
Garnitures de freins	27/08/2025	OULD Moustapha

### Localisation

Moteur FAH 53 - Centre

### Résultat amiante

**Absence d'amiante**

### DESCRIPTION DU PRELEVEMENT :

#### Objet :

Garnitures de freins



### DETAIL DES COUCHES DU PRELEVEMENT :

Référence Couche	Description visuelle
Fr1	Poussières non séparable + matériau marron en faible quantité en vrac avec fibres non séparable

### DETAIL DES RESULTATS :

Référence Couche	PV analyse Amiante	Conclusion amiante
Fr1		Fibres d'amiante non détectées



## PRELEVEMENT : P107

### Emplacement



Nom du client	Numéro de dossier	Partie d'ouvrage
ETS PUBLIC SANTE MENTALE FINISTERE SUD	T251349568	2ème - Machinerie ascenseurs
Matériau	Date de prélèvement	Nom de l'opérateur
Support Silentbloc	27/08/2025	OULD Moustapha

### Localisation

Moteur FAH 53 - Centre

### Résultat amiante

**Absence d'amiante**

### DESCRIPTION DU PRELEVEMENT :

**Objet :**  
Support Silentbloc



### DETAIL DES COUCHES DU PRELEVEMENT :

Référence Couche	Description visuelle
Fr1	Matériau souple noir avec poussières

### DETAIL DES RESULTATS :

Référence Couche	PV analyse Amiante	Conclusion amiante
Fr1		Fibres d'amiante non détectées

## PRELEVEMENT : P108

### Emplacement



Nom du client	Numéro de dossier	Partie d'ouvrage
ETS PUBLIC SANTE MENTALE FINISTERE SUD	T251349568	2ème - Machinerie ascenseurs
Matériau	Date de prélèvement	Nom de l'opérateur
Garniture de freins	27/08/2025	OULD Moustapha

### Localisation

Moteur FAH 52 - Centre

### Résultat amiante

**Présence d'amiante** (Fibres d'amiante de type chrysotile)

### DESCRIPTION DU PRELEVEMENT :

#### Objet :

Garniture de freins



### DETAIL DES COUCHES DU PRELEVEMENT :

Référence Couche	Description visuelle
Fr1	Matériau noir en faible quantité en vrac avec fibres visibles avec poussières

### DETAIL DES RESULTATS :

Référence Couche	PV analyse Amiante	Conclusion amiante
Fr1		Fibres d'amiante de type chrysotile

## PRELEVEMENT : P109

### Emplacement



Nom du client	Numéro de dossier	Partie d'ouvrage
ETS PUBLIC SANTE MENTALE FINISTERE SUD	T251349568	2ème - Machinerie ascenseurs
Matériau	Date de prélèvement	Nom de l'opérateur
Support Silentbloc	27/08/2025	OULD Moustapha

### Localisation

Moteur FAH 52 - Centre

### Résultat amiante

**Absence d'amiante**

### DESCRIPTION DU PRELEVEMENT :

**Objet :**  
Support Silentbloc



### DETAIL DES COUCHES DU PRELEVEMENT :

Référence Couche	Description visuelle
Fr1	Matériau souple noir avec poussières

### DETAIL DES RESULTATS :

Référence Couche	PV analyse Amiante	Conclusion amiante
Fr1		Fibres d'amiante non détectées

**PRELEVEMENT : P110**
**Emplacement**

Nom du client	Numéro de dossier	Partie d'ouvrage
ETS PUBLIC SANTE MENTALE FINISTERE SUD	T251349568	2ème - Machinerie ascenseurs
Matériau	Date de prélèvement	Nom de l'opérateur
Enduit lissage	27/08/2025	OULD Moustapha

**Localisation**

Murs - Toutes zones

**Résultat amiante**
**Absence d'amiante**
**DESCRIPTION DU PRELEVEMENT :**
**Objet :**

Enduit lissage

**DETAIL DES COUCHES DU PRELEVEMENT :**

Référence Couche	Description visuelle
Fr1	Enduit gris en faible quantité en vrac avec poussières

**DETAIL DES RESULTATS :**

Référence Couche	PV analyse Amiante	Conclusion amiante
Fr1		Fibres d'amiante non détectées

**PRELEVEMENT : P111**
**Emplacement**

Nom du client	Numéro de dossier	Partie d'ouvrage
ETS PUBLIC SANTE MENTALE FINISTERE SUD	T251349568	RDJ - Reserve alimentaire
Matériau	Date de prélèvement	Nom de l'opérateur
Colle faïence 10/10 Blanc	27/08/2025	OULD Moustapha

**Localisation**

Murs - AB

**Résultat amiante**
**Absence d'amiante**
**DESCRIPTION DU PRELEVEMENT :**
**Objet :**

Colle faïence 10/10 Blanc

**DETAIL DES COUCHES DU PRELEVEMENT :**

Référence Couche	Description visuelle
Fr1	Peinture non séparable + joint cassant blanc non séparable
Fr2	Colle grise

**DETAIL DES RESULTATS :**

Référence Couche	PV analyse Amiante	Conclusion amiante
Fr1		Fibres d'amiante non détectées
Fr2		Fibres d'amiante non détectées

## PRELEVEMENT : P112

### Emplacement



Nom du client	Numéro de dossier	Partie d'ouvrage
ETS PUBLIC SANTE MENTALE FINISTERE SUD	T251349568	RDJ - Reserve alimentaire
Matériau	Date de prélèvement	Nom de l'opérateur
Revêtement sous éviers	27/08/2025	OULD Moustapha

### Localisation

EVIERS - A

### Résultat amiante

**Absence d'amiante**

### DESCRIPTION DU PRELEVEMENT :

#### Objet :

Revêtement sous éviers



### DETAIL DES COUCHES DU PRELEVEMENT :

Référence Couche	Description visuelle
Fr1	Matériau bleu en vrac

### DETAIL DES RESULTATS :

Référence Couche	PV analyse Amiante	Conclusion amiante
Fr1		Fibres d'amiante non détectées

## PRELEVEMENT : P113

### Emplacement



Nom du client	Numéro de dossier	Partie d'ouvrage
ETS PUBLIC SANTE MENTALE FINISTERE SUD	T251349568	RDJ - Bureau 1
Matériau	Date de prélèvement	Nom de l'opérateur
Colle + ragréage Linoleum gris	27/08/2025	OULD Moustapha

### Localisation

Plancher - Sol

### Résultat amiante

**Absence d'amiante**

### DESCRIPTION DU PRELEVEMENT :

#### Objet :

Colle + ragréage Linoleum gris



### DETAIL DES COUCHES DU PRELEVEMENT :

Référence Couche	Description visuelle
Fr1	Revêtement souple gris
Fr2	Colle polymère jaune non séparable + ragréage gris avec poussières non séparable

### DETAIL DES RESULTATS :

Référence Couche	PV analyse Amiante	Conclusion amiante
Fr1		Fibres d'amiante non détectées
Fr2		Fibres d'amiante non détectées

**PRELEVEMENT : P114**
**Emplacement**

Nom du client	Numéro de dossier	Partie d'ouvrage
ETS PUBLIC SANTE MENTALE FINISTERE SUD	T251349568	RDJ - Rangement Bureau 2
Matériau	Date de prélèvement	Nom de l'opérateur
Colle faïence 15/15 Blanc	27/08/2025	OULD Moustapha

**Localisation**

Murs - C

**Résultat amiante**
**Absence d'amiante**
**DESCRIPTION DU PRELEVEMENT :**
**Objet :**

Colle faïence 15/15 Blanc

**DETAIL DES COUCHES DU PRELEVEMENT :**

Référence Couche	Description visuelle
Fr1	Peintures multiples non séparable + joint cassant gris en faible quantité non séparable + colle beige non séparable + couche plâtreuse blanche non séparable

**DETAIL DES RESULTATS :**

Référence Couche	PV analyse Amiante	Conclusion amiante
Fr1		Fibres d'amiante non détectées



## PRELEVEMENT : P115

### Emplacement



Nom du client	Numéro de dossier	Partie d'ouvrage
ETS PUBLIC SANTE MENTALE FINISTERE SUD	T251349568	RDJ - Stockage affaires patients
Matériau	Date de prélèvement	Nom de l'opérateur
Colle moquette murale + enduit	27/08/2025	OULD Moustapha

### Localisation

Murs - Toutes zones

### Résultat amiante

**Présence d'amiante** (Fibres d'amiante de type chrysotile)

### DESCRIPTION DU PRELEVEMENT :

#### Objet :

Colle moquette murale + enduit



### DETAIL DES COUCHES DU PRELEVEMENT :

Référence Couche	Description visuelle
Fr1	Moquette marron
Fr2	Colle polymère incolore non séparable + enduit plâtreux blanc non séparable + ragréage gris non séparable

### DETAIL DES RESULTATS :

Référence Couche	PV analyse Amiante	Conclusion amiante
Fr1		Fibres d'amiante non détectées
Fr2		Fibres d'amiante de type chrysotile

**PRELEVEMENT : P116**
**Emplacement**

Nom du client	Numéro de dossier	Partie d'ouvrage
ETS PUBLIC SANTE MENTALE FINISTERE SUD	T251349568	RDJ - Stockage affaires patients
Matériau	Date de prélèvement	Nom de l'opérateur
Colle + ragréage + liège	28/08/2025	OULD Moustapha

**Localisation**

Plancher - Sol

**Résultat amiante**
**Absence d'amiante**
**DESCRIPTION DU PRELEVEMENT :**
**Objet :**

Colle + ragréage + liège

**DETAIL DES COUCHES DU PRELEVEMENT :**

Référence Couche	Description visuelle
Fr1	Matériau en liège marron avec poussières non séparable + colle polymère jaune non séparable + ragréage gris non séparable

**DETAIL DES RESULTATS :**

Référence Couche	PV analyse Amiante	Conclusion amiante
Fr1		Fibres d'amiante non détectées

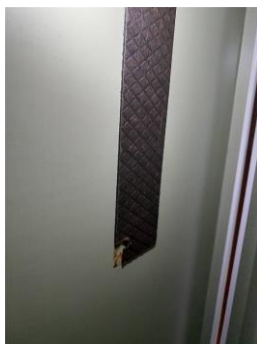
**PRELEVEMENT : P117**
**Emplacement**

Nom du client	Numéro de dossier	Partie d'ouvrage
ETS PUBLIC SANTE MENTALE FINISTERE SUD	T251349568	RDJ - Circulations 2
Matériau	Date de prélèvement	Nom de l'opérateur
Tampon bitumineux	28/08/2025	OULD Moustapha

**Localisation**

Placard - Face WC

**Résultat amiante**
**Présence d'amiante** (Fibres d'amiante de type chrysotile)

**DESCRIPTION DU PRELEVEMENT :**
**Objet :**

Tampon bitumineux

**DETAIL DES COUCHES DU PRELEVEMENT :**

Référence Couche	Description visuelle
Fr1	Tampon bitumineux noir avec poussières

**DETAIL DES RESULTATS :**

Référence Couche	PV analyse Amiante	Conclusion amiante
Fr1		Fibres d'amiante de type chrysotile

**PRELEVEMENT : P118**
**Emplacement**

Nom du client	Numéro de dossier	Partie d'ouvrage
ETS PUBLIC SANTE MENTALE FINISTERE SUD	T251349568	RDJ - Accueil jardin d'enfants
Matériau	Date de prélèvement	Nom de l'opérateur
Colle faïence 15/15 Blanc	28/08/2025	OULD Moustapha

**Localisation**

Murs - A

**Résultat amiante**
**Présence d'amiante** (Fibres d'amiante de type chrysotile)

**DESCRIPTION DU PRELEVEMENT :**
**Objet :**

Colle faïence 15/15 Blanc

**DETAIL DES COUCHES DU PRELEVEMENT :**

Référence Couche	Description visuelle
Fr1	Peinture non séparable + colle beige non séparable + couche plâtrée blanche non séparable + matériau gris en faible quantité en vrac non séparable

**DETAIL DES RESULTATS :**

Référence Couche	PV analyse Amiante	Conclusion amiante
Fr1		Fibres d'amiante de type chrysotile

**PRELEVEMENT : P119**
**Emplacement**

Nom du client	Numéro de dossier	Partie d'ouvrage
ETS PUBLIC SANTE MENTALE FINISTERE SUD	T251349568	RDJ - Accueil jardin d'enfants
Matériau	Date de prélèvement	Nom de l'opérateur
Enduit + peinture pailletée	28/08/2025	OULD Moustapha

**Localisation**

Murs - BCD

**Résultat amiante**
**Présence d'amiante** (Fibres d'amiante de type chrysotile)

**DESCRIPTION DU PRELEVEMENT :**
**Objet :**

Enduit + peinture pailletée

**DETAIL DES COUCHES DU PRELEVEMENT :**

Référence Couche	Description visuelle
Fr1	Peinture non séparable + enduit plâtreux blanc non séparable + enduit gris en vrac non séparable

**DETAIL DES RESULTATS :**

Référence Couche	PV analyse Amiante	Conclusion amiante
Fr1		Fibres d'amiante de type chrysotile

**PRELEVEMENT : P120**
**Emplacement**

Nom du client	Numéro de dossier	Partie d'ouvrage
ETS PUBLIC SANTE MENTALE FINISTERE SUD	T251349568	RDJ - WC 2
Matériau	Date de prélèvement	Nom de l'opérateur
Colle faïence 15/15 Blanc	28/08/2025	OULD Moustapha

**Localisation**

Murs - BCD

**Résultat amiante**
**Présence d'amiante** (Fibres d'amiante de type chrysotile)

**DESCRIPTION DU PRELEVEMENT :**
**Objet :**

Colle faïence 15/15 Blanc

**DETAIL DES COUCHES DU PRELEVEMENT :**

Référence Couche	Description visuelle
Fr1	Joint cassant beige
Fr2	Colle beige en faible quantité avec poussières non séparable + couche plâtreuse blanche en faible quantité non séparable

**DETAIL DES RESULTATS :**

Référence Couche	PV analyse Amiante	Conclusion amiante
Fr1		Fibres d'amiante non détectées
Fr2		Fibres d'amiante de type chrysotile

**PRELEVEMENT : P121**
**Emplacement**

Nom du client	Numéro de dossier	Partie d'ouvrage
ETS PUBLIC SANTE MENTALE FINISTERE SUD	T251349568	RDJ - Salle de musicothérapie
Matériau	Date de prélèvement	Nom de l'opérateur
Colle + ragréage Linoleum jaune	28/08/2025	OULD Moustapha

**Localisation**

Plancher - Sol

**Résultat amiante**
**Absence d'amiante**
**DESCRIPTION DU PRELEVEMENT :**
**Objet :**

Colle + ragréage Linoleum jaune

**DETAIL DES COUCHES DU PRELEVEMENT :**

Référence Couche	Description visuelle
Fr1	Revêtement souple jaune
Fr2	Colle polymère jaune non séparable + peinture non séparable + ragréage rose non séparable + matériau compact gris hétérogène non séparable

**DETAIL DES RESULTATS :**

Référence Couche	PV analyse Amiante	Conclusion amiante
Fr1		Fibres d'amiante non détectées
Fr2		Fibres d'amiante non détectées

**PRELEVEMENT : P122**
**Emplacement**



Nom du client	Numéro de dossier	Partie d'ouvrage
ETS PUBLIC SANTE MENTALE FINISTERE SUD	T251349568	RDJ - WC 2
Matériau	Date de prélèvement	Nom de l'opérateur
Colle plinthe carrelage	28/08/2025	OULD Moustapha

**Localisation**

Murs - Toutes zones

**Résultat amiante**
**Absence d'amiante**
**DESCRIPTION DU PRELEVEMENT :**
**Objet :**

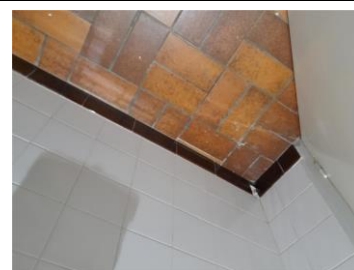
Colle plinthe carrelage

**DETAIL DES COUCHES DU PRELEVEMENT :**

Référence Couche	Description visuelle
Fr1	Colle beige non séparable + couche plâtrée blanche non séparable

**DETAIL DES RESULTATS :**

Référence Couche	PV analyse Amiante	Conclusion amiante
Fr1		Fibres d'amiante non détectées



## PRELEVEMENT : P123

### Emplacement



Nom du client	Numéro de dossier	Partie d'ouvrage
ETS PUBLIC SANTE MENTALE FINISTERE SUD	T251349568	RDJ - WC 2
Matériau	Date de prélèvement	Nom de l'opérateur
Colle plinthe carrelage	28/08/2025	OULD Moustapha

### Localisation

Murs - Toutes zones

### Résultat amiante

**Absence d'amiante**

### DESCRIPTION DU PRELEVEMENT :

#### Objet :

Colle plinthe carrelage

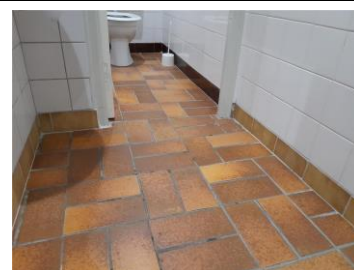

### DETAIL DES COUCHES DU PRELEVEMENT :

Référence Couche	Description visuelle
Fr1	Peinture en faible quantité non séparable + colle grise non séparable + couche plâtrée blanche en faible quantité non séparable

### DETAIL DES RESULTATS :

Référence Couche	PV analyse Amiante	Conclusion amiante
Fr1		Fibres d'amiante non détectées

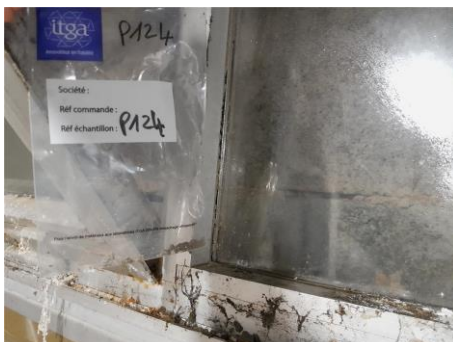
**PRELEVEMENT : P124**
**Emplacement**

Nom du client	Numéro de dossier	Partie d'ouvrage
ETS PUBLIC SANTE MENTALE FINISTERE SUD	T251349568	RDJ - DEPOT RESERVE
Matériau	Date de prélèvement	Nom de l'opérateur
Joint vitrage	28/08/2025	OULD Moustapha

**Localisation**

Fenêtre Aluminium - E

**Résultat amiante**
**Présence d'amiante** (Fibres d'amiante de type chrysotile)

**DESCRIPTION DU PRELEVEMENT :**
**Objet :**

Joint vitrage

**DETAIL DES COUCHES DU PRELEVEMENT :**

Référence Couche	Description visuelle
Fr1	Matériau beige en vrac avec poussières

**DETAIL DES RESULTATS :**

Référence Couche	PV analyse Amiante	Conclusion amiante
Fr1		Fibres d'amiante de type chrysotile

## PRELEVEMENT : P125

### Emplacement



Nom du client	Numéro de dossier	Partie d'ouvrage
ETS PUBLIC SANTE MENTALE FINISTERE SUD	T251349568	RDJ - DEPOT RESERVE
Matériau	Date de prélèvement	Nom de l'opérateur
Joint étanchéité gris mou	28/08/2025	OULD Moustapha

### Localisation

Fenêtre Aluminium - E

### Résultat amiante

**Absence d'amiante**

### DESCRIPTION DU PRELEVEMENT :

#### Objet :

Joint étanchéité gris mou



### DETAIL DES COUCHES DU PRELEVEMENT :

Référence Couche	Description visuelle
Fr1	Matériau mou gris avec poussières

### DETAIL DES RESULTATS :

Référence Couche	PV analyse Amiante	Conclusion amiante
Fr1		Fibres d'amiante non détectées

## PRELEVEMENT : P126

### Emplacement



Nom du client	Numéro de dossier	Partie d'ouvrage
ETS PUBLIC SANTE MENTALE FINISTERE SUD	T251349568	RDJ - Circulations 5
Matériau	Date de prélèvement	Nom de l'opérateur
Joint vitrage caoutchouc dur	28/08/2025	OULD Moustapha

### Localisation

Porte Aluminium - A

### Résultat amiante

**Absence d'amiante**

### DESCRIPTION DU PRELEVEMENT :

#### Objet :

Joint vitrage caoutchouc dur



### DETAIL DES COUCHES DU PRELEVEMENT :

Référence Couche	Description visuelle
Fr1	Matériau souple noir avec poussières

### DETAIL DES RESULTATS :

Référence Couche	PV analyse Amiante	Conclusion amiante
Fr1		Fibres d'amiante non détectées

## PRELEVEMENT : P127

### Emplacement



Nom du client	Numéro de dossier	Partie d'ouvrage
ETS PUBLIC SANTE MENTALE FINISTERE SUD	T251349568	RDJ - Circulations 5
Matériau	Date de prélèvement	Nom de l'opérateur
Joint étanchéité gris mou	28/08/2025	OULD Moustapha

### Localisation

Porte Aluminium - A

### Résultat amiante

**Absence d'amiante**

### DESCRIPTION DU PRELEVEMENT :

#### Objet :

Joint étanchéité gris mou



### DETAIL DES COUCHES DU PRELEVEMENT :

Référence Couche	Description visuelle
Fr1	Quantité insuffisante pour analyse
Fr2	Matériau mou gris

### DETAIL DES RESULTATS :

Référence Couche	PV analyse Amiante	Conclusion amiante
Fr1		
Fr2		Fibres d'amiante non détectées

## PRELEVEMENT : P128

### Emplacement

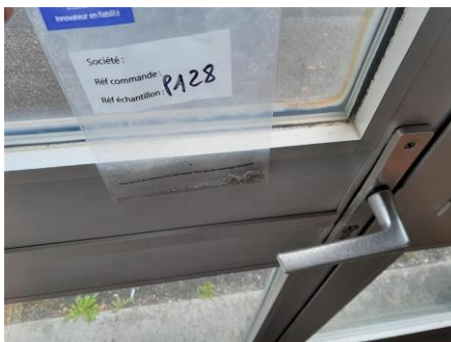

Nom du client	Numéro de dossier	Partie d'ouvrage
ETS PUBLIC SANTE MENTALE FINISTERE SUD	T251349568	RDJ - Circulations 1
Matériau	Date de prélèvement	Nom de l'opérateur
Joint vitrage	28/08/2025	OULD Moustapha

### Localisation

Fenêtre Aluminium - A

### Résultat amiante

**Présence d'amiante** (Fibres d'amiante de type chrysotile)

### DESCRIPTION DU PRELEVEMENT :

#### Objet :

Joint vitrage



### DETAIL DES COUCHES DU PRELEVEMENT :

Référence Couche	Description visuelle
Fr1	Matériau beige en vrac avec poussières

### DETAIL DES RESULTATS :

Référence Couche	PV analyse Amiante	Conclusion amiante
Fr1		Fibres d'amiante de type chrysotile

## PRELEVEMENT : P129

### Emplacement



Nom du client	Numéro de dossier	Partie d'ouvrage
ETS PUBLIC SANTE MENTALE FINISTERE SUD	T251349568	RDC - Local 10
Matériau	Date de prélèvement	Nom de l'opérateur
Joint vitrage	28/08/2025	OULD Moustapha

### Localisation

Fenêtre Aluminium - C

### Résultat amiante

**Présence d'amiante** (Fibres d'amiante de type chrysotile)

### DESCRIPTION DU PRELEVEMENT :

#### Objet :

Joint vitrage



### DETAIL DES COUCHES DU PRELEVEMENT :

Référence Couche	Description visuelle
Fr1	Matériau beige en vrac avec poussières

### DETAIL DES RESULTATS :

Référence Couche	PV analyse Amiante	Conclusion amiante
Fr1		Fibres d'amiante de type chrysotile

## PRELEVEMENT : P130

### Emplacement



Nom du client	Numéro de dossier	Partie d'ouvrage
ETS PUBLIC SANTE MENTALE FINISTERE SUD	T251349568	RDC - Local 10
Matériau	Date de prélèvement	Nom de l'opérateur
Joint étanchéité silicone en intérieur	28/08/2025	OULD Moustapha

### Localisation

Fenêtre Aluminium - C

### Résultat amiante

**Absence d'amiante**

### DESCRIPTION DU PRELEVEMENT :

#### Objet :

Joint étanchéité silicone en intérieur



### DETAIL DES COUCHES DU PRELEVEMENT :

Référence Couche	Description visuelle
Fr1	Matériau souple incolore avec poussières + matériau bitumineux noir en faible quantité non séparable

### DETAIL DES RESULTATS :

Référence Couche	PV analyse Amiante	Conclusion amiante
Fr1		Fibres d'amiante non détectées



## PRELEVEMENT : P131

### Emplacement



Nom du client	Numéro de dossier	Partie d'ouvrage
ETS PUBLIC SANTE MENTALE FINISTERE SUD	T251349568	RDC - Local 10
Matériau	Date de prélèvement	Nom de l'opérateur
Joint bitumineux Compriband	28/08/2025	OULD Moustapha

### Localisation

Fenêtre Aluminium - C

### Résultat amiante

**Absence d'amiante**

## DESCRIPTION DU PRELEVEMENT :

### Objet :

Joint bitumineux Compriband



## DETAIL DES COUCHES DU PRELEVEMENT :

Référence Couche	Description visuelle
Fr1	Matériau bitumineux noir avec poussières

## DETAIL DES RESULTATS :

Référence Couche	PV analyse Amiante	Conclusion amiante
Fr1		Fibres d'amiante non détectées

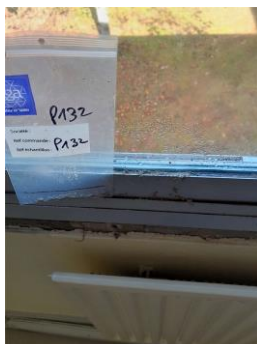
**PRELEVEMENT : P132**
**Emplacement**

Nom du client	Numéro de dossier	Partie d'ouvrage
ETS PUBLIC SANTE MENTALE FINISTERE SUD	T251349568	1er - Salle à Manger
Matériau	Date de prélèvement	Nom de l'opérateur
Joint vitrage	28/08/2025	OULD Moustapha

**Localisation**

Fenêtre Aluminium

**Résultat amiante**
**Présence d'amiante** (Fibres d'amiante de type chrysotile)

**DESCRIPTION DU PRELEVEMENT :**
**Objet :**

Joint vitrage

**DETAIL DES COUCHES DU PRELEVEMENT :**

Référence Couche	Description visuelle
Fr1	Matériau beige en vrac avec poussières

**DETAIL DES RESULTATS :**

Référence Couche	PV analyse Amiante	Conclusion amiante
Fr1		Fibres d'amiante de type chrysotile

## PRELEVEMENT : P133

### Emplacement



Nom du client	Numéro de dossier	Partie d'ouvrage
ETS PUBLIC SANTE MENTALE FINISTERE SUD	T251349568	RDC – Chambre 01
Matériau	Date de prélèvement	Nom de l'opérateur
Joint vitrage caoutchouc	28/08/2025	OULD Moustapha
Localisation		
Joint vitrage caoutchouc		
Résultat amiante		
Absence d'amiante		
Commentaires		

### DESCRIPTION DU PRELEVEMENT :

#### Objet :

Joint vitrage



### DETAIL DES COUCHES DU PRELEVEMENT :

Référence Couche	Description visuelle
Fr1	Matériau noir caoutchouc

## PRELEVEMENT : P134

### Emplacement



Nom du client	Numéro de dossier	Partie d'ouvrage
ETS PUBLIC SANTE MENTALE FINISTERE SUD	T251349568	RDC – Chambre 01
Matériau	Date de prélèvement	Nom de l'opérateur
Joint étanchéité gris mou	28/08/2025	OULD Moustapha
Localisation		
Menuiserie aluminium		
Résultat amiante		
Absence d'amiante		
Commentaires		

### DESCRIPTION DU PRELEVEMENT :

**Objet :**  
Joint étanchéité extérieur



### DETAIL DES COUCHES DU PRELEVEMENT :

Référence Couche	Description visuelle
Fr1	Matériau gris mou

## PRELEVEMENT : P135

### Emplacement



Nom du client	Numéro de dossier	Partie d'ouvrage
ETS PUBLIC SANTE MENTALE FINISTERE SUD	T251349568	RDC - Local 10
Matériau	Date de prélèvement	Nom de l'opérateur
Enduit projeté coffre volets	28/08/2025	OULD Moustapha
Localisation		
Coffre de volets - Sol		
Résultat amiante		
Absence d'amiante		
Commentaires		
Coffre de volets stocké (coffre local 7 déposés)		

### DESCRIPTION DU PRELEVEMENT :

#### Objet :

Enduit projeté coffre volets



### DETAIL DES COUCHES DU PRELEVEMENT :

Référence Couche	Description visuelle
Fr1	Enduit marron en vrac avec poussières

### DETAIL DES RESULTATS :

Référence Couche	PV analyse Amiante	Conclusion amiante
Fr1		Fibres d'amiante non détectées

## PRELEVEMENT : P136

### Emplacement



Nom du client	Numéro de dossier	Partie d'ouvrage
ETS PUBLIC SANTE MENTALE FINISTERE SUD	T251349568	Tous niveaux - Façade
Matériau	Date de prélèvement	Nom de l'opérateur
Enduit mur extérieur	29/08/2025	OULD Moustapha

### Localisation

Murs - Extérieur

### Résultat amiante

**Absence d'amiante**

### DESCRIPTION DU PRELEVEMENT :

#### Objet :

Enduit mur extérieur



### DETAIL DES COUCHES DU PRELEVEMENT :

Référence Couche	Description visuelle
Fr1	Enduit blanc hétérogène non séparable + enduit compact gris hétérogène non séparable

### DETAIL DES RESULTATS :

Référence Couche	PV analyse Amiante	Conclusion amiante
Fr1		Fibres d'amiante non détectées

**PRELEVEMENT : P137**
**Emplacement**

Nom du client	Numéro de dossier	Partie d'ouvrage
ETS PUBLIC SANTE MENTALE FINISTERE SUD	T251349568	Tous niveaux - Façade
Matériau	Date de prélèvement	Nom de l'opérateur
Joint dilatation	29/08/2025	OULD Moustapha

**Localisation**

Murs - Extérieur

**Résultat amiante**
**Absence d'amiante**
**DESCRIPTION DU PRELEVEMENT :**
**Objet :**

Joint dilatation

**DETAIL DES COUCHES DU PRELEVEMENT :**

Référence Couche	Description visuelle
Fr1	Matériau compact gris hétérogène non séparable + matériau souple blanc avec poussières non séparable + matériau plâtreux blanc en faible quantité non séparable

**DETAIL DES RESULTATS :**

Référence Couche	PV analyse Amiante	Conclusion amiante
Fr1		Fibres d'amiante non détectées

**PRELEVEMENT : P138**
**Emplacement**

Nom du client	Numéro de dossier	Partie d'ouvrage
ETS PUBLIC SANTE MENTALE FINISTERE SUD	T251349568	Tous niveaux - Façade
Matériau	Date de prélèvement	Nom de l'opérateur
Enduit mur extérieur	29/08/2025	OULD Moustapha

**Localisation**

Murs - Extérieur

**Résultat amiante**
**Absence d'amiante**
**DESCRIPTION DU PRELEVEMENT :**
**Objet :**

Enduit mur extérieur

**DETAIL DES COUCHES DU PRELEVEMENT :**

Référence Couche	Description visuelle
Fr1	Enduit beige non séparable + enduit compact gris hétérogène non séparable

**DETAIL DES RESULTATS :**

Référence Couche	PV analyse Amiante	Conclusion amiante
Fr1		Fibres d'amiante non détectées



## PRELEVEMENT : P139

### Emplacement



Nom du client	Numéro de dossier	Partie d'ouvrage
ETS PUBLIC SANTE MENTALE FINISTERE SUD	T251349568	2ème - Machinerie ascenseurs
Matériau	Date de prélèvement	Nom de l'opérateur
Joint étanchéité gris dur	29/08/2025	OULD Moustapha

### Localisation

Porte métallique - A

### Résultat amiante

**Absence d'amiante**

### DESCRIPTION DU PRELEVEMENT :

#### Objet :

Joint étanchéité gris dur



### DETAIL DES COUCHES DU PRELEVEMENT :

Référence Couche	Description visuelle
Fr1	Peintures multiples non séparable + matériau souple gris avec poussières non séparable

### DETAIL DES RESULTATS :

Référence Couche	PV analyse Amiante	Conclusion amiante
Fr1		Fibres d'amiante non détectées

## PRELEVEMENT : P140

### Emplacement



Nom du client	Numéro de dossier	Partie d'ouvrage
ETS PUBLIC SANTE MENTALE FINISTERE SUD	T251349568	2ème - Local CTA
Matériau	Date de prélèvement	Nom de l'opérateur
Joint sur gaine	29/08/2025	OULD Moustapha

### Localisation

Gaine - Extérieur

### Résultat amiante

**Absence d'amiante**

### DESCRIPTION DU PRELEVEMENT :

#### Objet :

Joint sur gaine



### DETAIL DES COUCHES DU PRELEVEMENT :

Référence Couche	Description visuelle
Fr1	Peinture en faible quantité non séparable + matériau gris non séparable + toile fibreuse blanche avec poussières non séparable

### DETAIL DES RESULTATS :

Référence Couche	PV analyse Amiante	Conclusion amiante
Fr1		Fibres d'amiante non détectées

**PRELEVEMENT : P141**
**Emplacement**

Nom du client	Numéro de dossier	Partie d'ouvrage
ETS PUBLIC SANTE MENTALE FINISTERE SUD	T251349568	2ème - Local CTA
Matériau	Date de prélèvement	Nom de l'opérateur
Calorifuge bitumineux	29/08/2025	OULD Moustapha

**Localisation**

Conduits - Centre

**Résultat amiante**
**Absence d'amiante**
**DESCRIPTION DU PRELEVEMENT :**
**Objet :**

Calorifuge bitumineux

**DETAIL DES COUCHES DU PRELEVEMENT :**

Référence Couche	Description visuelle
Fr1	Couche bitumineuse noire avec couche en toile
Fr2	Matériau fibreux orange avec poussières

**DETAIL DES RESULTATS :**

Référence Couche	PV analyse Amiante	Conclusion amiante
Fr1		Fibres d'amiante non détectées
Fr2		Fibres d'amiante non détectées

## PRELEVEMENT : P142

### Emplacement



Nom du client	Numéro de dossier	Partie d'ouvrage
ETS PUBLIC SANTE MENTALE FINISTERE SUD	T251349568	2ème - Couverture
Matériau	Date de prélèvement	Nom de l'opérateur
Joint dilatation	29/08/2025	OULD Moustapha

### Localisation

Mur extérieur - Jonction des 2 ailes

### Résultat amiante

**Présence d'amiante** (Fibres d'amiante de type chrysotile)

### DESCRIPTION DU PRELEVEMENT :

#### Objet :

Joint dilatation tressé



### DETAIL DES COUCHES DU PRELEVEMENT :

Référence Couche	Description visuelle
Fr1	Matériau bitumineux noir avec aluminium avec couche en toile et poussières

### DETAIL DES RESULTATS :

Référence Couche	PV analyse Amiante	Conclusion amiante
Fr1		Fibres d'amiante de type chrysotile

**PRELEVEMENT : P143**
**Emplacement**

Nom du client	Numéro de dossier	Partie d'ouvrage
ETS PUBLIC SANTE MENTALE FINISTERE SUD	T251349568	2ème - Couverture
Matériau	Date de prélèvement	Nom de l'opérateur
Relevé étanchéité	29/08/2025	OULD Moustapha

**Localisation**

Acrotère - Toiture

**Résultat amiante**
**Absence d'amiante**
**DESCRIPTION DU PRELEVEMENT :**
**Objet :**

Relevé étanchéité

**DETAIL DES COUCHES DU PRELEVEMENT :**

Référence Couche	Description visuelle
Fr1	Matériau bitumineux noir avec aluminium avec couche en toile et poussières

**DETAIL DES RESULTATS :**

Référence Couche	PV analyse Amiante	Conclusion amiante
Fr1		Fibres d'amiante non détectées

**PRELEVEMENT : P144**
**Emplacement**

Nom du client	Numéro de dossier	Partie d'ouvrage
ETS PUBLIC SANTE MENTALE FINISTERE SUD	T251349568	2ème - Couverture
Matériau	Date de prélèvement	Nom de l'opérateur
Etanchéité	29/08/2025	OULD Moustapha

**Localisation**

Partie plane - Toiture

**Résultat amiante**
**Absence d'amiante**
**DESCRIPTION DU PRELEVEMENT :**
**Objet :**

Etanchéité

**DETAIL DES COUCHES DU PRELEVEMENT :**

Référence Couche	Description visuelle
Fr1	Matériau bitumineux noir avec couche en toile et poussières + matériau cartonné avec poussières non séparable + matériau mousse jaune en faible quantité non séparable

**DETAIL DES RESULTATS :**

Référence Couche	PV analyse Amiante	Conclusion amiante
Fr1		Fibres d'amiante non détectées

## PRELEVEMENT : P145

### Emplacement



Nom du client	Numéro de dossier	Partie d'ouvrage
ETS PUBLIC SANTE MENTALE FINISTERE SUD	T251349568	2ème - Couverture
Matériau	Date de prélèvement	Nom de l'opérateur
Isolant	29/08/2025	OULD Moustapha

### Localisation

Partie plane - Toiture

### Résultat amiante

**Absence d'amiante**

### DESCRIPTION DU PRELEVEMENT :

**Objet :**  
Isolant



### DETAIL DES COUCHES DU PRELEVEMENT :

Référence Couche	Description visuelle
Fr1	Matériau cartonné avec couche bitumineuse et poussières non séparable + matériau mousse jaune avec poussières non séparable

### DETAIL DES RESULTATS :

Référence Couche	PV analyse Amiante	Conclusion amiante
Fr1		Fibres d'amiante non détectées



## PRELEVEMENT : P146

### Emplacement



Nom du client	Numéro de dossier	Partie d'ouvrage
ETS PUBLIC SANTE MENTALE FINISTERE SUD	T251349568	2ème - Couverture
Matériau	Date de prélèvement	Nom de l'opérateur
Pare vapeur	29/08/2025	OULD Moustapha

### Localisation

Partie plane - Toiture

### Résultat amiante

**Absence d'amiante**

### DESCRIPTION DU PRELEVEMENT :

#### Objet :

Pare vapeur



### DETAIL DES COUCHES DU PRELEVEMENT :

Référence Couche	Description visuelle
Fr1	Matériau bitumineux noir avec couche cartonnée et poussières + matériau mousse jaune en faible quantité non séparable

### DETAIL DES RESULTATS :

Référence Couche	PV analyse Amiante	Conclusion amiante
Fr1		Fibres d'amiante non détectées



## PRELEVEMENT : P147

### Emplacement



Nom du client	Numéro de dossier	Partie d'ouvrage
ETS PUBLIC SANTE MENTALE FINISTERE SUD	T251349568	2ème - Couverture
Matériau	Date de prélèvement	Nom de l'opérateur
Etanchéité	29/08/2025	OULD Moustapha

### Localisation

Partie plane - Toiture

### Résultat amiante

**Absence d'amiante**

### DESCRIPTION DU PRELEVEMENT :

#### Objet :

Etanchéité



### DETAIL DES COUCHES DU PRELEVEMENT :

Référence Couche	Description visuelle
Fr1	Matériau bitumineux noir avec couche en toile et poussières

### DETAIL DES RESULTATS :

Référence Couche	PV analyse Amiante	Conclusion amiante
Fr1		Fibres d'amiante non détectées

## PRELEVEMENT : P148

### Emplacement



Nom du client	Numéro de dossier	Partie d'ouvrage
ETS PUBLIC SANTE MENTALE FINISTERE SUD	T251349568	2ème - Couverture
Matériau	Date de prélèvement	Nom de l'opérateur
Isolant	29/08/2025	OULD Moustapha

### Localisation

Partie plane - Toiture

### Résultat amiante

**Absence d'amiante**

### DESCRIPTION DU PRELEVEMENT :

**Objet :**  
Isolant



### DETAIL DES COUCHES DU PRELEVEMENT :

Référence Couche	Description visuelle
Fr1	Matériau cartonné avec couche bitumineuse et poussières non séparable + matériau mousse jaune avec poussières non séparable

### DETAIL DES RESULTATS :

Référence Couche	PV analyse Amiante	Conclusion amiante
Fr1		Fibres d'amiante non détectées

## PRELEVEMENT : P149

### Emplacement



Nom du client	Numéro de dossier	Partie d'ouvrage
ETS PUBLIC SANTE MENTALE FINISTERE SUD	T251349568	2ème - Couverture
Matériau	Date de prélèvement	Nom de l'opérateur
Pare vapeur	29/08/2025	OULD Moustapha

### Localisation

Partie plane - Toiture

### Résultat amiante

**Absence d'amiante**

### DESCRIPTION DU PRELEVEMENT :

#### Objet :

Pare vapeur



### DETAIL DES COUCHES DU PRELEVEMENT :

Référence Couche	Description visuelle
Fr1	Matériau bitumineux noir avec couche cartonnée et poussières

### DETAIL DES RESULTATS :

Référence Couche	PV analyse Amiante	Conclusion amiante
Fr1		Fibres d'amiante non détectées

## PRELEVEMENT : P150

### Emplacement



Nom du client	Numéro de dossier	Partie d'ouvrage
ETS PUBLIC SANTE MENTALE FINISTERE SUD	T251349568	2ème - Couverture
Matériau	Date de prélèvement	Nom de l'opérateur
Relevé étanchéité	29/08/2025	OULD Moustapha

### Localisation

Acrotère - Toiture

### Résultat amiante

**Absence d'amiante**

### DESCRIPTION DU PRELEVEMENT :

#### Objet :

Relevé étanchéité



### DETAIL DES COUCHES DU PRELEVEMENT :

Référence Couche	Description visuelle
Fr1	Matériau bitumineux noir avec aluminium avec couche en toile et poussières

### DETAIL DES RESULTATS :

Référence Couche	PV analyse Amiante	Conclusion amiante
Fr1		Fibres d'amiante non détectées

## PRELEVEMENT : P151

### Emplacement



Nom du client	Numéro de dossier	Partie d'ouvrage
ETS PUBLIC SANTE MENTALE FINISTERE SUD	T251349568	RDC - Casquette
Matériau	Date de prélèvement	Nom de l'opérateur
Etanchéité	29/08/2025	OULD Moustapha

### Localisation

Partie plane - Toiture

### Résultat amiante

**Absence d'amiante**

### DESCRIPTION DU PRELEVEMENT :

#### Objet :

Etanchéité



### DETAIL DES COUCHES DU PRELEVEMENT :

Référence Couche	Description visuelle
Fr1	Matériau bitumineux noir avec gravillons avec poussières

### DETAIL DES RESULTATS :

Référence Couche	PV analyse Amiante	Conclusion amiante
Fr1		Fibres d'amiante non détectées

## PRELEVEMENT : P152

### Emplacement



Nom du client	Numéro de dossier	Partie d'ouvrage
ETS PUBLIC SANTE MENTALE FINISTERE SUD	T251349568	RDC - Casquette
Matériau	Date de prélèvement	Nom de l'opérateur
Relevé Etanchéité	29/08/2025	OULD Moustapha

### Localisation

Partie plane - Toiture

### Résultat amiante

**Absence d'amiante**

### DESCRIPTION DU PRELEVEMENT :

#### Objet :

Relevé Etanchéité



### DETAIL DES COUCHES DU PRELEVEMENT :

Référence Couche	Description visuelle
Fr1	Matériau bitumineux noir avec aluminium avec couche en toile et poussières

### DETAIL DES RESULTATS :

Référence Couche	PV analyse Amiante	Conclusion amiante
Fr1		Fibres d'amiante non détectées

## PRELEVEMENT : P153

### Emplacement



Nom du client	Numéro de dossier	Partie d'ouvrage
ETS PUBLIC SANTE MENTALE FINISTERE SUD	T251349568	RDC - Casquette
Matériau	Date de prélèvement	Nom de l'opérateur
Joint solin	29/08/2025	OULD Moustapha

### Localisation

Solin - Toiture

### Résultat amiante

**Absence d'amiante**

### DESCRIPTION DU PRELEVEMENT :

**Objet :**  
Joint solin



### DETAIL DES COUCHES DU PRELEVEMENT :

Référence Couche	Description visuelle
Fr1	Matériau souple gris avec poussières

### DETAIL DES RESULTATS :

Référence Couche	PV analyse Amiante	Conclusion amiante
Fr1		Fibres d'amiante non détectées

## PRELEVEMENT : P154

### Emplacement



Nom du client	Numéro de dossier	Partie d'ouvrage
ETS PUBLIC SANTE MENTALE FINISTERE SUD	T251349568	RDC - Hall accueil Sud
Matériau	Date de prélèvement	Nom de l'opérateur
Joint sur gaine en plénum	05/09/2025	OULD Moustapha

### Localisation

Plenum - Plafond

### Résultat amiante

**Présence d'amiante** (Fibres d'amiante de type chrysotile)

### DESCRIPTION DU PRELEVEMENT :

#### Objet

Joint sur gaine en plénum

### DETAIL DES COUCHES DU PRELEVEMENT :

Référence Couche	Description visuelle
Fr1	Matériau gris en vrac

### DETAIL DES RESULTATS :

Référence Couche	PV analyse Amiante	Conclusion amiante
Fr1		Fibres d'amiante de type chrysotile



**PRELEVEMENT : P155**
**Emplacement**

Nom du client	Numéro de dossier	Partie d'ouvrage
ETS PUBLIC SANTE MENTALE FINISTERE SUD	T251349568	RDC - Accueil Nord
Matériau	Date de prélèvement	Nom de l'opérateur
Joint sur gaine en plénum	05/09/2025	OULD Moustapha

**Localisation**

Plenum - Plafond

**Résultat amiante**
**Présence d'amiante** (Fibres d'amiante de type chrysotile)

**Commentaires**

Non quantifiable

**DESCRIPTION DU PRELEVEMENT :**
**Objet**

Joint sur gaine en plénum

**DETAIL DES COUCHES DU PRELEVEMENT :**

Référence Couche	Description visuelle
Fr1	Matériau gris en vrac non séparable + matériau fibreux beige en faible quantité en vrac

**DETAIL DES RESULTATS :**

Référence Couche	PV analyse Amiante	Conclusion amiante
Fr1		Fibres d'amiante de type chrysotile

### ANNEXE PROCES VERBAUX D'ANALYSES

## Document 1



7 Rue Charles Jourde  
29200 BREST  
Tel : 0230821209  
www.itga.fr



Accréditation n° 1-6090

Portée disponible  
sur www.cofrac.fr



L'accréditation du COFRAC atteste de la compétence des laboratoires pour les seuls essais couverts par l'accréditation qui sont identifiés par le symbole :

### RAPPORT SYNTHÉTIQUE D'ANALYSE NUMÉRO IT3825-2682 EN DATE DU 07/08/2025

### RECHERCHE ET IDENTIFICATION D'AMIANTE SUR PRELEVEMENT(S) DE MATERIAU(X)

*Ce rapport ne concerne que les échantillons soumis à l'analyse tels qu'ils ont été reçus au laboratoire.  
Le laboratoire n'est pas responsable des données fournies par le client qui sont simplement retranscrites et identifiées comme telles.*

Client : APAVE INFRASTRUCTURE ET CONSTRUCTION FRANCE - QUIMPER (BATIMENT BRETAGNE SUD) 12 allée Claude Dervenn 29000 QUIMPER	Réf. Commande ITGA : IT3825-2682 Réf. Commande Client : C25171589-117734-138128-89268-113637711
---	--

Prélèvement(s) : Reçu au laboratoire le : 04/08/2025

Préparation(s) : Effectuée de façon à être représentative de l'échantillon conformément à l'arrêté du 1er octobre 2019 :  
ou  
- Pour une analyse au Microscope Optique à Lumière Polarisée (MOLP) : Prélèvement et montage adapté sur lame de microscopie  
- Pour une analyse au Microscope Electronique à Transmission Analytique (META) en fonction de la nature de la prise d'essai :  
(A) - Traitement mécanique en milieu aqueux  
(B) - Traitement chimique et mécanique au chloroforme

Technique(s) : Microscopie Optique à Lumière Polarisée (parties pertinentes de la norme NF ISO 22262-1) : Morphologie et critères optiques  
Analytique(s) : La détection de fibres d'amiante optiquement observables est garantie si la teneur est supérieure ou égale à 0,1 % en masse.  
ou  
Microscopie Electronique à Transmission Analytique (parties pertinentes de la norme NF X 43-050) : Morphologie, EDX et diffraction électronique  
La détection de fibres d'amiante est garantie si la teneur est supérieure ou égale à 0,1 % en masse.

Résultat(s) :

Fraction analysée	Technique analytique (Méthode de préparation et date d'analyse)	Résultat / Variété d'amiante	Elements analytiques
Réf dossier client : ETS PUBLIC SANTE MENTALE FINISTERE SUD + - 18 RUE HENT GLAZ - 29107 - QUIMPER Réf échantillon client : P001 - Ragréage socle béton - Sous sol - Chaufferie - Sol - Plancher		Réf échantillon ITGA : IT382508-83 Description ITGA : Ragréage gris en vrac / Matériau compact gris en faible quantité hétérogène avec poussières	
* Ragréage gris en vrac non séparable + Matériau compact gris en faible quantité hétérogène avec poussières non séparable	META (A) le 07/08/2025 Nombre de préparations : 1 Nombre de supports d'analyse : 1	Amiante non détecté (1) / -	Analyste : LAO (3)
Réf dossier client : ETS PUBLIC SANTE MENTALE FINISTERE SUD + - 18 RUE HENT GLAZ - 29107 - QUIMPER Réf échantillon client : P002 - Enduit lissage + peinture - Sous sol - Chaufferie - Toutes zones - Murs		Réf échantillon ITGA : IT382508-84 Description ITGA : Peintures multiples en vrac / Enduit gris en vrac	
* Peintures multiples en vrac non séparable + Enduit gris en vrac non séparable	META (A) le 06/08/2025 Nombre de préparations : 1 Nombre de supports d'analyse : 1	Amiante non détecté (1) / -	Analyste : LAO (3)

La reproduction de ce rapport n'est autorisée que sous sa forme intégrale ; ce rapport ne doit pas être reproduit partiellement sans l'approbation du laboratoire.

Sauf demande particulière et écrite du client, les échantillons sont conservés pendant 6 mois et les rapports pendant 10 ans.

DTA 164-01 rev 18

Page 1/20

## RAPPORT SYNTHÉTIQUE D'ANALYSE NUMÉRO IT3825-2682 EN DATE DU 07/08/2025 RECHERCHE ET IDENTIFICATION D'AMIANTE SUR PRELEVEMENT(S) DE MATERIAU(X)

Fraction analysée	Technique analytique (Méthode de préparation et date d'analyse)	Résultat / Variété d'amiante	Elements analytiques
Réf dossier client : ETS PUBLIC SANTE MENTALE FINISTERE SUD + - 18 RUE HENT GLAZ - 29107 - QUIMPER		Réf échantillon ITGA : IT382508-85	
Réf échantillon client : P003 - Joint bandes - Sous sol - Chaufferie - Plafond - Plancher haut		Description ITGA : <b>Peinture / Enduit plâtreux blanc en faible quantité / Papier</b>	
* Peinture non séparable + Enduit plâtreux blanc en faible quantité non séparable + Papier non séparable	META (A) le 06/08/2025 Nombre de préparations : 1 Nombre de supports d'analyse : 1	Amiante non détecté (1) / -	Autres fibres inhalables distinguées par M. (2) Analyse : LAO (4)
Réf dossier client : ETS PUBLIC SANTE MENTALE FINISTERE SUD + - 18 RUE HENT GLAZ - 29107 - QUIMPER		Réf échantillon ITGA : IT382508-86	
Réf échantillon client : P004 - Enduit rebouchage - Sous sol - Chaufferie - Toutes zones - Murs		Description ITGA : <b>Enduit gris en vrac hétérogène</b>	
* Enduit gris en vrac hétérogène	META (A) le 06/08/2025 Nombre de préparations : 1 Nombre de supports d'analyse : 1	Amiante non détecté (1) / -	Analyse : EEG (3)
Réf dossier client : ETS PUBLIC SANTE MENTALE FINISTERE SUD + - 18 RUE HENT GLAZ - 29107 - QUIMPER		Réf échantillon ITGA : IT382508-87	
Réf échantillon client : P005 - Enduit plâtre rebouchage - Sous sol - Chaufferie - A - Conduits de vapeur, fumée, échappement		Description ITGA : <b>Peinture / Enduit plâtreux blanc en vrac</b>	
* Peinture non séparable + Enduit plâtreux blanc en vrac	META (A) le 06/08/2025 Nombre de préparations : 1 Nombre de supports d'analyse : 1	Amiante non détecté (1) / -	Autres fibres inhalables distinguées par M. (2) Analyse : EEG (3)
Réf dossier client : ETS PUBLIC SANTE MENTALE FINISTERE SUD + - 18 RUE HENT GLAZ - 29107 - QUIMPER		Réf échantillon ITGA : IT382508-88	
Réf échantillon client : P006 - Calorifuge - Sous sol - Chaufferie - Plafond - Conduits		Description ITGA : <b>Toile fibreuse blanche / Matériau plâtreux blanc en vrac / Matériau fibreuse rose</b>	
* Toile fibreuse blanche non séparable + Matériau plâtreux blanc en vrac non séparable + Matériau fibreuse rose non séparable	MOLP + META (A) le 06/08/2025 Nombre de préparations : 3 Nombre de supports d'analyse : 3	Amiante non détecté (1) / -	Autres fibres inhalables distinguées par M. (2) Analyse : EEG (3)
Réf dossier client : ETS PUBLIC SANTE MENTALE FINISTERE SUD + - 18 RUE HENT GLAZ - 29107 - QUIMPER		Réf échantillon ITGA : IT382508-89	
Réf échantillon client : P007 - Calorifuge - Sous sol - Chaufferie - Plafond - Conduits		Description ITGA : <b>Toile fibreuse blanche / Matériau plâtreux blanc en vrac / Matériau fibreuse orange</b>	
* Toile fibreuse blanche non séparable + Matériau plâtreux blanc en vrac non séparable + Matériau fibreuse orange non séparable	META (A) le 06/08/2025 Nombre de préparations : 1 Nombre de supports d'analyse : 1	Amiante non détecté (1) / -	Analyse : EEG (3)
Réf dossier client : ETS PUBLIC SANTE MENTALE FINISTERE SUD + - 18 RUE HENT GLAZ - 29107 - QUIMPER		Réf échantillon ITGA : IT382508-90	
Réf échantillon client : P008 - Isolant parois - Sous sol - Chaufferie - Centre - Equipement ECS		Description ITGA : <b>Toile fibreuse noire / Matériau fibreuse jaune avec poussières</b>	
* Toile fibreuse noire non séparable + Matériau fibreuse jaune avec poussières non séparable	MOLP + META (A) le 06/08/2025 Nombre de préparations : 3 Nombre de supports d'analyse : 3	Amiante non détecté (1) / -	Analyse : LAO (4)

La reproduction de ce rapport n'est autorisée que sous sa forme intégrale ; ce rapport ne doit pas être reproduit partiellement sans l'approbation du laboratoire.

Sauf demande particulière et écrite du client, les échantillons sont conservés pendant 6 mois et les rapports pendant 10 ans.

DTA 164-01 rev 18

Page 2/20

## RAPPORT SYNTHÉTIQUE D'ANALYSE NUMÉRO IT3825-2682 EN DATE DU 07/08/2025 RECHERCHE ET IDENTIFICATION D'AMIANTE SUR PRELEVEMENT(S) DE MATERIAU(X)

Fraction analysée	Technique analytique (Méthode de préparation et date d'analyse)	Résultat / Variété d'amiante	Elements analytiques
<b>Réf dossier client :</b> ETS PUBLIC SANTE MENTALE FINISTERE SUD + - 18 RUE HENT GLAZ - 29107 - QUIMPER <b>Réf échantillon client :</b> P009 - Joint étanchéité - Sous sol - Chaufferie - Centre - Equipement ECS		<b>Réf échantillon ITGA :</b> IT382508-91 <b>Description ITGA :</b> Matériau souple noir avec poussières	
<b>* Matériau souple noir avec poussières</b>	META (B) le 06/08/2025 Nombre de préparations : 1 Nombre de supports d'analyse : 1	Amiante non détecté (1) / -	Analyste : LAO
<b>Réf dossier client :</b> ETS PUBLIC SANTE MENTALE FINISTERE SUD + - 18 RUE HENT GLAZ - 29107 - QUIMPER <b>Réf échantillon client :</b> P010 - Joint de bride - Sous sol - Chaufferie - Centre - Conduits		<b>Réf échantillon ITGA :</b> IT382508-92 <b>Description ITGA :</b> Matériau fibreux beige avec poussières	
<b>* Matériau fibreux beige avec poussières</b>	MOLP + META (A) le 06/08/2025 Nombre de préparations : 3 Nombre de supports d'analyse : 3	Amiante non détecté (1) / -	Analyste : LAO
<b>Réf dossier client :</b> ETS PUBLIC SANTE MENTALE FINISTERE SUD + - 18 RUE HENT GLAZ - 29107 - QUIMPER <b>Réf échantillon client :</b> P011 - Joint de bride - Sous sol - Chaufferie - Centre - Conduits		<b>Réf échantillon ITGA :</b> IT382508-93 <b>Description ITGA :</b> Matériau fibreux beige avec poussières	
<b>* Matériau fibreux beige avec poussières</b>	MOLP + META (A) le 06/08/2025 Nombre de préparations : 3 Nombre de supports d'analyse : 3	Amiante non détecté (1) / -	Analyste : LAO
<b>Réf dossier client :</b> ETS PUBLIC SANTE MENTALE FINISTERE SUD + - 18 RUE HENT GLAZ - 29107 - QUIMPER <b>Réf échantillon client :</b> P012 - Joint bitumineux dormant - Sous sol - Chaufferie - A - Porte coupe-feu, pare flamme		<b>Réf échantillon ITGA :</b> IT382508-94 <b>Description ITGA :</b> Matériau bitumineux noir avec couche en mousse	
<b>* Matériau bitumineux noir avec couche en mousse</b>	META (B) le 06/08/2025 Nombre de préparations : 1 Nombre de supports d'analyse : 1	Amiante non détecté (1) / -	Analyste : LAO
<b>Réf dossier client :</b> ETS PUBLIC SANTE MENTALE FINISTERE SUD + - 18 RUE HENT GLAZ - 29107 - QUIMPER <b>Réf échantillon client :</b> P013 - Joint gris étanchéité extérieur - Sous sol - Chaufferie - A - Porte coupe-feu, pare flamme		<b>Réf échantillon ITGA :</b> IT382508-95 <b>Description ITGA :</b> Matériau souple gris avec poussières	
<b>* Matériau souple gris avec poussières</b>	META (B) le 06/08/2025 Nombre de préparations : 1 Nombre de supports d'analyse : 1	Amiante non détecté (1) / -	Analyste : EEG
<b>Réf dossier client :</b> ETS PUBLIC SANTE MENTALE FINISTERE SUD + - 18 RUE HENT GLAZ - 29107 - QUIMPER <b>Réf échantillon client :</b> P014 - Enduit ciment - Sous sol - Accès vide sanitaire - DEF - Murs		<b>Réf échantillon ITGA :</b> IT382508-96 <b>Description ITGA :</b> Enduit compact gris	
<b>* Enduit compact gris</b>	META (A) le 06/08/2025 Nombre de préparations : 1 Nombre de supports d'analyse : 1	Amiante non détecté (1) / -	Analyste : LAO (3)

La reproduction de ce rapport n'est autorisée que sous sa forme intégrale ; ce rapport ne doit pas être reproduit partiellement sans l'approbation du laboratoire.

Sauf demande particulière et écrite du client, les échantillons sont conservés pendant 6 mois et les rapports pendant 10 ans.

DTA 164-01 rev 18

Page 3/20



## RAPPORT SYNTHÉTIQUE D'ANALYSE NUMÉRO IT3825-2682 EN DATE DU 07/08/2025 RECHERCHE ET IDENTIFICATION D'AMIANTE SUR PRELEVEMENT(S) DE MATERIAU(X)

Fraction analysée	Technique analytique (Méthode de préparation et date d'analyse)	Résultat / Variété d'amiante	Elements analytiques
<b>Réf dossier client :</b> ETS PUBLIC SANTE MENTALE FINISTERE SUD + - 18 RUE HENT GLAZ - 29107 - QUIMPER <b>Réf échantillon client :</b> P015 - Peinture au sol - Sous sol - Accès vide sanitaire - Sol - Plancher	<b>Réf échantillon ITGA :</b> IT382508-97 <b>Description ITGA :</b> Peinture / Matériau compact gris hétérogène		
<b>* Peinture non séparable + Matériau compact gris hétérogène</b>	META (A) le 06/08/2025 Nombre de préparations : 1 Nombre de supports d'analyse : 1	Amiante non détecté (1) / -	Autres fibres inhalables distinguées par M. (2) Analyste : LAO (4)
<b>Réf dossier client :</b> ETS PUBLIC SANTE MENTALE FINISTERE SUD + - 18 RUE HENT GLAZ - 29107 - QUIMPER <b>Réf échantillon client :</b> P016 - Enduit projeté sur fibrilith - Sous sol - Accès vide sanitaire - Plafond - Plancher haut	<b>Réf échantillon ITGA :</b> IT382508-98 <b>Description ITGA :</b> Bois en lamelles avec liant en vrac / Papier		
<b>* Bois en lamelles avec liant en vrac + Papier non séparable</b>	META (A) le 07/08/2025 Nombre de préparations : 2 Nombre de supports d'analyse : 2	Amiante non détecté (1) / -	Analyste : LAO (3)
<b>Réf dossier client :</b> ETS PUBLIC SANTE MENTALE FINISTERE SUD + - 18 RUE HENT GLAZ - 29107 - QUIMPER <b>Réf échantillon client :</b> P017 - Joint marron - Sous sol - Accès vide sanitaire - Plafond - Equipement air conditionné	<b>Réf échantillon ITGA :</b> IT382508-99 <b>Description ITGA :</b> Matériau fibreux beige avec poussières		
<b>* Matériau fibreux beige avec poussières</b>	MOLP + META (A) le 06/08/2025 Nombre de préparations : 3 Nombre de supports d'analyse : 3	Amiante non détecté (1) / -	Analyste : EEG
<b>Réf dossier client :</b> ETS PUBLIC SANTE MENTALE FINISTERE SUD + - 18 RUE HENT GLAZ - 29107 - QUIMPER <b>Réf échantillon client :</b> P018 - Fourreau bitumineux - Sous sol - Accès vide sanitaire - C - Murs	<b>Réf échantillon ITGA :</b> IT382508-100 <b>Description ITGA :</b> Matériau bitumineux noir en faible quantité avec couche en mousse		
<b>* Matériau bitumineux noir en faible quantité avec couche en mousse</b>	META (B) le 06/08/2025 Nombre de préparations : 1 Nombre de supports d'analyse : 1	Amiante non détecté (1) / -	Analyste : LAO
<b>Réf dossier client :</b> ETS PUBLIC SANTE MENTALE FINISTERE SUD + - 18 RUE HENT GLAZ - 29107 - QUIMPER <b>Réf échantillon client :</b> P019 - Fourreau bitumineux + carton - Sous sol - vide sanitaire - Toutes zones - Murs	<b>Réf échantillon ITGA :</b> IT382508-101 <b>Description ITGA :</b> Couche bitumineuse noire / Matériau fibreux beige		
<b>* Couche bitumineuse noire non séparable + Matériau fibreux beige non séparable</b>	MOLP + META (B) le 07/08/2025 Nombre de préparations : 3 Nombre de supports d'analyse : 3	Amiante non détecté (1) / -	Analyste : EEG (4)
<b>Réf dossier client :</b> ETS PUBLIC SANTE MENTALE FINISTERE SUD + - 18 RUE HENT GLAZ - 29107 - QUIMPER <b>Réf échantillon client :</b> P020 - Calorifuge carton + laine - Sous sol - vide sanitaire - Toutes zones - Conduits	<b>Réf échantillon ITGA :</b> IT382508-102 <b>Description ITGA :</b> Papier / Matériau fibreux orange avec poussières		
<b>* Papier non séparable + Matériau fibreux orange avec poussières non séparable</b>	MOLP + META (A) le 06/08/2025 Nombre de préparations : 3 Nombre de supports d'analyse : 3	Amiante non détecté (1) / -	Analyste : UMS (4)

La reproduction de ce rapport n'est autorisée que sous sa forme intégrale ; ce rapport ne doit pas être reproduit partiellement sans l'approbation du laboratoire.

Sauf demande particulière et écrite du client, les échantillons sont conservés pendant 6 mois et les rapports pendant 10 ans.

DTA 164-01 rev 18

Page 4/20

## RAPPORT SYNTHÉTIQUE D'ANALYSE NUMÉRO IT3825-2682 EN DATE DU 07/08/2025 RECHERCHE ET IDENTIFICATION D'AMIANTE SUR PRELEVEMENT(S) DE MATERIAU(X)

Fraction analysée	Technique analytique (Méthode de préparation et date d'analyse)	Résultat / Variété d'amiante	Elements analytiques
<b>Réf dossier client :</b> ETS PUBLIC SANTE MENTALE FINISTERE SUD + - 18 RUE HENT GLAZ - 29107 - QUIMPER  <b>Réf échantillon client :</b> P021 - Calorifuge bitumineux + laine - Sous sol - vide sanitaire - Toutes zones - Conduits		<b>Réf échantillon ITGA :</b> IT382508-103  <b>Description ITGA :</b> Couche bitumineuse noire / Matériau fibreux orange	
<b>* Couche bitumineuse noire non séparable + Matériau fibreux orange non séparable</b>	MOLP + META (B) le 07/08/2025 Nombre de préparations : 3 Nombre de supports d'analyse : 3	Amiante non détecté (1) / -	Analyste : EEG (4)
<b>Réf dossier client :</b> ETS PUBLIC SANTE MENTALE FINISTERE SUD + - 18 RUE HENT GLAZ - 29107 - QUIMPER  <b>Réf échantillon client :</b> P022 - Enduit gris sur Fibralth - Sous sol - vide sanitaire - Plafond - Plancher haut		<b>Réf échantillon ITGA :</b> IT382508-104  <b>Description ITGA :</b> Enduit compact gris avec poussières / Bois en lamelles avec liant	
<b>* Enduit compact gris avec poussières non séparable + Bois en lamelles avec liant</b>	META (A) le 06/08/2025 Nombre de préparations : 1 Nombre de supports d'analyse : 1	Amiante non détecté (1) / -	Analyste : EEG (4)
<b>Réf dossier client :</b> ETS PUBLIC SANTE MENTALE FINISTERE SUD + - 18 RUE HENT GLAZ - 29107 - QUIMPER  <b>Réf échantillon client :</b> P023 - Colle fibralth - Sous sol - vide sanitaire - Plafond - Plancher haut		<b>Réf échantillon ITGA :</b> IT382508-105  <b>Description ITGA :</b> Bois en lamelles avec liant en vrac / Matériau beige en vrac / Matériau gris en vrac	
<b>* Bois en lamelles avec liant en vrac non séparable + Matériau beige en vrac non séparable + Matériau gris en vrac non séparable</b>	META (A) le 06/08/2025 Nombre de préparations : 1 Nombre de supports d'analyse : 1	Amiante non détecté (1) / -	Analyste : EEG (3)
<b>Réf dossier client :</b> ETS PUBLIC SANTE MENTALE FINISTERE SUD + - 18 RUE HENT GLAZ - 29107 - QUIMPER  <b>Réf échantillon client :</b> P024 - Joint bandes - Sous sol - vide sanitaire - Plafond - Gaine horizontale		<b>Réf échantillon ITGA :</b> IT382508-106  <b>Description ITGA :</b> Peinture / Matériau plâtreux blanc en vrac avec couche cartonnée	
<b>* Peinture non séparable + Matériau plâtreux blanc en vrac avec couche cartonnée</b>	META (A) le 06/08/2025 Nombre de préparations : 1 Nombre de supports d'analyse : 1	Amiante non détecté (1) / -	Autres fibres inhalables distinguées par M. (2) Analyste : EEG (3)
<b>Réf dossier client :</b> ETS PUBLIC SANTE MENTALE FINISTERE SUD + - 18 RUE HENT GLAZ - 29107 - QUIMPER  <b>Réf échantillon client :</b> P025 - Dalles de sol marron - RDC - Salle attente - Sol - Plancher		<b>Réf échantillon ITGA :</b> IT382508-107  <b>Description ITGA :</b> Dalle dure cassante beige / Colle bitumineuse noire	
<b>* Dalle dure cassante beige</b>	META (B) le 07/08/2025 Nombre de préparations : 1 Nombre de supports d'analyse : 1	Présence de fibres d'amiante / Chrysotile	Analyste : EEG
<b>* Colle bitumineuse noire</b>	MOLP le 06/08/2025 Nombre de préparations : 1 Nombre de supports d'analyse : 1	Présence de fibres d'amiante / Chrysotile	Analyste : XMB

La reproduction de ce rapport n'est autorisée que sous sa forme intégrale ; ce rapport ne doit pas être reproduit partiellement sans l'approbation du laboratoire.

Sauf demande particulière et écrite du client, les échantillons sont conservés pendant 6 mois et les rapports pendant 10 ans.

DTA 164-01 rev 18

Page 5/20

## RAPPORT SYNTHÉTIQUE D'ANALYSE NUMÉRO IT3825-2682 EN DATE DU 07/08/2025 RECHERCHE ET IDENTIFICATION D'AMIANTE SUR PRELEVEMENT(S) DE MATERIAU(X)

Fraction analysée	Technique analytique (Méthode de préparation et date d'analyse)	Résultat / Variété d'amiante	Elements analytiques
<b>Réf dossier client :</b> ETS PUBLIC SANTE MENTALE FINISTERE SUD + - 18 RUE HENT GLAZ - 29107 - QUIMPER  <b>Réf échantillon client :</b> P026 - Colle noire + ragréage - RDC - Salle attente - Sol - Plancher	<b>Réf échantillon ITGA :</b> IT382508-108  <b>Description ITGA :</b> Colle bitumineuse noire / Ragréage gris en vrac		
* Colle bitumineuse noire non séparable + Ragréage gris en vrac non séparable	MOLP le 06/08/2025 Nombre de préparations : 2 Nombre de supports d'analyse : 2	Présence de fibres d'amiante / Chrysotile	Analyste : XMB (3)
<b>Réf dossier client :</b> ETS PUBLIC SANTE MENTALE FINISTERE SUD + - 18 RUE HENT GLAZ - 29107 - QUIMPER  <b>Réf échantillon client :</b> P027 - Colle faience 10/10 blanc - RDC - Salle attente - B - Murs	<b>Réf échantillon ITGA :</b> IT382508-109  <b>Description ITGA :</b> Peintures multiples / Carrelage / Colle beige / Couche plâtréuse blanche		
* Peintures multiples non séparable + Colle beige non séparable + Couche plâtréuse blanche	META (A) le 06/08/2025 Nombre de préparations : 1 Nombre de supports d'analyse : 1	Amiante non détecté (1) / -	Autres fibres inhalables distinguées par M. (2) Analyste : LAO (4)
<b>Réf dossier client :</b> ETS PUBLIC SANTE MENTALE FINISTERE SUD + - 18 RUE HENT GLAZ - 29107 - QUIMPER  <b>Réf échantillon client :</b> P028 - enduit + peinture - RDC - Salle attente - C - Murs façade	<b>Réf échantillon ITGA :</b> IT382508-110  <b>Description ITGA :</b> Peinture / Enduit plâtréux blanc en faible quantité / Moquette beige avec couche en toile / Colle polymère incolore / Carton avec aluminium / Peintures multiples / Matériau plâtréux blanc en vrac / Matériau gris en vrac		
* Peinture non séparable + Enduit plâtréux blanc en faible quantité non séparable + Moquette beige avec couche en toile non séparable + Colle polymère incolore non séparable + Carton avec aluminium non séparable + Peintures multiples non séparable + Matériau plâtréux blanc en vrac non séparable + Matériau gris en vrac non séparable	META (A) le 06/08/2025 Nombre de préparations : 1 Nombre de supports d'analyse : 1	Amiante non détecté (1) / -	Analyste : LAO (3)
<b>Réf dossier client :</b> ETS PUBLIC SANTE MENTALE FINISTERE SUD + - 18 RUE HENT GLAZ - 29107 - QUIMPER  <b>Réf échantillon client :</b> P029 - Joint bandes - RDC - Salle attente D - Cloisons	<b>Réf échantillon ITGA :</b> IT382508-111  <b>Description ITGA :</b> Peintures multiples / Enduit plâtréux blanc / Papier / Matériau plâtréux rose avec couche cartonnée		
* Peintures multiples non séparable + Enduit plâtréux blanc non séparable + Papier non séparable + Matériau plâtréux rose avec couche cartonnée non séparable	META (A) le 06/08/2025 Nombre de préparations : 1 Nombre de supports d'analyse : 1	Amiante non détecté (1) / -	Autres fibres inhalables distinguées par M. (2) Analyste : EEG (4)

La reproduction de ce rapport n'est autorisée que sous sa forme intégrale ; ce rapport ne doit pas être reproduit partiellement sans l'approbation du laboratoire.

Sauf demande particulière et écrite du client, les échantillons sont conservés pendant 6 mois et les rapports pendant 10 ans.

DTA 164-01 rev 18

Page 6/20



## RAPPORT SYNTHÉTIQUE D'ANALYSE NUMÉRO IT3825-2682 EN DATE DU 07/08/2025 RECHERCHE ET IDENTIFICATION D'AMIANTE SUR PRELEVEMENT(S) DE MATERIAU(X)

Fraction analysée	Technique analytique (Méthode de préparation et date d'analyse)	Résultat / Variété d'amiante	Elements analytiques
<b>Réf dossier client :</b> ETS PUBLIC SANTE MENTALE FINISTERE SUD + - 18 RUE HENT GLAZ - 29107 - QUIMPER  <b>Réf échantillon client :</b> P030 - Enduit + peinture - RDC - Salle attente - A - Murs		<b>Réf échantillon ITGA :</b> IT382508-112  <b>Description ITGA :</b> Peintures multiples en vrac / Enduit plâtreux blanc en vrac / Papier / Carton / Peinture en vrac / Matériau plâtreux blanc en vrac / Matériau gris en vrac	
* Peintures multiples en vrac non séparable + Enduit plâtreux blanc en vrac non séparable + Papier non séparable + Carton non séparable + Peinture en vrac non séparable + Matériau plâtreux blanc en vrac non séparable + Matériau gris en vrac non séparable	META (A) le 07/08/2025 Nombre de préparations : 1 Nombre de supports d'analyse : 1	Amiante non détecté (1) / -	Autres fibres inhalables distingues par M. (2) Analyste : LAO (3)
<b>Réf dossier client :</b> ETS PUBLIC SANTE MENTALE FINISTERE SUD + - 18 RUE HENT GLAZ - 29107 - QUIMPER  <b>Réf échantillon client :</b> P031 - Enduit + peinture - RDC - Salle attente - B - Mur		<b>Réf échantillon ITGA :</b> IT382508-113  <b>Description ITGA :</b> Peinture en vrac / Enduit plâtreux blanc en vrac / <b>Papier</b>	
* Peinture en vrac non séparable + Enduit plâtreux blanc en vrac non séparable + Papier non séparable	META (A) le 07/08/2025 Nombre de préparations : 1 Nombre de supports d'analyse : 1	Amiante non détecté (1) / -	Autres fibres inhalables distingues par M. (2) Analyste : LAO (3)
<b>Réf dossier client :</b> ETS PUBLIC SANTE MENTALE FINISTERE SUD + - 18 RUE HENT GLAZ - 29107 - QUIMPER  <b>Réf échantillon client :</b> P032 - Colle moquette murale - RDC - Salle attente - Toutes zones - Plénum		<b>Réf échantillon ITGA :</b> IT382508-114  <b>Description ITGA :</b> Moquette bleue / <b>Papier en faible quantité en vrac / Peintures multiples / Matériau plâtreux rose en faible quantité en vrac avec couche cartonnée</b>	
* Moquette bleue	META (B) le 06/08/2025 Nombre de préparations : 1 Nombre de supports d'analyse : 1	Amiante non détecté (1) / -	Analyste : EEG
* Papier en faible quantité en vrac non séparable + Peintures multiples non séparable + Matériau plâtreux rose en faible quantité en vrac avec couche cartonnée non séparable	META (A) le 06/08/2025 Nombre de préparations : 1 Nombre de supports d'analyse : 1	Amiante non détecté (1) / -	Autres fibres inhalables distingues par M. (2) Analyste : LAO (3)
<b>Réf dossier client :</b> ETS PUBLIC SANTE MENTALE FINISTERE SUD + - 18 RUE HENT GLAZ - 29107 - QUIMPER  <b>Réf échantillon client :</b> P033 - Joint ciment Inter dalles - RDC - Salle attente - Plafond - Plancher haut		<b>Réf échantillon ITGA :</b> IT382508-115  <b>Description ITGA :</b> Papier en faible quantité / Matériau compact gris	
* Papier en faible quantité non séparable + Matériau compact gris	META (A) le 07/08/2025 Nombre de préparations : 1 Nombre de supports d'analyse : 1	Amiante non détecté (1) / -	Analyste : LAO (4)

La reproduction de ce rapport n'est autorisée que sous sa forme intégrale ; ce rapport ne doit pas être reproduit partiellement sans l'approbation du laboratoire.

Sauf demande particulière et écrite du client, les échantillons sont conservés pendant 6 mois et les rapports pendant 10 ans.

DTA 164-01 rev 18

Page 7/20

## RAPPORT SYNTHÉTIQUE D'ANALYSE NUMÉRO IT3825-2682 EN DATE DU 07/08/2025 RECHERCHE ET IDENTIFICATION D'AMIANTE SUR PRELEVEMENT(S) DE MATERIAU(X)

Fraction analysée	Technique analytique (Méthode de préparation et date d'analyse)	Résultat / Variété d'amiante	Elements analytiques
<b>Réf dossier client :</b> ETS PUBLIC SANTE MENTALE FINISTERE SUD + - 18 RUE HENT GLAZ - 29107 - QUIMPER  <b>Réf échantillon client :</b> P034 - Faux plafond 120/60 - RDC - Salle attente - Plafond - Plancher haut		<b>Réf échantillon ITGA :</b> IT382508-116  <b>Description ITGA :</b> Enduit blanc / Matériau fibreux beige avec poussières	
<b>* Enduit blanc non séparable + Matériau fibreux beige avec poussières</b>	MOLP + META (A) le 06/08/2025 Nombre de préparations : 3 Nombre de supports d'analyse : 3	Amiante non détecté (1) / -	Analyste : EEG (4)
<b>Réf dossier client :</b> ETS PUBLIC SANTE MENTALE FINISTERE SUD + - 18 RUE HENT GLAZ - 29107 - QUIMPER  <b>Réf échantillon client :</b> P035 - Dalles plastiques - RDC - Circulation commune - Sol - Plancher		<b>Réf échantillon ITGA :</b> IT382508-117  <b>Description ITGA :</b> Revêtement cassant gris	
<b>* Revêtement cassant gris</b>	META (A) le 06/08/2025 Nombre de préparations : 1 Nombre de supports d'analyse : 1	Amiante non détecté (1) / -	Analyste : EEG
<b>Réf dossier client :</b> ETS PUBLIC SANTE MENTALE FINISTERE SUD + - 18 RUE HENT GLAZ - 29107 - QUIMPER  <b>Réf échantillon client :</b> P036 - Dalles de sol marron + colle noire + ragréage - RDC - Circulation commune - Sol - Plancher		<b>Réf échantillon ITGA :</b> IT382508-118  <b>Description ITGA :</b> Dalle dure cassante beige / Colle bitumineuse noire / Ragraéage gris en vrac / Matériau gris en vrac	
<b>* Dalle dure cassante beige</b>	META (B) le 06/08/2025 Nombre de préparations : 1 Nombre de supports d'analyse : 1	Présence de fibres d'amiante / Chrysotile	Analyste : LAO
<b>* Colle bitumineuse noire non séparable + Ragraéage gris en vrac non séparable + Matériau gris en vrac non séparable</b>	MOLP le 05/08/2025 Nombre de préparations : 2 Nombre de supports d'analyse : 2	Présence de fibres d'amiante / Chrysotile	Analyste : XMB (3)
<b>Réf dossier client :</b> ETS PUBLIC SANTE MENTALE FINISTERE SUD + - 18 RUE HENT GLAZ - 29107 - QUIMPER  <b>Réf échantillon client :</b> P037 - Enduit + peinture - RDC - Circulation commune - C - Murs		<b>Réf échantillon ITGA :</b> IT382508-119  <b>Description ITGA :</b> Peinture en vrac / Enduit plâtreux blanc en vrac / Papier / Enduit gris en vrac	
<b>* Peinture en vrac non séparable + Enduit plâtreux blanc en vrac non séparable + Papier non séparable + Enduit gris en vrac non séparable</b>	META (A) le 06/08/2025 Nombre de préparations : 1 Nombre de supports d'analyse : 1	Amiante non détecté (1) / -	Analyste : EEG (3)
<b>Réf dossier client :</b> ETS PUBLIC SANTE MENTALE FINISTERE SUD + - 18 RUE HENT GLAZ - 29107 - QUIMPER  <b>Réf échantillon client :</b> P038 - Joint tressé dilatation - RDC - Circulation commune - C - Murs		<b>Réf échantillon ITGA :</b> IT382508-120  <b>Description ITGA :</b> Matériau mousse grise avec fibres visibles	
<b>* Matériau mousse grise avec fibres visibles</b>	MOLP le 05/08/2025 Nombre de préparations : 1 Nombre de supports d'analyse : 1	Présence de fibres d'amiante / Chrysotile	Analyste : XMB

La reproduction de ce rapport n'est autorisée que sous sa forme intégrale ; ce rapport ne doit pas être reproduit partiellement sans l'approbation du laboratoire.

Sauf demande particulière et écrite du client, les échantillons sont conservés pendant 6 mois et les rapports pendant 10 ans.

DTA 164-01 rev 18

Page 8/20

## RAPPORT SYNTHÉTIQUE D'ANALYSE NUMÉRO IT3825-2682 EN DATE DU 07/08/2025 RECHERCHE ET IDENTIFICATION D'AMIANTE SUR PRELEVEMENT(S) DE MATERIAU(X)

Fraction analysée	Technique analytique (Méthode de préparation et date d'analyse)	Résultat / Variété d'amiante	Elements analytiques
<b>Réf dossier client :</b> ETS PUBLIC SANTE MENTALE FINISTERE SUD + - 18 RUE HENT GLAZ - 29107 - QUIMPER <b>Réf échantillon client :</b> P039 - Dalles de sol - RDC - Placard baie informatique - Sol - Plancher		<b>Réf échantillon ITGA :</b> IT382508-121 <b>Description ITGA :</b> Dalle dure cassante beige / Colle polymère jaune avec poussières	
<b>* Dalle dure cassante beige + Colle polymère jaune avec poussières non séparable</b>	META (B) le 06/08/2025 Nombre de préparations : 1 Nombre de supports d'analyse : 1	Présence de fibres d'amiante / Chrysotile	Analyste : LAO (4)
<b>Réf dossier client :</b> ETS PUBLIC SANTE MENTALE FINISTERE SUD + - 18 RUE HENT GLAZ - 29107 - QUIMPER <b>Réf échantillon client :</b> P040 - Calorifuge - RDC - Placard baie informatique - C - Conduits		<b>Réf échantillon ITGA :</b> IT382508-122 <b>Description ITGA :</b> Toile fibreuse blanche en faible quantité avec couche d'aluminium / Matériau fibreux jaune	
<b>* Toile fibreuse blanche en faible quantité avec couche d'aluminium non séparable + Matériau fibreux jaune</b>	MOLP + META (A) le 06/08/2025 Nombre de préparations : 3 Nombre de supports d'analyse : 3	Amiante non détecté (1) / -	Analyste : UMS (4)
<b>Réf dossier client :</b> ETS PUBLIC SANTE MENTALE FINISTERE SUD + - 18 RUE HENT GLAZ - 29107 - QUIMPER <b>Réf échantillon client :</b> P041 - Faux plafond 60/60 - RDC - SAS Entrée - Plafond - Plancher haut		<b>Réf échantillon ITGA :</b> IT382508-123 <b>Description ITGA :</b> Matériau granuleux et brillant beige	
<b>* Matériau granuleux et brillant beige</b>	META (A) le 07/08/2025 Nombre de préparations : 1 Nombre de supports d'analyse : 1	Amiante non détecté (1) / -	Analyste : LAO
<b>Réf dossier client :</b> ETS PUBLIC SANTE MENTALE FINISTERE SUD + - 18 RUE HENT GLAZ - 29107 - QUIMPER <b>Réf échantillon client :</b> P042 - Colle noire/ragréage + polystyrène - RDC - Circulation commune - Sol - Plancher Joint dilatation)		<b>Réf échantillon ITGA :</b> IT382508-124 <b>Description ITGA :</b> Colle bitumineuse noire / Ragréage gris avec poussières / Polystyrène expansé (billes)	
<b>* Colle bitumineuse noire</b>	MOLP le 05/08/2025 Nombre de préparations : 1 Nombre de supports d'analyse : 1	Présence de fibres d'amiante / Chrysotile	Analyste : XMB
<b>* Ragréage gris avec poussières</b>	META (A) le 06/08/2025 Nombre de préparations : 1 Nombre de supports d'analyse : 1	Amiante non détecté (1) / -	Analyste : LAO
<b>Réf dossier client :</b> ETS PUBLIC SANTE MENTALE FINISTERE SUD + - 18 RUE HENT GLAZ - 29107 - QUIMPER <b>Réf échantillon client :</b> P043 - Colle carrelage + ragréage - RDC - Vestiaires hommes - Sol - Plancher		<b>Réf échantillon ITGA :</b> IT382508-125 <b>Description ITGA :</b> Carrelage / Colle grise / Ragréage gris hétérogène	
<b>* Colle grise non séparable + Ragréage gris hétérogène non séparable</b>	META (A) le 06/08/2025 Nombre de préparations : 1 Nombre de supports d'analyse : 1	Amiante non détecté (1) / -	Analyste : EEG (4)

La reproduction de ce rapport n'est autorisée que sous sa forme intégrale ; ce rapport ne doit pas être reproduit partiellement sans l'approbation du laboratoire.

Sauf demande particulière et écrite du client, les échantillons sont conservés pendant 6 mois et les rapports pendant 10 ans.

DTA 164-01 rev 18

Page 9/20



## RAPPORT SYNTHÉTIQUE D'ANALYSE NUMÉRO IT3825-2682 EN DATE DU 07/08/2025 RECHERCHE ET IDENTIFICATION D'AMIANTE SUR PRELEVEMENT(S) DE MATERIAU(X)

Fraction analysée	Technique analytique (Méthode de préparation et date d'analyse)	Résultat / Variété d'amiante	Elements analytiques
<b>Réf dossier client :</b> ETS PUBLIC SANTE MENTALE FINISTERE SUD + - 18 RUE HENT GLAZ - 29107 - QUIMPER  <b>Réf échantillon client :</b> P044 - Colle plinthes carrelage - RDC - Vestiaires hommes - Toutes zones - Murs		<b>Réf échantillon ITGA :</b> IT382508-126  <b>Description ITGA :</b> <b>Peinture / Carrelage / Colle beige / Couche plâtreuse blanche</b>	
Peinture	---	Quantité insuffisante pour analyse	
* Colle beige non séparable + Couche plâtreuse blanche non séparable	META (A) le 06/08/2025 Nombre de préparations : 1 Nombre de supports d'analyse : 1	Amiante non détecté (1) / -	Autres fibres inhalables distinguées par M. (2) Analyste : EEG (4)
<b>Réf dossier client :</b> ETS PUBLIC SANTE MENTALE FINISTERE SUD + - 18 RUE HENT GLAZ - 29107 - QUIMPER  <b>Réf échantillon client :</b> P045 - Colle carrelage + ragréage - RDC - Vestiaires hommes - Sol - Plancher		<b>Réf échantillon ITGA :</b> IT382508-127  <b>Description ITGA :</b> <b>Peinture en faible quantité / Carrelage / Colle grise / Ragréage gris en faible quantité</b>	
Peinture en faible quantité	---	Quantité insuffisante pour analyse	
* Colle grise non séparable + Ragréage gris en faible quantité non séparable	META (A) le 07/08/2025 Nombre de préparations : 1 Nombre de supports d'analyse : 1	Amiante non détecté (1) / -	Analyste : LAO (4)
<b>Réf dossier client :</b> ETS PUBLIC SANTE MENTALE FINISTERE SUD + - 18 RUE HENT GLAZ - 29107 - QUIMPER  <b>Réf échantillon client :</b> P046 - Colle faïence 10/10 blanc - RDC - Vestiaires hommes - Toutes zones - Murs		<b>Réf échantillon ITGA :</b> IT382508-128  <b>Description ITGA :</b> <b>Peinture en faible quantité / Carrelage en vrac / Colle beige en faible quantité en vrac / Carton en faible quantité</b>	
Peinture en faible quantité	---	Quantité insuffisante pour analyse	
* Colle beige en faible quantité en vrac non séparable + Carton en faible quantité non séparable	META (A) le 07/08/2025 Nombre de préparations : 1 Nombre de supports d'analyse : 1	Amiante non détecté (1) / -	Analyste : LAO (3)
<b>Réf dossier client :</b> ETS PUBLIC SANTE MENTALE FINISTERE SUD + - 18 RUE HENT GLAZ - 29107 - QUIMPER  <b>Réf échantillon client :</b> P047 - Colle faïence 10/10 blanc - RDC - Vestiaires hommes - Toutes zones - Murs		<b>Réf échantillon ITGA :</b> IT382508-129  <b>Description ITGA :</b> <b>Peintures multiples en vrac / Carrelage / Colle beige en vrac / Couche plâtreuse blanche en vrac</b>	
* Peintures multiples en vrac non séparable + Colle beige en vrac non séparable + Couche plâtreuse blanche en vrac non séparable	META (A) le 07/08/2025 Nombre de préparations : 1 Nombre de supports d'analyse : 1	Amiante non détecté (1) / -	Autres fibres inhalables distinguées par M. (2) Analyste : LAO (3)
<b>Réf dossier client :</b> ETS PUBLIC SANTE MENTALE FINISTERE SUD + - 18 RUE HENT GLAZ - 29107 - QUIMPER  <b>Réf échantillon client :</b> P048 - Enduit + peinture - RDC - Vestiaires hommes - E - Murs		<b>Réf échantillon ITGA :</b> IT382508-130  <b>Description ITGA :</b> <b>Peintures multiples en vrac / Enduit plâtreux blanc en vrac</b>	
* Peintures multiples en vrac non séparable + Enduit plâtreux blanc en vrac non séparable	META (A) le 06/08/2025 Nombre de préparations : 1 Nombre de supports d'analyse : 1	Amiante non détecté (1) / -	Analyste : EEG (3)

La reproduction de ce rapport n'est autorisée que sous sa forme intégrale ; ce rapport ne doit pas être reproduit partiellement sans l'approbation du laboratoire.

Sauf demande particulière et écrite du client, les échantillons sont conservés pendant 6 mois et les rapports pendant 10 ans.

DTA 164-01 rev 18

Page 10/20

## RAPPORT SYNTHÉTIQUE D'ANALYSE NUMÉRO IT3825-2682 EN DATE DU 07/08/2025 RECHERCHE ET IDENTIFICATION D'AMIANTE SUR PRELEVEMENT(S) DE MATERIAU(X)

Fraction analysée	Technique analytique (Méthode de préparation et date d'analyse)	Résultat / Variété d'amiante	Elements analytiques
<b>Réf dossier client :</b> ETS PUBLIC SANTE MENTALE FINISTERE SUD + - 18 RUE HENT GLAZ - 29107 - QUIMPER  <b>Réf échantillon client :</b> P049 - Joint bandes - RDC - Vestiaires hommes - BCD - Cloisons		<b>Réf échantillon ITGA :</b> IT382508-131  <b>Description ITGA :</b> Peintures multiples en vrac / Enduit plâtreux beige en vrac / Matériau plâtreux blanc en faible quantité en vrac avec couche cartonnée	
* Peintures multiples en vrac non séparable + Enduit plâtreux beige en vrac non séparable + Matériau plâtreux blanc en faible quantité en vrac avec couche cartonnée non séparable	META (A) le 06/08/2025 Nombre de préparations : 1 Nombre de supports d'analyse : 1	Présence de fibres d'amiante / Chrysotile	Analyste : EEG (3)
<b>Réf dossier client :</b> ETS PUBLIC SANTE MENTALE FINISTERE SUD + - 18 RUE HENT GLAZ - 29107 - QUIMPER  <b>Réf échantillon client :</b> P050 - Enduit + peinture - RDC - Vestiaires hommes - F - Cloisons		<b>Réf échantillon ITGA :</b> IT382508-132  <b>Description ITGA :</b> Peintures multiples en vrac / Enduit plâtreux blanc en vrac	
* Peintures multiples en vrac non séparable + Enduit plâtreux blanc en vrac non séparable	META (A) le 07/08/2025 Nombre de préparations : 1 Nombre de supports d'analyse : 1	Amiante non détecté (1) / -	Analyste : LAO (3)
<b>Réf dossier client :</b> ETS PUBLIC SANTE MENTALE FINISTERE SUD + - 18 RUE HENT GLAZ - 29107 - QUIMPER  <b>Réf échantillon client :</b> P051 - Enduit + peinture lisse - RDC - Linge - ABCD - Murs		<b>Réf échantillon ITGA :</b> IT382508-133  <b>Description ITGA :</b> Peintures multiples en vrac / Enduit plâtreux blanc en vrac	
* Peintures multiples en vrac non séparable + Enduit plâtreux blanc en vrac non séparable	META (A) le 06/08/2025 Nombre de préparations : 1 Nombre de supports d'analyse : 1	Amiante non détecté (1) / -	Analyste : EEG (3)
<b>Réf dossier client :</b> ETS PUBLIC SANTE MENTALE FINISTERE SUD + - 18 RUE HENT GLAZ - 29107 - QUIMPER  <b>Réf échantillon client :</b> P052 - Enduit + peinture - RDC - Linge sale - Plafond - Plancher haut		<b>Réf échantillon ITGA :</b> IT382508-134  <b>Description ITGA :</b> Peintures multiples en vrac / Enduit plâtreux blanc en vrac	
* Peintures multiples en vrac non séparable + Enduit plâtreux blanc en vrac non séparable	META (A) le 06/08/2025 Nombre de préparations : 1 Nombre de supports d'analyse : 1	Amiante non détecté (1) / -	Analyste : EEG (3)
<b>Réf dossier client :</b> ETS PUBLIC SANTE MENTALE FINISTERE SUD + - 18 RUE HENT GLAZ - 29107 - QUIMPER  <b>Réf échantillon client :</b> P053 - Dalles plastiques - RDC - Chambre 1 - Sol - Plancher		<b>Réf échantillon ITGA :</b> IT382508-135  <b>Description ITGA :</b> Revêtement cassant blanc	
* Revêtement cassant blanc	META (A) le 07/08/2025 Nombre de préparations : 1 Nombre de supports d'analyse : 1	Amiante non détecté (1) / -	Analyste : LAO

La reproduction de ce rapport n'est autorisée que sous sa forme intégrale ; ce rapport ne doit pas être reproduit partiellement sans l'approbation du laboratoire.

Sauf demande particulière et écrite du client, les échantillons sont conservés pendant 6 mois et les rapports pendant 10 ans.

DTA 164-01 rev 18

Page 11/20

## RAPPORT SYNTHÉTIQUE D'ANALYSE NUMÉRO IT3825-2682 EN DATE DU 07/08/2025 RECHERCHE ET IDENTIFICATION D'AMIANTE SUR PRELEVEMENT(S) DE MATERIAU(X)

Fraction analysée	Technique analytique (Méthode de préparation et date d'analyse)	Résultat / Variété d'amiante	Elements analytiques
<b>Réf dossier client :</b> ETS PUBLIC SANTE MENTALE FINISTERE SUD + - 18 RUE HENT GLAZ - 29107 - QUIMPER  <b>Réf échantillon client :</b> P054 - Dalles de sol marron + colle noire + ragréage - RDC - Chambre 1 - Sol - Plancher		<b>Réf échantillon ITGA :</b> IT382508-136  <b>Description ITGA :</b> Dalle dure cassante beige / Colle bitumineuse noire / Ragrée gris	
* Dalle dure cassante beige	META (B) le 06/08/2025 Nombre de préparations : 1 Nombre de supports d'analyse : 1	Présence de fibres d'amiante / Chrysotile	Analyste : LAO
* Colle bitumineuse noire non séparable + Ragrée gris non séparable	MOLP le 05/08/2025 Nombre de préparations : 2 Nombre de supports d'analyse : 2	Présence de fibres d'amiante / Chrysotile	Analyste : XMB (4)
<b>Réf dossier client :</b> ETS PUBLIC SANTE MENTALE FINISTERE SUD + - 18 RUE HENT GLAZ - 29107 - QUIMPER  <b>Réf échantillon client :</b> P055 - colle noire + ragréage sous PVC - RDC - Chambre 1 Aile Sud - Sol - Plancher		<b>Réf échantillon ITGA :</b> IT382508-137  <b>Description ITGA :</b> Revêtement souple gris / Colle polymère jaune / Ragrée rose en vrac / Colle bitumineuse noire en vrac / Ragrée gris en vrac	
* Revêtement souple gris	META (A) le 06/08/2025 Nombre de préparations : 1 Nombre de supports d'analyse : 1	Amiante non détecté (1) / -	Analyste : LAO
* Colle polymère jaune non séparable + Ragrée rose en vrac non séparable + Colle bitumineuse noire en vrac non séparable + Ragrée gris en vrac non séparable	MOLP le 05/08/2025 Nombre de préparations : 2 Nombre de supports d'analyse : 2	Présence de fibres d'amiante / Chrysotile	Analyste : XMB (3)
<b>Réf dossier client :</b> ETS PUBLIC SANTE MENTALE FINISTERE SUD + - 18 RUE HENT GLAZ - 29107 - QUIMPER  <b>Réf échantillon client :</b> P056 - Joint bandes - RDC - Chambre 1 - Toutes zones - Cloisons		<b>Réf échantillon ITGA :</b> IT382508-138  <b>Description ITGA :</b> Peinture en vrac / Toile fibreuse blanche en vrac / Enduit plâtreux blanc en vrac / Papier / Matériau plâtreux blanc en vrac avec couche cartonnée	
* Peinture en vrac non séparable + Toile fibreuse blanche en vrac non séparable + Enduit plâtreux blanc en vrac non séparable + Papier non séparable + Matériau plâtreux blanc en vrac avec couche cartonnée non séparable	META (A) le 07/08/2025 Nombre de préparations : 2 Nombre de supports d'analyse : 2	Amiante non détecté / -	Analyste : LAO

La reproduction de ce rapport n'est autorisée que sous sa forme intégrale ; ce rapport ne doit pas être reproduit partiellement sans l'approbation du laboratoire.

Sauf demande particulière et écrite du client, les échantillons sont conservés pendant 6 mois et les rapports pendant 10 ans.

DTA 164-01 rev 18

Page 12/20



## RAPPORT SYNTHÉTIQUE D'ANALYSE NUMÉRO IT3825-2682 EN DATE DU 07/08/2025 RECHERCHE ET IDENTIFICATION D'AMIANTE SUR PRELEVEMENT(S) DE MATERIAU(X)

Fraction analysée	Technique analytique (Méthode de préparation et date d'analyse)	Résultat / Variété d'amiante	Elements analytiques
<b>Réf dossier client :</b> ETS PUBLIC SANTE MENTALE FINISTERE SUD + - 18 RUE HENT GLAZ - 29107 - QUIMPER  <b>Réf échantillon client :</b> P057 - Joint bandes - RDC - Chambre 1 - A - Cloisons		<b>Réf échantillon ITGA :</b> IT382508-139  <b>Description ITGA :</b> Peintures multiples / Enduit plâtreux beige / Toile fibreuse blanche / Papier / Matériau plâtreux blanc en vrac avec couche cartonnée	
* Peintures multiples non séparable + Enduit plâtreux beige non séparable + Toile fibreuse blanche non séparable + Papier non séparable + Matériau plâtreux blanc en vrac avec couche cartonnée non séparable	META (A) le 06/08/2025 Nombre de préparations : 1 Nombre de supports d'analyse : 1	Présence de fibres d'amiante / Chrysotile	Analyste : EEG
<b>Réf dossier client :</b> ETS PUBLIC SANTE MENTALE FINISTERE SUD + - 18 RUE HENT GLAZ - 29107 - QUIMPER  <b>Réf échantillon client :</b> P058 - Enduit + peinture sur toile de verre - RDC - Chambre 1 - A - Murs		<b>Réf échantillon ITGA :</b> IT382508-140  <b>Description ITGA :</b> Peintures multiples / Toile fibreuse blanche / Enduit plâtreux blanc en vrac / Enduit gris en vrac hétérogène	
* Peintures multiples non séparable + Toile fibreuse blanche non séparable + Enduit plâtreux blanc en vrac non séparable + Enduit gris en vrac hétérogène non séparable	META (A) le 07/08/2025 Nombre de préparations : 1 Nombre de supports d'analyse : 1	Amiante non détecté / -	Analyste : LAO
<b>Réf dossier client :</b> ETS PUBLIC SANTE MENTALE FINISTERE SUD + - 18 RUE HENT GLAZ - 29107 - QUIMPER  <b>Réf échantillon client :</b> P059 - Colle falence 10/10 blanc - RDC - Chambre 2 - BC - Cloisons		<b>Réf échantillon ITGA :</b> IT382508-141  <b>Description ITGA :</b> Joint cassant blanc / Carrelage / Colle beige / Papier peint blanc / Matériau plâtreux blanc	
* Joint cassant blanc non séparable + Colle beige non séparable + Papier peint blanc non séparable + Matériau plâtreux blanc non séparable	META (A) le 07/08/2025 Nombre de préparations : 2 Nombre de supports d'analyse : 2	Amiante non détecté / -	Analyste : LAO
<b>Réf dossier client :</b> ETS PUBLIC SANTE MENTALE FINISTERE SUD + - 18 RUE HENT GLAZ - 29107 - QUIMPER  <b>Réf échantillon client :</b> P060 - Faux plafond laine de verre - RDC - Chambre 2 - Plafond - Plancher haut		<b>Réf échantillon ITGA :</b> IT382508-142  <b>Description ITGA :</b> Couche fibreuse blanche / Matériau fibreux jaune	
* Couche fibreuse blanche non séparable + Matériau fibreux jaune	MOLP + META (A) le 06/08/2025 Nombre de préparations : 3 Nombre de supports d'analyse : 3	Amiante non détecté / -	Analyste : LAO

La reproduction de ce rapport n'est autorisée que sous sa forme intégrale ; ce rapport ne doit pas être reproduit partiellement sans l'approbation du laboratoire.

Sauf demande particulière et écrite du client, les échantillons sont conservés pendant 6 mois et les rapports pendant 10 ans.

DTA 164-01 rev 18

Page 13/20



## RAPPORT SYNTHÉTIQUE D'ANALYSE NUMÉRO IT3825-2682 EN DATE DU 07/08/2025 RECHERCHE ET IDENTIFICATION D'AMIANTE SUR PRELEVEMENT(S) DE MATERIAU(X)

Fraction analysée	Technique analytique (Méthode de préparation et date d'analyse)	Résultat / Variété d'amiante	Elements analytiques
<b>Réf dossier client :</b> ETS PUBLIC SANTE MENTALE FINISTERE SUD + - 18 RUE HENT GLAZ - 29107 - QUIMPER  <b>Réf échantillon client :</b> P061 - Joint ciment inter dalles - RDC - Circulation 1 Aile Nord - Plafond - Plancher haut		<b>Réf échantillon ITGA :</b> IT382508-143  <b>Description ITGA :</b> Matériau gris en vrac hétérogène	
* Matériau gris en vrac hétérogène	META (A) le 07/08/2025 Nombre de préparations : 1 Nombre de supports d'analyse : 1	Amiante non détecté / -	Analyste : LAO
<b>Réf dossier client :</b> ETS PUBLIC SANTE MENTALE FINISTERE SUD + - 18 RUE HENT GLAZ - 29107 - QUIMPER  <b>Réf échantillon client :</b> P062 - Joint bandes - RDC - Circulation 1 Aile Nord - Toutes zones - Cloisons		<b>Réf échantillon ITGA :</b> IT382508-144  <b>Description ITGA :</b> Peinture / Enduit plâtreux blanc / Papier / Matériau plâtreux blanc avec couche cartonnée	
* Peinture non séparable + Enduit plâtreux blanc non séparable + Papier non séparable + Matériau plâtreux blanc avec couche cartonnée non séparable	META (A) le 07/08/2025 Nombre de préparations : 1 Nombre de supports d'analyse : 1	Présence de fibres d'amiante / Chrysotile	Analyste : LAO
<b>Réf dossier client :</b> ETS PUBLIC SANTE MENTALE FINISTERE SUD + - 18 RUE HENT GLAZ - 29107 - QUIMPER  <b>Réf échantillon client :</b> P063 - Colle + ragréage carrelage - RDC - Douche 3 - Sol - Plancher		<b>Réf échantillon ITGA :</b> IT382508-145  <b>Description ITGA :</b> Carrelage / Colle blanche / Peinture en faible quantité / Couche plâtreuse blanche en faible quantité	
* Colle blanche + Peinture en faible quantité non séparable + Couche plâtreuse blanche en faible quantité non séparable	META (A) le 06/08/2025 Nombre de préparations : 1 Nombre de supports d'analyse : 1	Amiante non détecté / -	Analyste : LAO
<b>Réf dossier client :</b> ETS PUBLIC SANTE MENTALE FINISTERE SUD + - 18 RUE HENT GLAZ - 29107 - QUIMPER  <b>Réf échantillon client :</b> P064 - Colle faïence 20/20 blanc - RDC - Douche 3 - Toutes zones - Murs		<b>Réf échantillon ITGA :</b> IT382508-146  <b>Description ITGA :</b> Carrelage / Colle beige en vrac / Couche plâtreuse blanche en vrac / Matériau plâtreux blanc en vrac avec couche cartonnée	
* Colle beige en vrac non séparable + Couche plâtreuse blanche en vrac non séparable + Matériau plâtreux blanc en vrac avec couche cartonnée non séparable	META (A) le 07/08/2025 Nombre de préparations : 1 Nombre de supports d'analyse : 1	Amiante non détecté / -	Autres fibres inhalables distinguées par M. Analyste : LAO
<b>Réf dossier client :</b> ETS PUBLIC SANTE MENTALE FINISTERE SUD + - 18 RUE HENT GLAZ - 29107 - QUIMPER  <b>Réf échantillon client :</b> P065 - Colle + ragréage carrelage - RDC - WC 3 - Sol - Plancher		<b>Réf échantillon ITGA :</b> IT382508-147  <b>Description ITGA :</b> Joint cassant gris / Carrelage / Colle beige / Matériau gris	
* Joint cassant gris	META (A) le 07/08/2025 Nombre de préparations : 1 Nombre de supports d'analyse : 1	Amiante non détecté / -	Analyste : LAO
* Colle beige + Matériau gris non séparable	META (A) le 07/08/2025 Nombre de préparations : 1 Nombre de supports d'analyse : 1	Amiante non détecté / -	Analyste : LAO

La reproduction de ce rapport n'est autorisée que sous sa forme intégrale ; ce rapport ne doit pas être reproduit partiellement sans l'approbation du laboratoire.

Sauf demande particulière et écrite du client, les échantillons sont conservés pendant 6 mois et les rapports pendant 10 ans.

DTA 164-01 rev 18

Page 14/20

## RAPPORT SYNTHÉTIQUE D'ANALYSE NUMÉRO IT3825-2682 EN DATE DU 07/08/2025 RECHERCHE ET IDENTIFICATION D'AMIANTE SUR PRELEVEMENT(S) DE MATERIAU(X)

Fraction analysée	Technique analytique (Méthode de préparation et date d'analyse)	Résultat / Variété d'amiante	Elements analytiques
<b>Réf dossier client :</b> ETS PUBLIC SANTE MENTALE FINISTERE SUD + - 18 RUE HENT GLAZ - 29107 - QUIMPER  <b>Réf échantillon client :</b> P066 - Colle plinthes carrelage - RDC - WC 3 - Toutes zones - Murs		<b>Réf échantillon ITGA :</b> IT382508-148  <b>Description ITGA :</b> Carrelage / Peinture / Colle grise / Colle polymère noire / Matériau mousse bleue	
<b>* Peinture non séparable + Colle grise non séparable + Colle polymère noire non séparable + Matériau mousse bleue non séparable</b>	META (A) le 06/08/2025 Nombre de préparations : 1 Nombre de supports d'analyse : 1	Amiante non détecté / -	Analyste : LAO
<b>Réf dossier client :</b> ETS PUBLIC SANTE MENTALE FINISTERE SUD + - 18 RUE HENT GLAZ - 29107 - QUIMPER  <b>Réf échantillon client :</b> P067 - Colle faïence 20/20 - RDC - WC 3 - C - Bloc sanitaires		<b>Réf échantillon ITGA :</b> IT382508-149  <b>Description ITGA :</b> Carrelage / Colle beige / <b>Peinture / Couche plâtreuse bleue</b>	
<b>* Colle beige non séparable + Peinture non séparable + Couche plâtreuse bleue</b>	META (A) le 06/08/2025 Nombre de préparations : 1 Nombre de supports d'analyse : 1	Amiante non détecté / -	Analyste : EEG
<b>Réf dossier client :</b> ETS PUBLIC SANTE MENTALE FINISTERE SUD + - 18 RUE HENT GLAZ - 29107 - QUIMPER  <b>Réf échantillon client :</b> P068 - Colle linoleum + ragréage - RDC - Office - Sol - Plancher		<b>Réf échantillon ITGA :</b> IT382508-150  <b>Description ITGA :</b> Revêtement souple beige / Colle polymère jaune en faible quantité	
<b>* Revêtement souple beige</b>	META (A) le 07/08/2025 Nombre de préparations : 1 Nombre de supports d'analyse : 1	Amiante non détecté / -	Analyste : LAO
<b>* Colle polymère jaune en faible quantité</b>	META (B) le 06/08/2025 Nombre de préparations : 1 Nombre de supports d'analyse : 1	Amiante non détecté / -	Analyste : LAO
<b>Réf dossier client :</b> ETS PUBLIC SANTE MENTALE FINISTERE SUD + - 18 RUE HENT GLAZ - 29107 - QUIMPER  <b>Réf échantillon client :</b> P069 - Colle carrelage + ragréage - RDC - Office - Sol - Plancher		<b>Réf échantillon ITGA :</b> IT382508-151  <b>Description ITGA :</b> Colle polymère jaune / Ragréage gris / Carrelage / Colle grise / Ragréage gris hétérogène	
<b>* Colle polymère jaune non séparable + Ragréage gris</b>	META (A) le 06/08/2025 Nombre de préparations : 1 Nombre de supports d'analyse : 1	Amiante non détecté / -	Analyste : EEG
<b>* Colle grise non séparable + Ragréage gris hétérogène</b>	META (A) le 06/08/2025 Nombre de préparations : 1 Nombre de supports d'analyse : 1	Amiante non détecté / -	Analyste : EEG
<b>Réf dossier client :</b> ETS PUBLIC SANTE MENTALE FINISTERE SUD + - 18 RUE HENT GLAZ - 29107 - QUIMPER  <b>Réf échantillon client :</b> P070 - Colle plinthes carrelage - RDC - Office - Toutes zones - Murs		<b>Réf échantillon ITGA :</b> IT382508-152  <b>Description ITGA :</b> Carrelage / Colle grise / <b>Carton avec poussières</b>	
<b>* Colle grise non séparable + Carton avec poussières non séparable</b>	META (A) le 06/08/2025 Nombre de préparations : 1 Nombre de supports d'analyse : 1	Amiante non détecté / -	Analyste : EEG

La reproduction de ce rapport n'est autorisée que sous sa forme intégrale ; ce rapport ne doit pas être reproduit partiellement sans l'approbation du laboratoire.

Sauf demande particulière et écrite du client, les échantillons sont conservés pendant 6 mois et les rapports pendant 10 ans.

DTA 164-01 rev 18

Page 15/20

## RAPPORT SYNTHÉTIQUE D'ANALYSE NUMÉRO IT3825-2682 EN DATE DU 07/08/2025 RECHERCHE ET IDENTIFICATION D'AMIANTE SUR PRELEVEMENT(S) DE MATERIAU(X)

Fraction analysée	Technique analytique (Méthode de préparation et date d'analyse)	Résultat / Variété d'amiante	Elements analytiques
<b>Réf dossier client :</b> ETS PUBLIC SANTE MENTALE FINISTERE SUD + - 18 RUE HENT GLAZ - 29107 - QUIMPER  <b>Réf échantillon client :</b> P071 - Colle faïence 15/15 Marron - RDC - Office - Toutes zones - Murs		<b>Réf échantillon ITGA :</b> IT382508-153  <b>Description ITGA :</b> Carrelage / Colle beige / <b>Peintures multiples en faible quantité / Papier en faible quantité</b>	
* Colle beige + Peintures multiples en faible quantité non séparable + Papier en faible quantité non séparable	META (A) le 06/08/2025 Nombre de préparations : 1 Nombre de supports d'analyse : 1	Présence de fibres d'amiante / Chrysotile	Analyste : EEG
<b>Réf dossier client :</b> ETS PUBLIC SANTE MENTALE FINISTERE SUD + - 18 RUE HENT GLAZ - 29107 - QUIMPER  <b>Réf échantillon client :</b> P072 - Dalles de sol vert - RDC - Accueil Aile Nord - Sol - Plancher		<b>Réf échantillon ITGA :</b> IT382508-154  <b>Description ITGA :</b> Dalle dure cassante verte / Colle bitumineuse noire	
* Dalle dure cassante verte	META (B) le 06/08/2025 Nombre de préparations : 1 Nombre de supports d'analyse : 1	Présence de fibres d'amiante / Chrysotile	Analyste : LAO
* Colle bitumineuse noire	MOLP le 05/08/2025 Nombre de préparations : 2 Nombre de supports d'analyse : 2	Présence de fibres d'amiante / Chrysotile	Analyste : XMB
<b>Réf dossier client :</b> ETS PUBLIC SANTE MENTALE FINISTERE SUD + - 18 RUE HENT GLAZ - 29107 - QUIMPER  <b>Réf échantillon client :</b> P073 - Colle noire + ragréage - RDC - Accueil Aile Nord - Sol - Plancher		<b>Réf échantillon ITGA :</b> IT382508-155  <b>Description ITGA :</b> Colle bitumineuse noire / Ragréage gris en vrac	
* Colle bitumineuse noire non séparable + Ragréage gris en vrac non séparable	MOLP le 06/08/2025 Nombre de préparations : 2 Nombre de supports d'analyse : 2	Présence de fibres d'amiante / Chrysotile	Analyste : XMB
<b>Réf dossier client :</b> ETS PUBLIC SANTE MENTALE FINISTERE SUD + - 18 RUE HENT GLAZ - 29107 - QUIMPER  <b>Réf échantillon client :</b> P074 - Colle faïence 10/10 blanc - RDC - Local ménage - H - Murs		<b>Réf échantillon ITGA :</b> IT382508-156  <b>Description ITGA :</b> Peinture en vrac / Joint cassant blanc en vrac / Carrelage / Colle beige en vrac / Peinture en faible quantité en vrac / Couche plâtrée blanche en faible quantité en vrac	
* Peinture en vrac non séparable + Joint cassant blanc en vrac non séparable + Colle beige en vrac non séparable + Peinture en faible quantité en vrac non séparable + Couche plâtrée blanche en faible quantité en vrac non séparable	META (A) le 07/08/2025 Nombre de préparations : 2 Nombre de supports d'analyse : 2	Amiante non détecté / -	Analyste : LAO

La reproduction de ce rapport n'est autorisée que sous sa forme intégrale ; ce rapport ne doit pas être reproduit partiellement sans l'approbation du laboratoire.

Sauf demande particulière et écrite du client, les échantillons sont conservés pendant 6 mois et les rapports pendant 10 ans.

DTA 164-01 rev 18

Page 16/20



## RAPPORT SYNTHÉTIQUE D'ANALYSE NUMÉRO IT3825-2682 EN DATE DU 07/08/2025 RECHERCHE ET IDENTIFICATION D'AMIANTE SUR PRELEVEMENT(S) DE MATERIAU(X)

Fraction analysée	Technique analytique (Méthode de préparation et date d'analyse)	Résultat / Variété d'amiante	Elements analytiques
<b>Réf dossier client :</b> ETS PUBLIC SANTE MENTALE FINISTERE SUD + - 18 RUE HENT GLAZ - 29107 - QUIMPER  <b>Réf échantillon client :</b> P075 - Colle faience 10/10 blanc - RDC - Salle pause Aile Sud - CD - Murs		<b>Réf échantillon ITGA :</b> IT382508-157  <b>Description ITGA :</b>	<b>Peinture en faible quantité / Carrelage / Colle beige / Peintures multiples / Couche plâtruse blanche</b>
* Peinture en faible quantité non séparable + Colle beige non séparable + Peintures multiples non séparable + Couche plâtruse blanche non séparable	META (A) le 07/08/2025 Nombre de préparations : 2 Nombre de supports d'analyse : 2	Amiante non détecté / -	Analyste : LAO
<b>Réf dossier client :</b> ETS PUBLIC SANTE MENTALE FINISTERE SUD + - 18 RUE HENT GLAZ - 29107 - QUIMPER  <b>Réf échantillon client :</b> P076 - Colle faience 15/15 blanc - RDC - Salle à manger - E - Murs		<b>Réf échantillon ITGA :</b> IT382508-158  <b>Description ITGA :</b>	<b>Joint cassant blanc en vrac / Carrelage / Colle beige en vrac / Peinture en vrac / Papier peint en vrac / Matériau plâtrux blanc en vrac</b>
* Joint cassant blanc en vrac non séparable + Colle beige en vrac non séparable + Peinture en vrac non séparable + Papier peint en vrac non séparable + Matériau plâtrux blanc en vrac non séparable	META (A) le 07/08/2025 Nombre de préparations : 1 Nombre de supports d'analyse : 1	Amiante non détecté / -	Autres fibres inhalables distingues par M. Analyste : LAO
<b>Réf dossier client :</b> ETS PUBLIC SANTE MENTALE FINISTERE SUD + - 18 RUE HENT GLAZ - 29107 - QUIMPER  <b>Réf échantillon client :</b> P077 - Colle noire + ragréage sous linoleum - RDC - Chambre 9 - Sol - Plancher		<b>Réf échantillon ITGA :</b> IT382508-159  <b>Description ITGA :</b>	<b>Revêtement souple beige et noir / Colle polymère jaune / Ragréage rose / Colle bitumineuse noire / Ragréage gris</b>
* Revêtement souple beige et noir	META (A) le 06/08/2025 Nombre de préparations : 1 Nombre de supports d'analyse : 1	Amiante non détecté / -	Analyste : UMS
* Colle polymère jaune non séparable + Ragréage rose non séparable	META (A) le 06/08/2025 Nombre de préparations : 1 Nombre de supports d'analyse : 1	Amiante non détecté / -	Analyste : UMS
* Colle bitumineuse noire non séparable + Ragréage gris non séparable	MOLP le 06/08/2025 Nombre de préparations : 2 Nombre de supports d'analyse : 2	Présence de fibres d'amiante / Chrysotile	Analyste : XMB

La reproduction de ce rapport n'est autorisée que sous sa forme intégrale ; ce rapport ne doit pas être reproduit partiellement sans l'approbation du laboratoire.

Sauf demande particulière et écrite du client, les échantillons sont conservés pendant 6 mois et les rapports pendant 10 ans.

DTA 164-01 rev 18

Page 17/20

## RAPPORT SYNTHÉTIQUE D'ANALYSE NUMÉRO IT3825-2682 EN DATE DU 07/08/2025 RECHERCHE ET IDENTIFICATION D'AMIANTE SUR PRELEVEMENT(S) DE MATERIAU(X)

Fraction analysée	Technique analytique (Méthode de préparation et date d'analyse)	Résultat / Variété d'amiante	Elements analytiques
<b>Réf dossier client :</b> ETS PUBLIC SANTE MENTALE FINISTERE SUD + - 18 RUE HENT GLAZ - 29107 - QUIMPER  <b>Réf échantillon client :</b> P078 - Colle faïence 10/10 blanc - RDC - Chambre 9 - CD - Murs		<b>Réf échantillon ITGA :</b> IT382508-160  <b>Description ITGA :</b>	<b>Peinture en faible quantité / Carrelage / Colle beige / Peinture / Matériau plâtreux blanc en vrac avec couche cartonnée</b>
* Peinture en faible quantité non séparable + Colle beige non séparable + Peinture non séparable + Matériau plâtreux blanc en vrac avec couche cartonnée non séparable	META (A) le 07/08/2025 Nombre de préparations : 1 Nombre de supports d'analyse : 1	Présence de fibres d'amiante / Chrysotile	Autres fibres inhalables distingues par M. Analyste : LAO
<b>Réf dossier client :</b> ETS PUBLIC SANTE MENTALE FINISTERE SUD + - 18 RUE HENT GLAZ - 29107 - QUIMPER  <b>Réf échantillon client :</b> P079 - Colle noire + ragréage sous linoleum - RDC - Chambre 8 - Sol - Plancher		<b>Réf échantillon ITGA :</b> IT382508-161  <b>Description ITGA :</b>	<b>Peinture / Revêtement souple vert / Colle polymère jaune / Ragréage gris en vrac / Colle bitumineuse noire en vrac</b>
* Peinture + Colle polymère jaune non séparable + Ragréage gris en vrac non séparable + Colle bitumineuse noire en vrac non séparable	MOLP le 06/08/2025 Nombre de préparations : 2 Nombre de supports d'analyse : 2	Présence de fibres d'amiante / Chrysotile	Analyste : XMB
* Revêtement souple vert	META (A) le 06/08/2025 Nombre de préparations : 1 Nombre de supports d'analyse : 1	Amiante non détecté / -	Analyste : UMS
<b>Réf dossier client :</b> ETS PUBLIC SANTE MENTALE FINISTERE SUD + - 18 RUE HENT GLAZ - 29107 - QUIMPER  <b>Réf échantillon client :</b> P080 - Dalles de sol maron + Colle noire + ragréage - RDC - Bureau soignants - Sol - Plancher		<b>Réf échantillon ITGA :</b> IT382508-162  <b>Description ITGA :</b>	<b>Dalle dure cassante beige / Colle bitumineuse noire / Ragréage gris</b>
* Dalle dure cassante beige	META (B) le 07/08/2025 Nombre de préparations : 1 Nombre de supports d'analyse : 1	Présence de fibres d'amiante / Chrysotile	Analyste : EEG
* Colle bitumineuse noire non séparable + Ragréage gris non séparable	MOLP le 06/08/2025 Nombre de préparations : 2 Nombre de supports d'analyse : 2	Présence de fibres d'amiante / Chrysotile	Analyste : XMB
<b>Réf dossier client :</b> ETS PUBLIC SANTE MENTALE FINISTERE SUD + - 18 RUE HENT GLAZ - 29107 - QUIMPER  <b>Réf échantillon client :</b> P081 - Colle faïence 10/10 blanc - RDC - Bureau soignants - D - Murs		<b>Réf échantillon ITGA :</b> IT382508-163  <b>Description ITGA :</b>	<b>Carrelage / Colle beige / Peintures multiples / Couche plâtreuse blanche</b>
* Colle beige non séparable + Peintures multiples non séparable + Couche plâtreuse blanche non séparable	META (A) le 06/08/2025 Nombre de préparations : 1 Nombre de supports d'analyse : 1	Amiante non détecté / -	Analyste : EEG

La reproduction de ce rapport n'est autorisée que sous sa forme intégrale ; ce rapport ne doit pas être reproduit partiellement sans l'approbation du laboratoire.

Sauf demande particulière et écrite du client, les échantillons sont conservés pendant 6 mois et les rapports pendant 10 ans.

DTA 164-01 rev 18

Page 18/20

## RAPPORT SYNTHÉTIQUE D'ANALYSE NUMÉRO IT3825-2682 EN DATE DU 07/08/2025 RECHERCHE ET IDENTIFICATION D'AMIANTE SUR PRELEVEMENT(S) DE MATERIAU(X)

Fraction analysée	Technique analytique (Méthode de préparation et date d'analyse)	Résultat / Variété d'amiante	Elements analytiques
<b>Réf dossier client :</b> ETS PUBLIC SANTE MENTALE FINISTERE SUD + - 18 RUE HENT GLAZ - 29107 - QUIMPER  <b>Réf échantillon client :</b> P082 - Joint bandes - RDC - Bureau cadre - ABD - Cloisons		<b>Réf échantillon ITGA :</b> IT382508-164  <b>Description ITGA :</b> Peintures multiples en vrac / Enduit plâtreux blanc en vrac / Papier / Matériau plâtreux blanc en vrac avec couche cartonnée	
<b>Peintures multiples en vrac non séparable + Enduit plâtreux blanc en vrac non séparable + Papier non séparable + Matériau plâtreux blanc en vrac avec couche cartonnée non séparable</b>	META (A) le 07/08/2025 Nombre de préparations : 2 Nombre de supports d'analyse : 2	Amiante non détecté / -	Autres fibres inhalables distinguées par M. Analyste : LAO
<b>Réf dossier client :</b> ETS PUBLIC SANTE MENTALE FINISTERE SUD + - 18 RUE HENT GLAZ - 29107 - QUIMPER  <b>Réf échantillon client :</b> P083 - Joint bandes - RDC - Bureau cadre - Plafond - Plancher haut		<b>Réf échantillon ITGA :</b> IT382508-165  <b>Description ITGA :</b> Peinture en vrac / Enduit plâtreux blanc en vrac / Papier en vrac / Matériau plâtreux blanc en vrac avec couche cartonnée	
<b>Peinture en vrac non séparable + Enduit plâtreux blanc en vrac non séparable + Papier en vrac non séparable + Matériau plâtreux blanc en vrac avec couche cartonnée non séparable</b>	META (A) le 06/08/2025 Nombre de préparations : 1 Nombre de supports d'analyse : 1	Amiante non détecté / -	Autres fibres inhalables distinguées par M. Analyste : EEG
<b>Réf dossier client :</b> ETS PUBLIC SANTE MENTALE FINISTERE SUD + - 18 RUE HENT GLAZ - 29107 - QUIMPER  <b>Réf échantillon client :</b> P084 - Colle faïence 15/15 blanc - RDC - Poste soins - DEF - Murs		<b>Réf échantillon ITGA :</b> IT382508-166  <b>Description ITGA :</b> Joint cassant gris / Carrelage / Colle blanche avec poussières	
<b>Joint cassant gris</b>	META (A) le 06/08/2025 Nombre de préparations : 1 Nombre de supports d'analyse : 1	Amiante non détecté / -	Analyste : EEG
<b>Colle blanche avec poussières</b>	META (A) le 06/08/2025 Nombre de préparations : 1 Nombre de supports d'analyse : 1	Amiante non détecté / -	Autres fibres inhalables distinguées par M. Analyste : EEG
<b>Réf dossier client :</b> ETS PUBLIC SANTE MENTALE FINISTERE SUD + - 18 RUE HENT GLAZ - 29107 - QUIMPER  <b>Réf échantillon client :</b> P085 - Revêtement bleu sous évier - RDC - Poste soins - E - EVIER		<b>Réf échantillon ITGA :</b> IT382508-167  <b>Description ITGA :</b> Peinture en vrac	
<b>Peinture en vrac</b>	MOLP + META (B) le 07/08/2025 Nombre de préparations : 3 Nombre de supports d'analyse : 3	Amiante non détecté / -	Analyste : EEG

La reproduction de ce rapport n'est autorisée que sous sa forme intégrale ; ce rapport ne doit pas être reproduit partiellement sans l'approbation du laboratoire.

Sauf demande particulière et écrite du client, les échantillons sont conservés pendant 6 mois et les rapports pendant 10 ans.

DTA 164-01 rev 18

Page 19/20



## RAPPORT SYNTHÉTIQUE D'ANALYSE NUMÉRO IT3825-2682 EN DATE DU 07/08/2025 RECHERCHE ET IDENTIFICATION D'AMIANTE SUR PRELEVEMENT(S) DE MATERIAU(X)

Fraction analysée	Technique analytique (Méthode de préparation et date d'analyse)	Résultat / Variété d'amiante	Elements analytiques
<b>Réf dossier client :</b> ETS PUBLIC SANTE MENTALE FINISTERE SUD + - 18 RUE HENT GLAZ - 29107 - QUIMPER  <b>Réf échantillon client :</b> P086 - Joint bandes - RDC - Poste soins - Toutes zones - Cloisons		<b>Réf échantillon ITGA :</b> IT382508-168  <b>Description ITGA :</b> Peinture en vrac / Enduit plâtreux blanc en vrac / Matériau plâtreux rose en vrac avec couche cartonnée	
<b>* Peinture en vrac non séparable + Enduit plâtreux blanc en vrac non séparable + Matériau plâtreux rose en vrac avec couche cartonnée non séparable</b>	META (A) le 07/08/2025 Nombre de préparations : 3 Nombre de supports d'analyse : 3	Présence de fibres d'amiante / Chrysotile	Analyste : UMS
<b>Réf dossier client :</b> ETS PUBLIC SANTE MENTALE FINISTERE SUD + - 18 RUE HENT GLAZ - 29107 - QUIMPER  <b>Réf échantillon client :</b> P087 - Dalles de sol noires + Colle noire + règrage - RDC - WC 1 - Sol - Plancher		<b>Réf échantillon ITGA :</b> IT382508-169  <b>Description ITGA :</b> Dalle dure cassante beige / Colle bitumineuse noire / Règrage gris	
<b>* Dalle dure cassante beige</b>	META (B) le 07/08/2025 Nombre de préparations : 1 Nombre de supports d'analyse : 1	Présence de fibres d'amiante / Chrysotile	Analyste : EEG
<b>* Colle bitumineuse noire non séparable + Règrage gris non séparable</b>	MOLP le 06/08/2025 Nombre de préparations : 2 Nombre de supports d'analyse : 2	Présence de fibres d'amiante / Chrysotile	Analyste : XMB
<b>Réf dossier client :</b> ETS PUBLIC SANTE MENTALE FINISTERE SUD + - 18 RUE HENT GLAZ - 29107 - QUIMPER  <b>Réf échantillon client :</b> P088 - Enduit ciment sur fibrilith - RDC - Circulation 2 Aile Nord - Plafond - Plancher haut		<b>Réf échantillon ITGA :</b> IT382508-170  <b>Description ITGA :</b> Enduit beige en faible quantité en vrac / Bois en lamelles avec liant en vrac	
<b>* Enduit beige en faible quantité en vrac non séparable + Bois en lamelles avec liant en vrac non séparable</b>	META (A) le 07/08/2025 Nombre de préparations : 1 Nombre de supports d'analyse : 1	Amiante non détecté / -	Analyste : LAO

(1) Aucune fibre d'amiante n'a été détectée, l'échantillon objet de l'essai peut éventuellement renfermer une teneur en fibre d'amiante inférieure à la limite de détection.  
(2) D'autres fibres minérales susceptibles d'être inhalées (dont la largeur est inférieure à 3 µm) ont été détectées. Ces fibres ont pu être différenciées de fibres d'amiante via les critères d'identification reportés dans les données analytiques (M : Morphologie / D : Diffraction électronique / A : Analyse EDX).  
(3) Pour les couches réceptionnées en vrac et identifiées comme telles, la limite de détection est garantie uniquement sur la prise d'essai et non par couche.  
(4) Pour les couches non-séparables et identifiées comme telles, la limite de détection est garantie sur la prise d'essai. La limite de détection est garantie sur chaque couche si la prise d'essai contient au plus 2 couches en quantité suffisante pour analyse.  
Les couches formalisées en gras dans la description ITGA ont été identifiées par le laboratoire alors qu'elles n'avaient pas été distinguées par le client. Si les couches étaient susceptibles de contenir de l'amiante par nature elles ont fait l'objet d'une analyse.  
Dans le cas d'une demande d'analyse de couche(s) spécifique(s), seules les couches non distinguables à l'œil nu par le client, ont été analysées.

Validé par : Eline GARNIER Analyste

La reproduction de ce rapport n'est autorisée que sous sa forme intégrale ; ce rapport ne doit pas être reproduit partiellement sans l'approbation du laboratoire.

Sauf demande particulière et écrite du client, les échantillons sont conservés pendant 6 mois et les rapports pendant 10 ans.

DTA 164-01 rev 18

Page 20/20



## E.26358850.0.PDF



7 Rue Charles Jourde  
29200 BREST  
Tél : 0230821209  
Fax :  
www.itga.fr



Accréditation n° 1-6090

Portée disponible  
sur www.cofrac.fr



L'accréditation du COFRAC atteste de la compétence des laboratoires pour les seuls essais couverts par l'accréditation qui sont identifiés par le symbole : ►

### RAPPORT D'ESSAI N° IT382509-773 EN DATE DU 08/09/2025 RECHERCHE ET IDENTIFICATION D'AMIANTE SUR UN PRELEVEMENT DE MATERIAU

Ce rapport d'essai ne concerne que les échantillons soumis à l'analyse tels qu'ils ont été reçus au laboratoire.

#### Cliant :

APAVE INFRASTRUCTURE ET CONSTRUCTION FRANCE -  
QUIMPER (BATIMENT BRETAGNE SUD)  
M. Moustapha OULD  
12 allée Claude Dervenn  
29000 QUIMPER

#### Prélèvement :

Commande ITGA : IT3825-2994  
Echantillon ITGA : IT382509-773  
Reçu au laboratoire le : 04/09/2025

#### Réf. Client :

Le laboratoire n'est pas responsable des données fournies par le client qui sont simplement retranscrites ci-dessous.

Commande	C25171589-117734-138128-91006-110133651
Dossier client	ETS PUBLIC SANTE MENTALE FINISTERE SUD + - Sanitaires Extérieur - 18 RUE HENT GLAZ - 29107 - QUIMPER
Echantillon	P089 - Dalles de sol + colle jaune + ragréage - RDC - Dgt escalier 1 - Sol - Plancher
Description ITGA	Revêtement cassant beige / Colle polymère jaune avec poussières / Ragréage gris

#### Préparation

Effectuée de façon à être représentative de l'échantillon conformément à l'arrêté du 1er octobre 2019 :

- Pour une analyse au Microscopie Electronique à Transmission Analytique (META) en fonction de la nature de la prise d'essai :
  - (A) - Traitement mécanique en milieu aqueux
  - (B) - Traitement chimique et mécanique au chloroforme

#### Technique Analytique

- Microscopie Electronique à Transmission Analytique (parties pertinentes de la norme NF X 43-050) : Morphologie, EDX et diffraction électronique
- La détection de fibres d'amiante est garantie si la teneur est supérieure ou égale à 0,1 % en masse.

#### Résultat :

Fraction Analysée	Technique analytique (Méthode de préparation) et date d'analyse	Résultat	Variété d'amiante	Eléments analytiques
► Revêtement cassant beige	META (A) le 08/09/2025 Nombre de préparations : 1 Nombre de supports d'analyse : 1	Amiante non détecté (1)	---	Analyste : AKN
► Colle polymère jaune avec poussières non séparable + Ragréage gris non séparable	META (A) le 08/09/2025 Nombre de préparations : 1 Nombre de supports d'analyse : 1	Amiante non détecté (1)	---	Autres fibres inhalables distingues par M. (2) Analyste : AKN (3)

(1) Aucune fibre d'amiante n'a été détectée, l'échantillon objet de l'essai peut éventuellement renfermer une teneur en fibre d'amiante inférieure à la limite de détection.

(2) D'autres fibres minérales susceptibles d'être inhalées (dont la largeur est inférieure à 3 µm) ont été détectées. Ces fibres ont pu être différenciées de fibres d'amiante via les critères d'identification reportés dans les données analytiques (M : Morphologie / D: Diffraction électronique / A: Analyse EDX).

(3) Pour les couches non-séparables et identifiées comme telles, la limite de détection est garantie sur la prise d'essai. La limite de détection est garantie sur chaque couche si la prise d'essai contient au plus 2 couches en quantité suffisante pour analyse.

Validé par : Elina GARNIER Analyste

La reproduction de ce rapport d'essai n'est autorisée que sous sa forme intégrale ; ce rapport ne doit pas être reproduit partiellement sans l'approbation du laboratoire.  
Sauf demande particulière et écrite du client, les échantillons sont conservés pendant 6 mois et les rapports pendant 10 ans.

DTA 164 rev 26

Page 1 / 1

## E.26358853.0.PDF



7 Rue Charles Jourde  
 29200 BREST  
 Tél : 0230821209  
 Fax :  
 www.itga.fr



Accréditation n° 1-6090  
 Portée disponible  
 sur www.cofrac.fr



L'accréditation du COFRAC atteste de la compétence des laboratoires pour les seuls essais couverts par l'accréditation qui sont identifiés par le symbole : ►

### RAPPORT D'ESSAI N° IT382509-774 EN DATE DU 08/09/2025 RECHERCHE ET IDENTIFICATION D'AMIANTE SUR UN PRELEVEMENT DE MATERIAU

Ce rapport d'essai ne concerne que les échantillons soumis à l'analyse tels qu'ils ont été reçus au laboratoire.

#### Client :

APAVE INFRASTRUCTURE ET CONSTRUCTION FRANCE -  
 QUIMPER (BATIMENT BRETAGNE SUD)  
 M. Moustapha OULD  
 12 allée Claude Dervenn  
 29000 QUIMPER

#### Prélèvement :

Commande ITGA : IT3825-2994  
 Echantillon ITGA : IT382509-774  
 Reçu au laboratoire le : 04/09/2025

#### Réf. Client :

Le laboratoire n'est pas responsable des données fournies par le client qui sont simplement retranscrites ci-dessous.

Commande	C25171589-117734-138128-91006-110133651
Dossier client	ETS PUBLIC SANTE MENTALE FINISTERE SUD + - Sanitaires Extérieur - 18 RUE HENT GLAZ - 29107 - QUIMPER
Echantillon	P090 - Enduit + peinture - RDC - Dgt escalier 1 - Toutes zones - Murs
Description ITGA	Peintures multiples / Enduit plâtreux blanc / Enduit compact gris

#### Préparation

Effectuée de façon à être représentative de l'échantillon conformément à l'arrêté du 1er octobre 2019 :

- Pour une analyse au Microscopie Electronique à Transmission Analytique (META) en fonction de la nature de la prise d'essai :
  - (A) - Traitement mécanique en milieu aqueux
  - (B) - Traitement chimique et mécanique au chloroforme

#### Technique Analytique

- Microscopie Electronique à Transmission Analytique (parties pertinentes de la norme NF X 43-050) : Morphologie, EDX et diffraction électronique
- La détection de fibres d'amiante est garantie si la teneur est supérieure ou égale à 0,1 % en masse.

#### Résultat :

Fraction Analysée	Technique analytique (Méthode de préparation) et date d'analyse	Résultat	Variété d'amiante	Eléments analytiques
► Peintures multiples non séparable + Enduit plâtreux blanc non séparable + Enduit compact gris non séparable	META (A) le 05/09/2025 Nombre de préparations : 1 Nombre de supports d'analyse : 1	Amiante non détecté (1)	---	Analyste : EEG (2)

(1) Aucune fibre d'amiante n'a été détectée, l'échantillon objet de l'essai peut éventuellement renfermer une teneur en fibre d'amiante inférieure à la limite de détection.

(2) Pour les couches non-séparables et identifiées comme telles, la limite de détection est garantie sur la prise d'essai. La limite de détection est garantie sur chaque couche si la prise d'essai contient au plus 2 couches en quantité suffisante pour analyse.

Validé par : Eline GARNIER Analyste

La reproduction de ce rapport d'essai n'est autorisée que sous sa forme intégrale ; ce rapport ne doit pas être reproduit partiellement sans l'approbation du laboratoire.  
 Sauf demande particulière et écrite du client, les échantillons sont conservés pendant 6 mois et les rapports pendant 10 ans.

DTA 164 rev 26

Page 1 / 1

## E.26358855.0.PDF



7 Rue Charles Jourde  
 29200 BREST  
 Tél : 0230821209  
 Fax :  
 www.itga.fr



Accréditation n° 1-6090  
 Portée disponible  
 sur www.cofrac.fr



L'accréditation du COFRAC atteste de la compétence des laboratoires pour les seuls essais couverts par l'accréditation qui sont identifiés par le symbole : ►

### RAPPORT D'ESSAI N° IT382509-775 EN DATE DU 08/09/2025 RECHERCHE ET IDENTIFICATION D'AMIANTE SUR UN PRELEVEMENT DE MATERIAU

Ce rapport d'essai ne concerne que les échantillons soumis à l'analyse tels qu'ils ont été reçus au laboratoire.

#### Cliant :

APAVE INFRASTRUCTURE ET CONSTRUCTION FRANCE -  
 QUIMPER (BATIMENT BRETAGNE SUD)  
 M. Moustapha OULD  
 12 allée Claude Dervenn  
 29000 QUIMPER

#### Prélèvement :

Commande ITGA : IT3825-2994  
 Echantillon ITGA : IT382509-775  
 Reçu au laboratoire le : 04/09/2025

#### Réf. Cliant :

Le laboratoire n'est pas responsable des données fournies par le cliant qui sont simplement retranscrites ci-dessous.

Commande	C25171589-117734-138128-91006-110133651
Dossier cliant	ETS PUBLIC SANTE MENTALE FINISTERE SUD + - Sanitaires Extérieur - 18 RUE HENT GLAZ - 29107 - QUIMPER
Echantillon	P091 - Enduit + peinture - 1er - Dgt Escalier 1 - Plafond - Plancher haut
Description ITGA	Peintures multiples / Enduit plâtreux beige en vrac

#### Préparation

Effectuée de façon à être représentative de l'échantillon conformément à l'arrêté du 1er octobre 2019 :

- Pour une analyse au Microscopie Electronique à Transmission Analytique (META) en fonction de la nature de la prise d'essai :
  - (A) - Traitement mécanique en milieu aqueux
  - (B) - Traitement chimique et mécanique au chloroforme

#### Technique Analytique

- Microscopie Electronique à Transmission Analytique (parties pertinentes de la norme NF X 43-050) : Morphologie, EDX et diffraction électronique
- La détection de fibres d'amiante est garantie si la teneur est supérieure ou égale à 0,1 % en masse.

#### Résultat :

Fraction Analysée	Technique analytique (Méthode de préparation) et date d'analyse	Résultat	Variété d'amiante	Eléments analytiques
► Peintures multiples non séparable + Enduit plâtreux beige en vrac non séparable	META (A) le 05/09/2025 Nombre de préparations : 1 Nombre de supports d'analyse : 1	Amiante non détecté (1)	---	Analyste : EEG (2)

- (1) Aucune fibre d'amiante n'a été détectée, l'échantillon objet de l'essai peut éventuellement renfermer une teneur en fibre d'amiante inférieure à la limite de détection.  
 (2) Pour les couches réceptionnées en vrac et identifiées comme telles, la limite de détection est garantie uniquement sur la prise d'essai et non par couche.

Validé par : Eline GARNIER Analyste

La reproduction de ce rapport d'essai n'est autorisée que sous sa forme intégrale ; ce rapport ne doit pas être reproduit partiellement sans l'approbation du laboratoire.  
 Sauf demande particulière et écrite du cliant, les échantillons sont conservés pendant 6 mois et les rapports pendant 10 ans.

DTA 164 rev 26

Page 1 / 1



## E.26358857.0.PDF



7 Rue Charles Jourde  
 29200 BREST  
 Tél : 0230821209  
 Fax :  
 www.itga.fr



Accréditation n° 1-6090

Portée disponible  
 sur www.cofrac.fr



L'accréditation du COFRAC atteste de la compétence des laboratoires pour les seuls essais couverts par l'accréditation qui sont identifiés par le symbole : ►

### RAPPORT D'ESSAI N° IT382509-776 EN DATE DU 08/09/2025 RECHERCHE ET IDENTIFICATION D'AMIANTE SUR UN PRELEVEMENT DE MATERIAU

Ce rapport d'essai ne concerne que les échantillons soumis à l'analyse tels qu'ils ont été reçus au laboratoire.

#### Client :

APAVE INFRASTRUCTURE ET CONSTRUCTION FRANCE -  
 QUIMPER (BATIMENT BRETAGNE SUD)  
 M. Moustapha OULD  
 12 allée Claude Dervenn  
 29000 QUIMPER

#### Prélèvement :

Commande ITGA : IT3825-2994  
 Echantillon ITGA : IT382509-776  
 Reçu au laboratoire le : 04/09/2025

#### Réf. Client :

Le laboratoire n'est pas responsable des données fournies par le client qui sont simplement retranscrites ci-dessous.

Commande	C25171589-117734-138128-91006-110133651
Dossier client	ETS PUBLIC SANTE MENTALE FINISTERE SUD + - Sanitaires Extérieur - 18 RUE HENT GLAZ - 29107 - QUIMPER
Echantillon	P092 - Peinture au sol + ragréage - RDJ - Local technique Electrique - Sol - Plancher
Description ITGA	Peinture / Ragréage gris

#### Préparation

Effectuée de façon à être représentative de l'échantillon conformément à l'arrêté du 1er octobre 2019 :

- Pour une analyse au Microscope Electronique à Transmission Analytique (META) en fonction de la nature de la prise d'essai :
  - (A) - Traitement mécanique en milieu aqueux
  - (B) - Traitement chimique et mécanique au chloroforme

#### Technique Analytique

- Microscopie Electronique à Transmission Analytique (parties pertinentes de la norme NF X 43-050) : Morphologie, EDX et diffraction électronique
- La détection de fibres d'amiante est garantie si la teneur est supérieure ou égale à 0,1 % en masse.

#### Résultat :

Fraction Analysée	Technique analytique (Méthode de préparation) et date d'analyse	Résultat	Variété d'amiante	Eléments analytiques
► Peinture non séparable + Ragréage gris non séparable	META (A) le 05/09/2025 Nombre de préparations : 1 Nombre de supports d'analyse : 1	Amiante non détecté (1)	---	Analyste : EEG (2)

(1) Aucune fibre d'amiante n'a été détectée, l'échantillon objet de l'essai peut éventuellement renfermer une teneur en fibre d'amiante inférieure à la limite de détection.

(2) Pour les couches non-séparables et identifiées comme telles, la limite de détection est garantie sur la prise d'essai. La limite de détection est garantie sur chaque couche si la prise d'essai contient au plus 2 couches en quantité suffisante pour analyse.

Validé par : Eline GARNIER Analyste

La reproduction de ce rapport d'essai n'est autorisée que sous sa forme intégrale ; ce rapport ne doit pas être reproduit partiellement sans l'approbation du laboratoire.  
 Sauf demande particulière et écrite du client, les échantillons sont conservés pendant 6 mois et les rapports pendant 10 ans.

DTA 164 rev 26

Page 1 / 1

## E.26358860.0.PDF



7 Rue Charles Jourde  
 29200 BREST  
 Tél : 0230821209  
 Fax :  
 www.itga.fr



Accréditation n° 1-6090  
 Portée disponible  
 sur www.cofrac.fr



L'accréditation du COFRAC atteste de la compétence des laboratoires pour les seuls essais couverts par l'accréditation qui sont identifiés par le symbole : ►

### RAPPORT D'ESSAI N° IT382509-777 EN DATE DU 08/09/2025 RECHERCHE ET IDENTIFICATION D'AMIANTE SUR UN PRELEVEMENT DE MATERIAU

Ce rapport d'essai ne concerne que les échantillons soumis à l'analyse tels qu'ils ont été reçus au laboratoire.

#### Cliant :

APAVE INFRASTRUCTURE ET CONSTRUCTION FRANCE -  
 QUIMPER (BATIMENT BRETAGNE SUD)  
 M. Moustapha OULD  
 12 allée Claude Dervenn  
 29000 QUIMPER

#### Prélèvement :

Commande ITGA : IT3825-2994  
 Echantillon ITGA : IT382509-777  
 Reçu au laboratoire le : 04/09/2025

#### Réf. Client :

Le laboratoire n'est pas responsable des données fournies par le client qui sont simplement retranscrites ci-dessous.

Commande	C25171589-117734-138128-91006-110133651
Dossier client	ETS PUBLIC SANTE MENTALE FINISTERE SUD + - Sanitaires Extérieur - 18 RUE HENT GLAZ - 29107 - QUIMPER
Echantillon	P093 - Enduit + peinture - RDJ - Local technique Electrique - Toutes zones - Murs
Description ITGA	Peinture / Enduit compact gris

#### Préparation

Effectuée de façon à être représentative de l'échantillon conformément à l'arrêté du 1er octobre 2019 :

- Pour une analyse au Microscope Electronique à Transmission Analytique (META) en fonction de la nature de la prise d'essai :
  - (A) - Traitement mécanique en milieu aqueux
  - (B) - Traitement chimique et mécanique au chloroforme

#### Technique Analytique

- Microscopie Electronique à Transmission Analytique (parties pertinentes de la norme NF X 43-050) : Morphologie, EDX et diffraction électronique
- La détection de fibres d'amiante est garantie si la teneur est supérieure ou égale à 0,1 % en masse.

#### Résultat :

Fraction Analysée	Technique analytique (Méthode de préparation) et date d'analyse	Résultat	Variété d'amiante	Eléments analytiques
► Peinture non séparable + Enduit compact gris non séparable	META (A) le 05/09/2025 Nombre de préparations : 1 Nombre de supports d'analyse : 1	Amiante non détecté (1)	---	Analyste : EEG (2)

- (1) Aucune fibre d'amiante n'a été détectée, l'échantillon objet de l'essai peut éventuellement renfermer une teneur en fibre d'amiante inférieure à la limite de détection.  
 (2) Pour les couches réceptionnées en vrac et identifiées comme telles, la limite de détection est garantie uniquement sur la prise d'essai et non par couche.

Validé par : Eline GARNIER Analyste

La reproduction de ce rapport d'essai n'est autorisée que sous sa forme intégrale ; ce rapport ne doit pas être reproduit partiellement sans l'approbation du laboratoire.  
 Sauf demande particulière et écrite du client, les échantillons sont conservés pendant 6 mois et les rapports pendant 10 ans.

DTA 164 rev 26

Page 1 / 1

## E.26358861.0.PDF



7 Rue Charles Jourde  
29200 BREST  
Tél : 0230821209  
Fax :  
www.itga.fr



Accréditation n° 1-6090

Portée disponible  
sur www.cofrac.fr



L'accréditation du COFRAC atteste de la compétence des laboratoires pour les seuls essais couverts par l'accréditation qui sont identifiés par le symbole : ►

### RAPPORT D'ESSAI N° IT382509-778 EN DATE DU 08/09/2025 RECHERCHE ET IDENTIFICATION D'AMIANTE SUR UN PRELEVEMENT DE MATERIAU

Ce rapport d'essai ne concerne que les échantillons soumis à l'analyse tels qu'ils ont été reçus au laboratoire.

#### Client :

APAVE INFRASTRUCTURE ET CONSTRUCTION FRANCE -  
QUIMPER (BATIMENT BRETAGNE SUD)  
M. Moustapha OULD  
12 allée Claude Dervenn  
29000 QUIMPER

#### Prélèvement :

Commande ITGA : IT3825-2994  
Echantillon ITGA : IT382509-778  
Reçu au laboratoire le : 04/09/2025

#### Réf. Client :

Le laboratoire n'est pas responsable des données fournies par le client qui sont simplement retranscrites ci-dessous.

Commande	C25171589-117734-138128-91006-110133651
Dossier client	ETS PUBLIC SANTE MENTALE FINISTERE SUD + - Sanitaires Extérieur - 18 RUE HENT GLAZ - 29107 - QUIMPER
Echantillon	P094 - Plaque plane fibres ciment caniveau - RDJ - Local technique Electrique - Sol - Plancher
Description ITGA	Fibrociment gris avec fibres visibles

#### Préparation

Effectuée de façon à être représentative de l'échantillon conformément à l'arrêté du 1er octobre 2019 :

- Pour une analyse au Microscope Optique à Lumière Polarisée (MOLP) : Prélèvement et montage adapté sur lame de microscopie

#### Technique Analytique

- Microscopie Optique à Lumière Polarisée (parties pertinentes de la norme NF ISO 22262-1) : Morphologie et critères optiques

La détection de fibres d'amiante optiquement observables est garantie si la teneur est supérieure ou égale à 0,1 % en masse.

#### Résultat :

Fraction Analysée	Technique analytique (Méthode de préparation) et date d'analyse	Résultat	Variété d'amiante	Eléments analytiques
► Fibrociment gris avec fibres visibles	MOLP le 05/09/2025 Nombre de préparations : 1 Nombre de supports d'analyse : 1	Présence de fibres d'amiante	Chrysotile	Analyste : THV

Validé par : Eléine GARNIER Analyste

La reproduction de ce rapport d'essai n'est autorisée que sous sa forme intégrale ; ce rapport ne doit pas être reproduit partiellement sans l'approbation du laboratoire.  
Sauf demande particulière et écrite du client, les échantillons sont conservés pendant 6 mois et les rapports pendant 10 ans.

DTA 164 rev 26

Page 1 / 1

## E.26358863.0.PDF



7 Rue Charles Jourde  
29200 BREST  
Tél : 0230821209  
Fax :  
www.itga.fr



Accréditation n° 1-6090  
Portée disponible  
sur www.cofrac.fr



L'accréditation du COFRAC atteste de la compétence des laboratoires pour les seuls essais couverts par l'accréditation qui sont identifiés par le symbole : ►

### RAPPORT D'ESSAI N° IT382509-779 EN DATE DU 08/09/2025 RECHERCHE ET IDENTIFICATION D'AMIANTE SUR UN PRELEVEMENT DE MATERIAU

Ce rapport d'essai ne concerne que les échantillons soumis à l'analyse tels qu'ils ont été reçus au laboratoire.

#### Cliant :

APAVE INFRASTRUCTURE ET CONSTRUCTION FRANCE -  
QUIMPER (BATIMENT BRETAGNE SUD)  
M. Moustapha OULD  
12 allée Claude Dervenn  
29000 QUIMPER

#### Prélèvement :

Commande ITGA : IT3825-2994  
Echantillon ITGA : IT382509-779  
Reçu au laboratoire le : 04/09/2025

**Réf. Client :** Le laboratoire n'est pas responsable des données fournies par le client qui sont simplement retranscrites ci-dessous.

Commande	C25171589-117734-138128-91006-110133651
Dossier client	ETS PUBLIC SANTE MENTALE FINISTERE SUD + - Sanitaires Extérieur - 18 RUE HENT GLAZ - 29107 - QUIMPER
Echantillon	P095 - Colle + ragréage carrelage - RDJ - Sanitaires - Sol - Plancher
Description ITGA	Carrelage / Joint cassant beige en faible quantité / Colle grise / Ragréage gris hétérogène

#### Préparation

Effectuée de façon à être représentative de l'échantillon conformément à l'arrêté du 1er octobre 2019 :

- Pour une analyse au Microscopie Electronique à Transmission Analytique (META) en fonction de la nature de la prise d'essai :
  - (A) - Traitement mécanique en milieu aqueux
  - (B) - Traitement chimique et mécanique au chloroforme

#### Technique Analytique

- Microscopie Electronique à Transmission Analytique (parties pertinentes de la norme NF X 43-050) : Morphologie, EDX et diffraction électronique
- La détection de fibres d'amiante est garantie si la teneur est supérieure ou égale à 0,1 % en masse.

#### Résultat :

Fraction Analysée	Technique analytique (Méthode de préparation) et date d'analyse	Résultat	Variété d'amiante	Eléments analytiques
► Joint cassant beige en faible quantité non séparable + Colle grise non séparable + Ragréage gris hétérogène non séparable	META (A) le 05/09/2025 Nombre de préparations : 1 Nombre de supports d'analyse : 1	Amiante non détecté (1)	---	Analyste : EEG (2)

(1) Aucune fibre d'amiante n'a été détectée, l'échantillon objet de l'essai peut éventuellement renfermer une teneur en fibre d'amiante inférieure à la limite de détection.

(2) Pour les couches non-séparables et identifiées comme telles, la limite de détection est garantie sur la prise d'essai. La limite de détection est garantie sur chaque couche si la prise d'essai contient au plus 2 couches en quantité suffisante pour analyse.

Les couches formalisées en gras dans la description ITGA ont été identifiées par le laboratoire alors qu'elles n'avaient pas été distinguées par le client. Si les couches étaient susceptibles de contenir de l'amiante par nature elles ont fait l'objet d'une analyse.

Dans le cas d'une demande d'analyse de couche(s) spécifique(s), seules les couches non distinguables à l'œil nu par le client, ont été analysées.

Validé par : Eline GARNIER Analyste

La reproduction de ce rapport d'essai n'est autorisée que sous sa forme intégrale ; ce rapport ne doit pas être reproduit partiellement sans l'approbation du laboratoire.  
Sauf demande particulière et écrite du client, les échantillons sont conservés pendant 6 mois et les rapports pendant 10 ans.

DTA 164 rev 26

Page 1 / 1



## E.26358864.0.PDF



7 Rue Charles Jourde  
29200 BREST  
Tél : 0230821209  
Fax :  
www.itga.fr



Accréditation n° 1-6090  
Portée disponible  
sur www.cofrac.fr



L'accréditation du COFRAC atteste de la compétence des laboratoires pour les seuls essais couverts par l'accréditation qui sont identifiés par le symbole : ►

### RAPPORT D'ESSAI N° IT382509-780 EN DATE DU 08/09/2025 RECHERCHE ET IDENTIFICATION D'AMIANTE SUR UN PRELEVEMENT DE MATERIAU

Ce rapport d'essai ne concerne que les échantillons soumis à l'analyse tels qu'ils ont été reçus au laboratoire.

#### Cliant :

APAVE INFRASTRUCTURE ET CONSTRUCTION FRANCE -  
QUIMPER (BATIMENT BRETAGNE SUD)  
M. Moustapha OULD  
12 allée Claude Dervenn  
29000 QUIMPER

#### Prélèvement :

Commande ITGA : IT3825-2994  
Echantillon ITGA : IT382509-780  
Reçu au laboratoire le : 04/09/2025

#### Réf. Client :

Le laboratoire n'est pas responsable des données fournies par le client qui sont simplement retranscrites ci-dessous.

Commande	C25171589-117734-138128-91006-110133651
Dossier client	ETS PUBLIC SANTE MENTALE FINISTERE SUD + - Sanitaires Extérieur - 18 RUE HENT GLAZ - 29107 - QUIMPER
Echantillon	P096 - Colle plinthes carrelage - RDJ - Sanitaires - Toutes zones - Murs
Description ITGA	Carrelage / <b>Peintures multiples / Joint cassant beige en faible quantité</b> / Colle beige avec couche en papier / <b>Couche plâtreuse blanche en faible quantité</b>

#### Préparation

Effectuée de façon à être représentative de l'échantillon conformément à l'arrêté du 1er octobre 2019 :

- Pour une analyse au Microscope Electronique à Transmission Analytique (META) en fonction de la nature de la prise d'essai :
  - (A) - Traitement mécanique en milieu aqueux
  - (B) - Traitement chimique et mécanique au chloroforme

#### Technique Analytique

- Microscopie Electronique à Transmission Analytique (parties pertinentes de la norme NF X 43-050) : Morphologie, EDX et diffraction électronique
- La détection de fibres d'amiante est garantie si la teneur est supérieure ou égale à 0,1 % en masse.

#### Résultat :

Fraction Analysée	Technique analytique (Méthode de préparation) et date d'analyse	Résultat	Variété d'amiante	Eléments analytiques
► Peintures multiples non séparable + Joint cassant beige en faible quantité non séparable + Colle beige avec couche en papier non séparable + Couche plâtreuse blanche en faible quantité non séparable	META (A) le 05/09/2025 Nombre de préparations : 1 Nombre de supports d'analyse : 1	Amiante non détecté (1)	---	Analyste : EEG (2)

(1) Aucune fibre d'amiante n'a été détectée, l'échantillon objet de l'essai peut éventuellement renfermer une teneur en fibre d'amiante inférieure à la limite de détection.  
(2) Pour les couches non-séparables et identifiées comme telles, la limite de détection est garantie sur la prise d'essai. La limite de détection est garantie sur chaque couche si la prise d'essai contient au plus 2 couches en quantité suffisante pour analyse.

Les couches formalisées en gras dans la description ITGA ont été identifiées par le laboratoire alors qu'elles n'avaient pas été distinguées par le client. Si les couches étaient susceptibles de contenir de l'amiante par nature elles ont fait l'objet d'une analyse.

Dans le cas d'une demande d'analyse de couche(s) spécifique(s), seules les couches non distinguables à l'œil nu par le client, ont été analysées.

Validé par : Elise GARNIER Analyste

La reproduction de ce rapport d'essai n'est autorisée que sous sa forme intégrale ; ce rapport ne doit pas être reproduit partiellement sans l'approbation du laboratoire.  
Sauf demande particulière et écrite du client, les échantillons sont conservés pendant 6 mois et les rapports pendant 10 ans.

DTA 164 rev 26

Page 1 / 1

## E.26358865.0.PDF



7 Rue Charles Jourde  
29200 BREST  
Tél : 0230821209  
Fax :  
www.itga.fr



Accréditation n° 1-6090  
Portée disponible  
sur www.cofrac.fr



L'accréditation du COFRAC atteste de la compétence des laboratoires pour les seuls essais couverts par l'accréditation qui sont identifiés par le symbole : ►

### RAPPORT D'ESSAI N° IT382509-781 EN DATE DU 08/09/2025 RECHERCHE ET IDENTIFICATION D'AMIANTE SUR UN PRELEVEMENT DE MATERIAU

Ce rapport d'essai ne concerne que les échantillons soumis à l'analyse tels qu'ils ont été reçus au laboratoire.

#### Cliant :

APAVE INFRASTRUCTURE ET CONSTRUCTION FRANCE -  
QUIMPER (BATIMENT BRETAGNE SUD)  
M. Moustapha OULD  
12 allée Claude Dervenn  
29000 QUIMPER

#### Prélèvement :

Commande ITGA : IT3825-2994  
Echantillon ITGA : IT382509-781  
Reçu au laboratoire le : 04/09/2025

Réf. Client : Le laboratoire n'est pas responsable des données fournies par le client qui sont simplement retranscrites ci-dessous.

Commande	C25171589-117734-138128-91006-110133651
Dossier client	ETS PUBLIC SANTE MENTALE FINISTERE SUD + - Sanitaires Extérieur - 18 RUE HENT GLAZ - 29107 - QUIMPER
Echantillon	P097 - Colle faience 20/20 Blanc - RDJ - Sanitaires - Toutes zones - Murs
Description ITGA	<b>Joint cassant gris / Carrelage / Colle beige / Peintures multiples en faible quantité</b>

#### Préparation

Effectuée de façon à être représentative de l'échantillon conformément à l'arrêté du 1er octobre 2019 :

- Pour une analyse au Microscopie Electronique à Transmission Analytique (META) en fonction de la nature de la prise d'essai :
  - (A) - Traitement mécanique en milieu aqueux
  - (B) - Traitement chimique et mécanique au chloroforme

#### Technique Analytique

- Microscopie Electronique à Transmission Analytique (parties pertinentes de la norme NF X 43-050) : Morphologie, EDX et diffraction électronique
- La détection de fibres d'amiante est garantie si la teneur est supérieure ou égale à 0,1 % en masse.

#### Résultat :

Fraction Analysée	Technique analytique (Méthode de préparation) et date d'analyse	Résultat	Variété d'amiante	Eléments analytiques
► Joint cassant gris	META (A) le 05/09/2025 Nombre de préparations : 1 Nombre de supports d'analyse : 1	Amiante non détecté (1)	---	Analyste : EEG
► Colle beige + Peintures multiples en faible quantité non séparable	META (A) le 05/09/2025 Nombre de préparations : 1 Nombre de supports d'analyse : 1	Amiante non détecté (1)	---	Analyste : EEG (2)

(1) Aucune fibre d'amiante n'a été détectée, l'échantillon objet de l'essai peut éventuellement renfermer une teneur en fibre d'amiante inférieure à la limite de détection.

(2) Pour les couches non-séparables et identifiées comme telles, la limite de détection est garantie sur la prise d'essai. La limite de détection est garantie sur chaque couche si la prise d'essai contient au plus 2 couches en quantité suffisante pour analyse.

Les couches formalisées en gras dans la description ITGA ont été identifiées par le laboratoire alors qu'elles n'avaient pas été distinguées par le client. Si les couches étaient susceptibles de contenir de l'amiante par nature elles ont fait l'objet d'une analyse.

Dans le cas d'une demande d'analyse de couche(s) spécifique(s), seules les couches non distinguables à l'œil nu par le client, ont été analysées.

Validé par : Elie GARNIER Analyste

La reproduction de ce rapport d'essai n'est autorisée que sous sa forme intégrale ; ce rapport ne doit pas être reproduit partiellement sans l'approbation du laboratoire.  
Sauf demande particulière et écrite du client, les échantillons sont conservés pendant 6 mois et les rapports pendant 10 ans.

DTA 164 rev 26

Page 1 / 1

## E.26358866.0.PDF



7 Rue Charles Jourde  
 29200 BREST  
 Tél : 0230821209  
 Fax :  
 www.itga.fr



Accréditation n° 1-6090  
 Portée disponible  
 sur www.cofrac.fr



L'accréditation du COFRAC atteste de la compétence des laboratoires pour les seuls essais couverts par l'accréditation qui sont identifiés par le symbole : ►

### RAPPORT D'ESSAI N° IT382509-782 EN DATE DU 08/09/2025 RECHERCHE ET IDENTIFICATION D'AMIANTE SUR UN PRELEVEMENT DE MATERIAU

Ce rapport d'essai ne concerne que les échantillons soumis à l'analyse tels qu'ils ont été reçus au laboratoire.

#### Client :

APAVE INFRASTRUCTURE ET CONSTRUCTION FRANCE -  
 QUIMPER (BATIMENT BRETAGNE SUD)  
 M. Moustapha OULD  
 12 allée Claude Dervenn  
 29000 QUIMPER

#### Prélèvement :

Commande ITGA : IT3825-2994  
 Echantillon ITGA : IT382509-782  
 Reçu au laboratoire le : 04/09/2025

#### Réf. Client :

Le laboratoire n'est pas responsable des données fournies par le client qui sont simplement retranscrites ci-dessous.

Commande	C25171589-117734-138128-91006-110133651
Dossier client	ETS PUBLIC SANTE MENTALE FINISTERE SUD + - Sanitaires Extérieur - 18 RUE HENT GLAZ - 29107 - QUIMPER
Echantillon	P098 - Revêtement butimieux + enduit - Tous niveaux - Ascenseur FAH 52 - Murs A B C D - Murs cuvette
Description ITGA	Matériau bitumineux noir en faible quantité en vrac / Enduit gris en faible quantité en vrac

#### Préparation

Effectuée de façon à être représentative de l'échantillon conformément à l'arrêté du 1er octobre 2019 :

- Pour une analyse au Microscopie Electronique à Transmission Analytique (META) en fonction de la nature de la prise d'essai :
  - (A) - Traitement mécanique en milieu aqueux
  - (B) - Traitement chimique et mécanique au chloroforme

#### Technique Analytique

- Microscopie Electronique à Transmission Analytique (parties pertinentes de la norme NF X 43-050) : Morphologie, EDX et diffraction électronique
- La détection de fibres d'amiante est garantie si la teneur est supérieure ou égale à 0,1 % en masse.

#### Résultat :

Fraction Analysée	Technique analytique (Méthode de préparation) et date d'analyse	Résultat	Variété d'amiante	Eléments analytiques
► Matériau bitumineux noir en faible quantité en vrac non séparable + Enduit gris en faible quantité en vrac non séparable	META (B) le 08/09/2025 Nombre de préparations : 1 Nombre de supports d'analyse : 1	Amiante non détecté (1)	---	Analyste : AKN (2)

(1) Aucune fibre d'amiante n'a été détectée, l'échantillon objet de l'essai peut éventuellement renfermer une teneur en fibre d'amiante inférieure à la limite de détection.

(2) Pour les couches réceptionnées en vrac et identifiées comme telles, la limite de détection est garantie uniquement sur la prise d'essai et non par couche.

Validé par : Eline GARNIER Analyste

La reproduction de ce rapport d'essai n'est autorisée que sous sa forme intégrale ; ce rapport ne doit pas être reproduit partiellement sans l'approbation du laboratoire.  
 Sauf demande particulière et écrite du client, les échantillons sont conservés pendant 6 mois et les rapports pendant 10 ans.

DTA 164 rev 26

Page 1 / 1



## E.26358867.0.PDF



7 Rue Charles Jourde  
29200 BREST  
Tél : 0230821209  
Fax :  
www.itga.fr



Accréditation n° 1-6090  
Portée disponible  
sur www.cofrac.fr



L'accréditation du COFRAC atteste de la compétence des laboratoires pour les seuls essais couverts par l'accréditation qui sont identifiés par le symbole :

### RAPPORT D'ESSAI N° IT382509-783 EN DATE DU 08/09/2025 RECHERCHE ET IDENTIFICATION D'AMIANTE SUR UN PRELEVEMENT DE MATERIAU

Ce rapport d'essai ne concerne que les échantillons soumis à l'analyse tels qu'ils ont été reçus au laboratoire.

#### Client :

APAVE INFRASTRUCTURE ET CONSTRUCTION FRANCE -  
QUIMPER (BATIMENT BRETAGNE SUD)  
M. Moustapha OULD  
12 allée Claude Dervenn  
29000 QUIMPER

#### Prélèvement :

Commande ITGA : IT3825-2994  
Echantillon ITGA : IT382509-783  
Reçu au laboratoire le : 04/09/2025

**Réf. Client :** Le laboratoire n'est pas responsable des données fournies par le client qui sont simplement retranscrites ci-dessous.

Commande	C25171589-117734-138128-91006-110133651
Dossier client	ETS PUBLIC SANTE MENTALE FINISTERE SUD + - Sanitaires Extérieur - 18 RUE HENT GLAZ - 29107 - QUIMPER
Echantillon	P099 - Enduit porte palière - Tous niveaux - Ascenseur FAH 53 - A - Portes palières
Description ITGA	Enduit beige en faible quantité en vrac

#### Préparation

Effectuée de façon à être représentative de l'échantillon conformément à l'arrêté du 1er octobre 2019 :

- Pour une analyse au Microscope Optique à Lumière Polarisée (MOLP) : Prélèvement et montage adapté sur lame de microscopie
- Pour une analyse au Microscope Electronique à Transmission Analytique (META) en fonction de la nature de la prise d'essai :
  - (A) - Traitement mécanique en milieu aqueux
  - (B) - Traitement chimique et mécanique au chloroforme

#### Technique Analytique

- Microscopie Optique à Lumière Polarisée (parties pertinentes de la norme NF ISO 22262-1) : Morphologie et critères optiques  
La détection de fibres d'amiante optiquement observables est garantie si la teneur est supérieure ou égale à 0,1 % en masse.
- Microscopie Electronique à Transmission Analytique (parties pertinentes de la norme NF X 43-050) : Morphologie, EDX et diffraction électronique  
La détection de fibres d'amiante est garantie si la teneur est supérieure ou égale à 0,1 % en masse.

#### Résultat :

Fraction Analysée	Technique analytique (Méthode de préparation) et date d'analyse	Résultat	Variété d'amiante	Eléments analytiques
▶ Enduit beige en faible quantité en vrac	MOLP + META (A) le 08/09/2025 Nombre de préparations : 3 Nombre de supports d'analyse : 3	Amiante non détecté (1)	---	Analyste : AKN (2)

(1) Aucune fibre d'amiante n'a été détectée, l'échantillon objet de l'essai peut éventuellement renfermer une teneur en fibre d'amiante inférieure à la limite de détection.

(2) Pour les couches réceptionnées en vrac et identifiées comme telles, la limite de détection est garantie uniquement sur la prise d'essai et non par couche.

Validé par : Eline GARNIER Analyste

La reproduction de ce rapport d'essai n'est autorisée que sous sa forme intégrale ; ce rapport ne doit pas être reproduit partiellement sans l'approbation du laboratoire.  
Sauf demande particulière et écrite du client, les échantillons sont conservés pendant 6 mois et les rapports pendant 10 ans.

DTA 164 rev 26

Page 1 / 1

## E.26358868.0.PDF



7 Rue Charles Jourde  
29200 BREST  
Tél : 0230821209  
Fax :  
www.itga.fr



Accréditation n° 1-6090  
Portée disponible  
sur www.cofrac.fr



L'accréditation du COFRAC atteste de la compétence des laboratoires pour les seuls essais couverts par l'accréditation qui sont identifiés par le symbole : ►

### RAPPORT D'ESSAI N° IT382509-784 EN DATE DU 08/09/2025 RECHERCHE ET IDENTIFICATION D'AMIANTE SUR UN PRELEVEMENT DE MATERIAU

Ce rapport d'essai ne concerne que les échantillons soumis à l'analyse tels qu'ils ont été reçus au laboratoire.

#### Client :

APAVE INFRASTRUCTURE ET CONSTRUCTION FRANCE -  
QUIMPER (BATIMENT BRETAGNE SUD)  
M. Moustapha OULD  
12 allée Claude Dervenn  
29000 QUIMPER

#### Prélèvement :

Commande ITGA : IT3825-2994  
Echantillon ITGA : IT382509-784  
Reçu au laboratoire le : 04/09/2025

#### Réf. Client :

Le laboratoire n'est pas responsable des données fournies par le client qui sont simplement retranscrites ci-dessous.

Commande	C25171589-117734-138128-91006-110133651
Dossier client	ETS PUBLIC SANTE MENTALE FINISTERE SUD + - Sanitaires Extérieur - 18 RUE HENT GLAZ - 29107 - QUIMPER
Echantillon	P100 - Enduit porte palière - Tous niveaux - Ascenseur FAH 52 - A - Portes palières
Description ITGA	Enduit beige en faible quantité en vrac

#### Préparation

Effectuée de façon à être représentative de l'échantillon conformément à l'arrêté du 1er octobre 2019 :

- Pour une analyse au Microscope Optique à Lumière Polarisée (MOLP) : Prélèvement et montage adapté sur lame de microscopie
- Pour une analyse au Microscope Electronique à Transmission Analytique (META) en fonction de la nature de la prise d'essai :
  - (A) - Traitement mécanique en milieu aqueux
  - (B) - Traitement chimique et mécanique au chloroforme

#### Technique Analytique

- Microscopie Optique à Lumière Polarisée (parties pertinentes de la norme NF ISO 22262-1) : Morphologie et critères optiques  
La détection de fibres d'amiante optiquement observables est garantie si la teneur est supérieure ou égale à 0,1 % en masse.
- Microscopie Electronique à Transmission Analytique (parties pertinentes de la norme NF X 43-050) : Morphologie, EDX et diffraction électronique  
La détection de fibres d'amiante est garantie si la teneur est supérieure ou égale à 0,1 % en masse.

#### Résultat :

Fraction Analysée	Technique analytique (Méthode de préparation) et date d'analyse	Résultat	Variété d'amiante	Eléments analytiques
► Enduit beige en faible quantité en vrac	MOLP + META (A) le 08/09/2025 Nombre de préparations : 3 Nombre de supports d'analyse : 3	Amiante non détecté (1)	---	Analyste : AKN (2)

(1) Aucune fibre d'amiante n'a été détectée, l'échantillon objet de l'essai peut éventuellement renfermer une teneur en fibre d'amiante inférieure à la limite de détection.

(2) Pour les couches réceptionnées en vrac et identifiées comme telles, la limite de détection est garantie uniquement sur la prise d'essai et non par couche.

Validé par : Eline GARNIER Analyste

La reproduction de ce rapport d'essai n'est autorisée que sous sa forme intégrale ; ce rapport ne doit pas être reproduit partiellement sans l'approbation du laboratoire.  
Sauf demande particulière et écrite du client, les échantillons sont conservés pendant 6 mois et les rapports pendant 10 ans.

DTA 164 rev 26

Page 1 / 1

## E.26358869.0.PDF



7 Rue Charles Jourde  
 29200 BREST  
 Tél : 0230821209  
 Fax :  
 www.itga.fr



Accréditation n° 1-6090  
 Portée disponible  
 sur www.cofrac.fr



L'accréditation du COFRAC atteste de la compétence des laboratoires pour les seuls essais couverts par l'accréditation qui sont identifiés par le symbole : ▶

### RAPPORT D'ESSAI N° IT382509-785 EN DATE DU 08/09/2025 RECHERCHE ET IDENTIFICATION D'AMIANTE SUR UN PRELEVEMENT DE MATERIAU

Ce rapport d'essai ne concerne que les échantillons soumis à l'analyse tels qu'ils ont été reçus au laboratoire.

#### Client :

APAVE INFRASTRUCTURE ET CONSTRUCTION FRANCE -  
 QUIMPER (BATIMENT BRETAGNE SUD)  
 M. Moustapha OULD  
 12 allée Claude Dervenn  
 29000 QUIMPER

#### Prélèvement :

Commande ITGA : IT3825-2994  
 Echantillon ITGA : IT382509-785  
 Reçu au laboratoire le : 04/09/2025

#### Réf. Client :

Le laboratoire n'est pas responsable des données fournies par le client qui sont simplement retranscrites ci-dessous.

Commande	C25171589-117734-138128-91006-110133651
Dossier client	ETS PUBLIC SANTE MENTALE FINISTERE SUD + - Sanitaires Extérieur - 18 RUE HENT GLAZ - 29107 - QUIMPER
Echantillon	P101 - Tampon bitumineux porte cabine - Tous niveaux - Ascenseur FAH 52 - A - Porte cabine
Description ITGA	Tampon bitumineux noir

#### Préparation

Effectuée de façon à être représentative de l'échantillon conformément à l'arrêté du 1er octobre 2019 :

- Pour une analyse au Microscopie Electronique à Transmission Analytique (META) en fonction de la nature de la prise d'essai :
  - (A) - Traitement mécanique en milieu aqueux
  - (B) - Traitement chimique et mécanique au chloroforme

#### Technique Analytique

- Microscopie Electronique à Transmission Analytique (parties pertinentes de la norme NF X 43-050) : Morphologie, EDX et diffraction électronique
- La détection de fibres d'amiante est garantie si la teneur est supérieure ou égale à 0,1 % en masse.

#### Résultat :

Fraction Analysée	Technique analytique (Méthode de préparation) et date d'analyse	Résultat	Variété d'amiante	Eléments analytiques
▶ Tampon bitumineux noir	META (B) le 08/09/2025 Nombre de préparations : 1 Nombre de supports d'analyse : 1	Présence de fibres d'amiante	Chrysotile	Analyste : AKN

Validé par : Eléine GARNIER Analyste

La reproduction de ce rapport d'essai n'est autorisée que sous sa forme intégrale ; ce rapport ne doit pas être reproduit partiellement sans l'approbation du laboratoire.  
 Sauf demande particulière et écrite du client, les échantillons sont conservés pendant 6 mois et les rapports pendant 10 ans.

DTA 164 rev 26

Page 1 / 1



## E.26358870.0.PDF



7 Rue Charles Jourde  
29200 BREST  
Tél : 0230821209  
Fax :  
www.itga.fr



Accréditation n° 1-6090  
Portée disponible  
sur www.cofrac.fr



L'accréditation du COFRAC atteste de la compétence des laboratoires pour les seuls essais couverts par l'accréditation qui sont identifiés par le symbole : ►

### RAPPORT D'ESSAI N° IT382509-786 EN DATE DU 08/09/2025 RECHERCHE ET IDENTIFICATION D'AMIANTE SUR UN PRELEVEMENT DE MATERIAU

Ce rapport d'essai ne concerne que les échantillons soumis à l'analyse tels qu'ils ont été reçus au laboratoire.

#### Client :

APAVE INFRASTRUCTURE ET CONSTRUCTION FRANCE -  
QUIMPER (BATIMENT BRETAGNE SUD)  
M. Moustapha OULD  
12 allée Claude Dervenn  
29000 QUIMPER

#### Prélèvement :

Commande ITGA : IT3825-2994  
Echantillon ITGA : IT382509-786  
Reçu au laboratoire le : 04/09/2025

**Réf. Client :** Le laboratoire n'est pas responsable des données fournies par le client qui sont simplement retranscrites ci-dessous.

Commande	C25171589-117734-138128-91006-110133651
Dossier client	ETS PUBLIC SANTE MENTALE FINISTERE SUD + - Sanitaires Extérieur - 18 RUE HENT GLAZ - 29107 - QUIMPER
Echantillon	P102 - Enduit blanc porte cabine - Tous niveaux - Ascenseur FAH 52 - A - Porte cabine
Description ITGA	Enduit beige en faible quantité en vrac

#### Préparation

Effectuée de façon à être représentative de l'échantillon conformément à l'arrêté du 1er octobre 2019 :

- Pour une analyse au Microscope Optique à Lumière Polarisée (MOLP) : Prélèvement et montage adapté sur lame de microscopie
- Pour une analyse au Microscope Electronique à Transmission Analytique (META) en fonction de la nature de la prise d'essai :
  - (A) - Traitement mécanique en milieu aqueux
  - (B) - Traitement chimique et mécanique au chloroforme

#### Technique Analytique

- Microscopie Optique à Lumière Polarisée (parties pertinentes de la norme NF ISO 22262-1) : Morphologie et critères optiques  
La détection de fibres d'amiante optiquement observables est garantie si la teneur est supérieure ou égale à 0,1 % en masse.
- Microscopie Electronique à Transmission Analytique (parties pertinentes de la norme NF X 43-050) : Morphologie, EDX et diffraction électronique  
La détection de fibres d'amiante est garantie si la teneur est supérieure ou égale à 0,1 % en masse.

#### Résultat :

Fraction Analysée	Technique analytique (Méthode de préparation) et date d'analyse	Résultat	Variété d'amiante	Eléments analytiques
► Enduit beige en faible quantité en vrac	MOLP + META (A) le 08/09/2025 Nombre de préparations : 3 Nombre de supports d'analyse : 3	Amiante non détecté (1)	---	Analyste : AKN (2)

(1) Aucune fibre d'amiante n'a été détectée, l'échantillon objet de l'essai peut éventuellement renfermer une teneur en fibre d'amiante inférieure à la limite de détection.

(2) Pour les couches réceptionnées en vrac et identifiées comme telles, la limite de détection est garantie uniquement sur la prise d'essai et non par couche.

Validé par : Eline GARNIER Analyste

La reproduction de ce rapport d'essai n'est autorisée que sous sa forme intégrale ; ce rapport ne doit pas être reproduit partiellement sans l'approbation du laboratoire.  
Sauf demande particulière et écrite du client, les échantillons sont conservés pendant 6 mois et les rapports pendant 10 ans.

DTA 164 rev 26

Page 1 / 1



## E.26358871.0.PDF



7 Rue Charles Jourde  
29200 BREST  
Tél : 0230821209  
Fax :  
www.itga.fr



Accréditation n° 1-6090  
Portée disponible  
sur www.cofrac.fr



L'accréditation du COFRAC atteste de la compétence des laboratoires pour les seuls essais couverts par l'accréditation qui sont identifiés par le symbole : ►

### RAPPORT D'ESSAI N° IT382509-787 EN DATE DU 08/09/2025 RECHERCHE ET IDENTIFICATION D'AMIANTE SUR UN PRELEVEMENT DE MATERIAU

Ce rapport d'essai ne concerne que les échantillons soumis à l'analyse tels qu'ils ont été reçus au laboratoire.

#### Cliant :

APAVE INFRASTRUCTURE ET CONSTRUCTION FRANCE -  
QUIMPER (BATIMENT BRETAGNE SUD)  
M. Moustapha OULD  
12 allée Claude Dervenn  
29000 QUIMPER

#### Prélèvement :

Commande ITGA : IT3825-2994  
Echantillon ITGA : IT382509-787  
Reçu au laboratoire le : 04/09/2025

#### Réf. Client :

Le laboratoire n'est pas responsable des données fournies par le client qui sont simplement retranscrites ci-dessous.

Commande	C25171589-117734-138128-91006-110133651
Dossier client	ETS PUBLIC SANTE MENTALE FINISTERE SUD + - Sanitaires Extérieur - 18 RUE HENT GLAZ - 29107 - QUIMPER
Echantillon	P103 - Tampon bitumineux - Tous niveaux - Ascenseur FAH 53 - A - Porte cabine
Description ITGA	Tampon bitumineux noir / Colle polymère jaune

#### Préparation

Effectuée de façon à être représentative de l'échantillon conformément à l'arrêté du 1er octobre 2019 :

- Pour une analyse au Microscope Electronique à Transmission Analytique (META) en fonction de la nature de la prise d'essai :
  - (A) - Traitement mécanique en milieu aqueux
  - (B) - Traitement chimique et mécanique au chloroforme

#### Technique Analytique

- Microscopie Electronique à Transmission Analytique (parties pertinentes de la norme NF X 43-050) : Morphologie, EDX et diffraction électronique
- La détection de fibres d'amiante est garantie si la teneur est supérieure ou égale à 0,1 % en masse.

#### Résultat :

Fraction Analysée	Technique analytique (Méthode de préparation) et date d'analyse	Résultat	Variété d'amiante	Eléments analytiques
► Tampon bitumineux noir + Colle polymère jaune non séparable	META (B) le 08/09/2025 Nombre de préparations : 1 Nombre de supports d'analyse : 1	Présence de fibres d'amiante	Chrysotile	Analyste : AKN (1)

(1) Pour les couches non-séparables et identifiées comme telles, la limite de détection est garantie sur la prise d'essai. La limite de détection est garantie sur chaque couche si la prise d'essai contient au plus 2 couches en quantité suffisante pour analyse.

Les couches formalisées en gras dans la description ITGA ont été identifiées par le laboratoire alors qu'elles n'avaient pas été distinguées par le client. Si les couches étaient susceptibles de contenir de l'amiante par nature elles ont fait l'objet d'une analyse.

Dans le cas d'une demande d'analyse de couche(s) spécifique(s), seules les couches non distinguables à l'œil nu par le client, ont été analysées.

Validé par : Eline GARNIER Analyste

La reproduction de ce rapport d'essai n'est autorisée que sous sa forme intégrale ; ce rapport ne doit pas être reproduit partiellement sans l'approbation du laboratoire.  
Sauf demande particulière et écrite du client, les échantillons sont conservés pendant 6 mois et les rapports pendant 10 ans.

DTA 164 rev 26

Page 1 / 1

## E.26358872.0.PDF



7 Rue Charles Jourde  
 29200 BREST  
 Tél : 0230821209  
 Fax :  
 www.itga.fr



Accréditation n° 1-6090  
 Portée disponible  
 sur www.cofrac.fr



L'accréditation du COFRAC atteste de la compétence des laboratoires pour les seuls essais couverts par l'accréditation qui sont identifiés par le symbole :

### RAPPORT D'ESSAI N° IT382509-788 EN DATE DU 08/09/2025 RECHERCHE ET IDENTIFICATION D'AMIANTE SUR UN PRELEVEMENT DE MATERIAU

Ce rapport d'essai ne concerne que les échantillons soumis à l'analyse tels qu'ils ont été reçus au laboratoire.

#### Client :

APAVE INFRASTRUCTURE ET CONSTRUCTION FRANCE -  
 QUIMPER (BATIMENT BRETAGNE SUD)  
 M. Moustapha OULD  
 12 allée Claude Dervenn  
 29000 QUIMPER

#### Prélèvement :

Commande ITGA : IT3825-2994  
 Echantillon ITGA : IT382509-788  
 Reçu au laboratoire le : 04/09/2025

#### Réf. Client :

Le laboratoire n'est pas responsable des données fournies par le client qui sont simplement retranscrites ci-dessous.

Commande	C25171589-117734-138128-91006-110133651
Dossier client	ETS PUBLIC SANTE MENTALE FINISTERE SUD + - Sanitaires Extérieur - 18 RUE HENT GLAZ - 29107 - QUIMPER
Echantillon	P104 - Enduit blanc porte cabine - Tous niveaux - Ascenseur FAH 53 - A - Porte cabine
Description ITGA	Enduit beige en faible quantité en vrac

#### Préparation

Effectuée de façon à être représentative de l'échantillon conformément à l'arrêté du 1er octobre 2019 :

- Pour une analyse au Microscope Optique à Lumière Polarisée (MOLP) : Prélèvement et montage adapté sur lame de microscopie
- Pour une analyse au Microscope Electronique à Transmission Analytique (META) en fonction de la nature de la prise d'essai :
  - (A) - Traitement mécanique en milieu aqueux
  - (B) - Traitement chimique et mécanique au chloroforme

#### Technique Analytique

- Microscopie Optique à Lumière Polarisée (parties pertinentes de la norme NF ISO 22262-1) : Morphologie et critères optiques  
 La détection de fibres d'amiante optiquement observables est garantie si la teneur est supérieure ou égale à 0,1 % en masse.
- Microscopie Electronique à Transmission Analytique (parties pertinentes de la norme NF X 43-050) : Morphologie, EDX et diffraction électronique  
 La détection de fibres d'amiante est garantie si la teneur est supérieure ou égale à 0,1 % en masse.

#### Résultat :

Fraction Analysée	Technique analytique (Méthode de préparation) et date d'analyse	Résultat	Variété d'amiante	Eléments analytiques
▶ Enduit beige en faible quantité en vrac	MOLP + META (A) le 05/09/2025 Nombre de préparations : 3 Nombre de supports d'analyse : 3	Amiante non détecté (1)	---	Analyste : EEG (2)

- (1) Aucune fibre d'amiante n'a été détectée, l'échantillon objet de l'essai peut éventuellement renfermer une teneur en fibre d'amiante inférieure à la limite de détection.  
 (2) Pour les couches réceptionnées en vrac et identifiées comme telles, la limite de détection est garantie uniquement sur la prise d'essai et non par couche.

Validé par : Eline GARNIER Analyste

La reproduction de ce rapport d'essai n'est autorisée que sous sa forme intégrale ; ce rapport ne doit pas être reproduit partiellement sans l'approbation du laboratoire.  
 Sauf demande particulière et écrite du client, les échantillons sont conservés pendant 6 mois et les rapports pendant 10 ans.

DTA 164 rev 26

Page 1 / 1

## E.26358873.0.PDF



7 Rue Charles Jourde  
29200 BREST  
Tél : 0230821209  
Fax :  
www.itga.fr



Accréditation n° 1-6090  
Portée disponible  
sur www.cofrac.fr



L'accréditation du COFRAC atteste de la compétence des laboratoires pour les seuls essais couverts par l'accréditation qui sont identifiés par le symbole : ►

### RAPPORT D'ESSAI N° IT382509-789 EN DATE DU 08/09/2025 RECHERCHE ET IDENTIFICATION D'AMIANTE SUR UN PRELEVEMENT DE MATERIAU

Ce rapport d'essai ne concerne que les échantillons soumis à l'analyse tels qu'ils ont été reçus au laboratoire.

#### Client :

APAVE INFRASTRUCTURE ET CONSTRUCTION FRANCE -  
QUIMPER (BATIMENT BRETAGNE SUD)  
M. Moustapha OULD  
12 allée Claude Dervenn  
29000 QUIMPER

#### Prélèvement :

Commande ITGA : IT3825-2994  
Echantillon ITGA : IT382509-789  
Reçu au laboratoire le : 04/09/2025

#### Réf. Client :

Le laboratoire n'est pas responsable des données fournies par le client qui sont simplement retranscrites ci-dessous.

Commande	C25171589-117734-138128-91006-110133651
Dossier client	ETS PUBLIC SANTE MENTALE FINISTERE SUD + - Sanitaires Extérieur - 18 RUE HENT GLAZ - 29107 - QUIMPER
Echantillon	P105 - Revêtement de sol + Colle - Tous niveaux - Ascenseur FAH 53 - Sol - Plancher cabine
Description ITGA	Revêtement souple beige / Colle polymère jaune avec poussières / Revêtement souple beige / Colle polymère marron / Bois massif / Matériau souple blanc en faible quantité avec poussières

#### Préparation

Effectuée de façon à être représentative de l'échantillon conformément à l'arrêté du 1er octobre 2019 :

- Pour une analyse au Microscopie Electronique à Transmission Analytique (META) en fonction de la nature de la prise d'essai :
  - (A) - Traitement mécanique en milieu aqueux
  - (B) - Traitement chimique et mécanique au chloroforme

#### Technique Analytique

- Microscopie Electronique à Transmission Analytique (parties pertinentes de la norme NF X 43-050) : Morphologie, EDX et diffraction électronique
- La détection de fibres d'amiante est garantie si la teneur est supérieure ou égale à 0,1 % en masse.

#### Résultat :

Fraction Analysée	Technique analytique (Méthode de préparation) et date d'analyse	Résultat	Variété d'amiante	Eléments analytiques
► Revêtement souple beige	META (A) le 08/09/2025 Nombre de préparations : 1 Nombre de supports d'analyse : 1	Amiante non détecté (1)	---	Analyste : AKN
► Colle polymère jaune avec poussières	META (B) le 08/09/2025 Nombre de préparations : 1 Nombre de supports d'analyse : 1	Amiante non détecté (1)	---	Analyste : AKN
► Revêtement souple beige	META (A) le 08/09/2025 Nombre de préparations : 1 Nombre de supports d'analyse : 1	Amiante non détecté (1)	---	Analyste : AKN
► Colle polymère marron	META (B) le 08/09/2025 Nombre de préparations : 2 Nombre de supports d'analyse : 2	Amiante non détecté (1)	---	Analyste : AKN
Matériau souple blanc en faible quantité avec poussières	Quantité insuffisante pour analyse			

(1) Aucune fibre d'amiante n'a été détectée, l'échantillon objet de l'essai peut éventuellement renfermer une teneur en fibre d'amiante inférieure à la limite de détection.

La reproduction de ce rapport d'essai n'est autorisée que sous sa forme intégrale ; ce rapport ne doit pas être reproduit partiellement sans l'approbation du laboratoire.  
Sauf demande particulière et écrite du client, les échantillons sont conservés pendant 6 mois et les rapports pendant 10 ans.

DTA 164 rev 26

Page 1 / 2

---

**RAPPORT D'ESSAI N° IT382509-789 EN DATE DU 08/09/2025**  
**RECHERCHE ET IDENTIFICATION D'AMIANTE SUR UN PRELEVEMENT DE MATERIAU**

---

Les couches formalisées en gras dans la description ITGA ont été identifiées par le laboratoire alors qu'elles n'avaient pas été distinguées par le client. Si les couches étaient susceptibles de contenir de l'amiante par nature elles ont fait l'objet d'une analyse.  
Dans le cas d'une demande d'analyse de couche(s) spécifique(s), seules les couches non distinguables à l'œil nu par le client, ont été analysées.

Validé par : Eline GARNIER Analyste

---

La reproduction de ce rapport d'essai n'est autorisée que sous sa forme intégrale ; ce rapport ne doit pas être reproduit partiellement sans l'approbation du laboratoire.  
Sauf demande particulière et écrite du client, les échantillons sont conservés pendant 6 mois et les rapports pendant 10 ans.

DTA 164 rev 26

Page 2 / 2



## E.26358874.0.PDF



7 Rue Charles Jourde  
29200 BREST  
Tél : 0230821209  
Fax :  
www.itga.fr



Accréditation n° 1-6090  
Portée disponible  
sur www.cofrac.fr



L'accréditation du COFRAC atteste de la compétence des laboratoires pour les seuls essais couverts par l'accréditation qui sont identifiés par le symbole : ►

### RAPPORT D'ESSAI N° IT382509-790 EN DATE DU 08/09/2025 RECHERCHE ET IDENTIFICATION D'AMIANTE SUR UN PRELEVEMENT DE MATERIAU

Ce rapport d'essai ne concerne que les échantillons soumis à l'analyse tels qu'ils ont été reçus au laboratoire.

#### Client :

APAVE INFRASTRUCTURE ET CONSTRUCTION FRANCE -  
QUIMPER (BATIMENT BRETAGNE SUD)  
M. Moustapha OULD  
12 allée Claude Dervenn  
29000 QUIMPER

#### Prélèvement :

Commande ITGA : IT3825-2994  
Echantillon ITGA : IT382509-790  
Reçu au laboratoire le : 04/09/2025

**Réf. Client :** Le laboratoire n'est pas responsable des données fournies par le client qui sont simplement retranscrites ci-dessous.

Commande	C25171589-117734-138128-91006-110133651
Dossier client	ETS PUBLIC SANTE MENTALE FINISTERE SUD + - Sanitaires Extérieur - 18 RUE HENT GLAZ - 29107 - QUIMPER
Echantillon	P106 - Garnitures de freins - 2ème - Machinerie ascenseurs - Centre - Moteur FAH 53
Description ITGA	<b>Poussières (1) / Matériau marron en faible quantité en vrac avec fibres (1)</b>

#### Préparation

Effectuée de façon à être représentative de l'échantillon conformément à l'arrêté du 1er octobre 2019 :

- Pour une analyse au Microscopie Optique à Lumière Polarisée (MOLP) : Prélèvement et montage adapté sur lame de microscopie
- Pour une analyse au Microscopie Electronique à Transmission Analytique (META) en fonction de la nature de la prise d'essai :
  - (A) - Traitement mécanique en milieu aqueux
  - (B) - Traitement chimique et mécanique au chloroforme

#### Technique Analytique

- Microscopie Optique à Lumière Polarisée (parties pertinentes de la norme NF ISO 22262-1) : Morphologie et critères optiques  
La détection de fibres d'amiante optiquement observables est garantie si la teneur est supérieure ou égale à 0,1 % en masse.
- Microscopie Electronique à Transmission Analytique (parties pertinentes de la norme NF X 43-050) : Morphologie, EDX et diffraction électronique  
La détection de fibres d'amiante est garantie si la teneur est supérieure ou égale à 0,1 % en masse.

#### Résultat :

Fraction Analysée	Technique analytique (Méthode de préparation) et date d'analyse	Résultat	Variété d'amiante	Eléments analytiques
► Poussières non séparable + Matériau marron en faible quantité en vrac avec fibres non séparable	MOLP + META (A) le 05/09/2025 Nombre de préparations : 3 Nombre de supports d'analyse : 3	Amiante non détecté (2)	---	Analyste : EEG (3)

(1) La totalité de la matière constituant cette couche a été utilisée pour analyse.

(2) Aucune fibre d'amiante n'a été détectée, l'échantillon objet de l'essai peut éventuellement renfermer une teneur en fibre d'amiante inférieure à la limite de détection.

(3) Pour les couches réceptionnées en vrac et identifiées comme telles, la limite de détection est garantie uniquement sur la prise d'essai et non par couche.

Les couches formalisées en gras dans la description ITGA ont été identifiées par le laboratoire alors qu'elles n'avaient pas été distinguées par le client. Si les couches étaient susceptibles de contenir de l'amiante par nature elles ont fait l'objet d'une analyse.

Dans le cas d'une demande d'analyse de couche(s) spécifique(s), seules les couches non distinguables à l'œil nu par le client, ont été analysées.

Validé par : Eline GARNIER Analyste

La reproduction de ce rapport d'essai n'est autorisée que sous sa forme intégrale ; ce rapport ne doit pas être reproduit partiellement sans l'approbation du laboratoire.  
Sauf demande particulière et écrite du client, les échantillons sont conservés pendant 6 mois et les rapports pendant 10 ans.

DTA 164 rev 26

Page 1 / 1

## E.26358875.0.PDF



7 Rue Charles Jourde  
 29200 BREST  
 Tél : 0230821209  
 Fax :  
 www.itga.fr



Accréditation n° 1-6090  
 Portée disponible  
 sur www.cofrac.fr



L'accréditation du COFRAC atteste de la compétence des laboratoires pour les seuls essais couverts par l'accréditation qui sont identifiés par le symbole : ►

### RAPPORT D'ESSAI N° IT382509-791 EN DATE DU 08/09/2025 RECHERCHE ET IDENTIFICATION D'AMIANTE SUR UN PRELEVEMENT DE MATERIAU

Ce rapport d'essai ne concerne que les échantillons soumis à l'analyse tels qu'ils ont été reçus au laboratoire.

#### Cliant :

APAVE INFRASTRUCTURE ET CONSTRUCTION FRANCE -  
 QUIMPER (BATIMENT BRETAGNE SUD)  
 M. Moustapha OULD  
 12 allée Claude Dervenn  
 29000 QUIMPER

#### Prélèvement :

Commande ITGA : IT3825-2994  
 Echantillon ITGA : IT382509-791  
 Reçu au laboratoire le : 04/09/2025

#### Réf. Cliant :

Le laboratoire n'est pas responsable des données fournies par le cliant qui sont simplement retranscrites ci-dessous.

Commande	C25171589-117734-138128-91006-110133651
Dossier cliant	ETS PUBLIC SANTE MENTALE FINISTERE SUD + - Sanitaires Extérieur - 18 RUE HENT GLAZ - 29107 - QUIMPER
Echantillon	P107 - Support Silenbloc - Zème - Machinerie ascenseurs - Centre - Moteur FAH 53
Description ITGA	Matériau souple noir avec poussières

#### Préparation

Effectuée de façon à être représentative de l'échantillon conformément à l'arrêté du 1er octobre 2019 :

- Pour une analyse au Microscope Electronique à Transmission Analytique (META) en fonction de la nature de la prise d'essai :
  - (A) - Traitement mécanique en milieu aqueux
  - (B) - Traitement chimique et mécanique au chloroforme

#### Technique Analytique

- Microscopie Electronique à Transmission Analytique (parties pertinentes de la norme NF X 43-050) : Morphologie, EDX et diffraction électronique
- La détection de fibres d'amiante est garantie si la teneur est supérieure ou égale à 0,1 % en masse.

#### Résultat :

Fraction Analysée	Technique analytique (Méthode de préparation) et date d'analyse	Résultat	Variété d'amiante	Eléments analytiques
► Matériau souple noir avec poussières	META (B) le 05/09/2025 Nombre de préparations : 1 Nombre de supports d'analyse : 1	Amiante non détecté (1)	---	Analyste : EEG

(1) Aucune fibre d'amiante n'a été détectée, l'échantillon objet de l'essai peut éventuellement renfermer une teneur en fibre d'amiante inférieure à la limite de détection.

Validé par : Eline GARNIER Analyste

La reproduction de ce rapport d'essai n'est autorisée que sous sa forme intégrale ; ce rapport ne doit pas être reproduit partiellement sans l'approbation du laboratoire.  
 Sauf demande particulière et écrite du cliant, les échantillons sont conservés pendant 6 mois et les rapports pendant 10 ans.

DTA 164 rev 26

Page 1 / 1

## E.26358876.0.PDF



7 Rue Charles Jourde  
 29200 BREST  
 Tél : 0230821209  
 Fax :  
 www.itga.fr



Accréditation n° 1-6090  
 Portée disponible  
 sur www.cofrac.fr



L'accréditation du COFRAC atteste de la compétence des laboratoires pour les seuls essais couverts par l'accréditation qui sont identifiés par le symbole : ►

### RAPPORT D'ESSAI N° IT382509-792 EN DATE DU 08/09/2025 RECHERCHE ET IDENTIFICATION D'AMIANTE SUR UN PRELEVEMENT DE MATERIAU

Ce rapport d'essai ne concerne que les échantillons soumis à l'analyse tels qu'ils ont été reçus au laboratoire.

#### Client :

APAVE INFRASTRUCTURE ET CONSTRUCTION FRANCE -  
 QUIMPER (BATIMENT BRETAGNE SUD)  
 M. Moustapha OULD  
 12 allée Claude Dervenn  
 29000 QUIMPER

#### Prélèvement :

Commande ITGA : IT3825-2994  
 Echantillon ITGA : IT382509-792  
 Reçu au laboratoire le : 04/09/2025

#### Réf. Client :

Le laboratoire n'est pas responsable des données fournies par le client qui sont simplement retranscrites ci-dessous.

Commande	C25171589-117734-138128-91006-110133651
Dossier client	ETS PUBLIC SANTE MENTALE FINISTERE SUD + - Sanitaires Extérieur - 18 RUE HENT GLAZ - 29107 - QUIMPER
Echantillon	P108 - Garniture de freins - 2ème - Machinerie ascenseurs - Centre - Moteur FAH 52
Description ITGA	Matériau noir en faible quantité en vrac avec fibres visibles avec poussières

#### Préparation

Effectuée de façon à être représentative de l'échantillon conformément à l'arrêté du 1er octobre 2019 :

- Pour une analyse au Microscope Optique à Lumière Polarisée (MOLP) : Prélèvement et montage adapté sur lame de microscopie

#### Technique Analytique

- Microscopie Optique à Lumière Polarisée (parties pertinentes de la norme NF ISO 22262-1) : Morphologie et critères optiques

La détection de fibres d'amiante optiquement observables est garantie si la teneur est supérieure ou égale à 0,1 % en masse.

#### Résultat :

Fraction Analysée	Technique analytique (Méthode de préparation) et date d'analyse	Résultat	Variété d'amiante	Eléments analytiques
► Matériau noir en faible quantité en vrac avec fibres visibles avec poussières	MOLP le 05/09/2025 Nombre de préparations : 1 Nombre de supports d'analyse : 1	Présence de fibres d'amiante	Chrysotile	Analyste : THV (1)

(1) Pour les couches réceptionnées en vrac et identifiées comme telles, la limite de détection est garantie uniquement sur la prise d'essai et non par couche.

Validé par : Eline GARNIER Analyste

La reproduction de ce rapport d'essai n'est autorisée que sous sa forme intégrale ; ce rapport ne doit pas être reproduit partiellement sans l'approbation du laboratoire.  
 Sauf demande particulière et écrite du client, les échantillons sont conservés pendant 6 mois et les rapports pendant 10 ans.

DTA 164 rev 26

Page 1 / 1



## E.26358877.0.PDF



7 Rue Charles Jourde  
 29200 BREST  
 Tél : 0230821209  
 Fax :  
 www.itga.fr



Accréditation n° 1-6090  
 Portée disponible  
 sur www.cofrac.fr



L'accréditation du COFRAC atteste de la compétence des laboratoires pour les seuls essais couverts par l'accréditation qui sont identifiés par le symbole : ►

### RAPPORT D'ESSAI N° IT382509-793 EN DATE DU 08/09/2025 RECHERCHE ET IDENTIFICATION D'AMIANTE SUR UN PRELEVEMENT DE MATERIAU

Ce rapport d'essai ne concerne que les échantillons soumis à l'analyse tels qu'ils ont été reçus au laboratoire.

#### Cliant :

APAVE INFRASTRUCTURE ET CONSTRUCTION FRANCE -  
 QUIMPER (BATIMENT BRETAGNE SUD)  
 M. Moustapha OULD  
 12 allée Claude Dervenn  
 29000 QUIMPER

#### Prélèvement :

Commande ITGA : IT3825-2994  
 Echantillon ITGA : IT382509-793  
 Reçu au laboratoire le : 04/09/2025

#### Réf. Cliant :

Le laboratoire n'est pas responsable des données fournies par le cliant qui sont simplement retranscrites ci-dessous.

Commande	C25171589-117734-138128-91006-110133651
Dossier cliant	ETS PUBLIC SANTE MENTALE FINISTERE SUD + - Sanitaires Extérieur - 18 RUE HENT GLAZ - 29107 - QUIMPER
Echantillon	P109 - Support Silenbloc - Zème - Machinerie ascenseurs - Centre - Moteur FAH 52
Description ITGA	Matériau souple noir avec poussières

#### Préparation

Effectuée de façon à être représentative de l'échantillon conformément à l'arrêté du 1er octobre 2019 :

- Pour une analyse au Microscope Electronique à Transmission Analytique (META) en fonction de la nature de la prise d'essai :
  - (A) - Traitement mécanique en milieu aqueux
  - (B) - Traitement chimique et mécanique au chloroforme

#### Technique Analytique

- Microscopie Electronique à Transmission Analytique (parties pertinentes de la norme NF X 43-050) : Morphologie, EDX et diffraction électronique
- La détection de fibres d'amiante est garantie si la teneur est supérieure ou égale à 0,1 % en masse.

#### Résultat :

Fraction Analysée	Technique analytique (Méthode de préparation) et date d'analyse	Résultat	Variété d'amiante	Eléments analytiques
► Matériau souple noir avec poussières	META (B) le 08/09/2025 Nombre de préparations : 1 Nombre de supports d'analyse : 1	Amiante non détecté (1)	---	Analyste : AKN

(1) Aucune fibre d'amiante n'a été détectée, l'échantillon objet de l'essai peut éventuellement renfermer une teneur en fibre d'amiante inférieure à la limite de détection.

Validé par : Eline GARNIER Analyste

La reproduction de ce rapport d'essai n'est autorisée que sous sa forme intégrale ; ce rapport ne doit pas être reproduit partiellement sans l'approbation du laboratoire.  
 Sauf demande particulière et écrite du cliant, les échantillons sont conservés pendant 6 mois et les rapports pendant 10 ans.

DTA 164 rev 26

Page 1 / 1

## E.26358878.0.PDF



7 Rue Charles Jourde  
 29200 BREST  
 Tél : 0230821209  
 Fax :  
 www.itga.fr



Accréditation n° 1-6090  
 Portée disponible  
 sur www.cofrac.fr



L'accréditation du COFRAC atteste de la compétence des laboratoires pour les seuls essais couverts par l'accréditation qui sont identifiés par le symbole : ►

### RAPPORT D'ESSAI N° IT382509-794 EN DATE DU 08/09/2025 RECHERCHE ET IDENTIFICATION D'AMIANTE SUR UN PRELEVEMENT DE MATERIAU

Ce rapport d'essai ne concerne que les échantillons soumis à l'analyse tels qu'ils ont été reçus au laboratoire.

#### Cliant :

APAVE INFRASTRUCTURE ET CONSTRUCTION FRANCE -  
 QUIMPER (BATIMENT BRETAGNE SUD)  
 M. Moustapha OULD  
 12 allée Claude Dervenn  
 29000 QUIMPER

#### Prélèvement :

Commande ITGA : IT3825-2994  
 Echantillon ITGA : IT382509-794  
 Reçu au laboratoire le : 04/09/2025

#### Réf. Cliant :

Le laboratoire n'est pas responsable des données fournies par le cliant qui sont simplement retranscrites ci-dessous.

Commande	C25171589-117734-138128-91006-110133651
Dossier cliant	ETS PUBLIC SANTE MENTALE FINISTERE SUD + - Sanitaires Extérieur - 18 RUE HENT GLAZ - 29107 - QUIMPER
Echantillon	P110 - Enduit lissage - 2ème - Machinerie ascenseurs - Toutes zones - Murs
Description ITGA	Enduit gris en faible quantité en vrac avec poussières

#### Préparation

Effectuée de façon à être représentative de l'échantillon conformément à l'arrêté du 1er octobre 2019 :

- Pour une analyse au Microscopie Electronique à Transmission Analytique (META) en fonction de la nature de la prise d'essai :
  - (A) - Traitement mécanique en milieu aqueux
  - (B) - Traitement chimique et mécanique au chloroforme

#### Technique Analytique

- Microscopie Electronique à Transmission Analytique (parties pertinentes de la norme NF X 43-050) : Morphologie, EDX et diffraction électronique
- La détection de fibres d'amiante est garantie si la teneur est supérieure ou égale à 0,1 % en masse.

#### Résultat :

Fraction Analysée	Technique analytique (Méthode de préparation) et date d'analyse	Résultat	Variété d'amiante	Eléments analytiques
► Enduit gris en faible quantité en vrac avec poussières	META (A) le 08/09/2025 Nombre de préparations : 1 Nombre de supports d'analyse : 1	Amiante non détecté (1)	---	Analyste : AKN (2)

- (1) Aucune fibre d'amiante n'a été détectée, l'échantillon objet de l'essai peut éventuellement renfermer une teneur en fibre d'amiante inférieure à la limite de détection.  
 (2) Pour les couches réceptionnées en vrac et identifiées comme telles, la limite de détection est garantie uniquement sur la prise d'essai et non par couche.

Validé par : Eline GARNIER Analyste

## E.26358879.0.PDF



7 Rue Charles Jourde  
29200 BREST  
Tél : 0230821209  
Fax :  
www.itga.fr



Accréditation n° 1-6090  
Portée disponible  
sur www.cofrac.fr



L'accréditation du COFRAC atteste de la compétence des laboratoires pour les seuls essais couverts par l'accréditation qui sont identifiés par le symbole : ►

### RAPPORT D'ESSAI N° IT382509-795 EN DATE DU 08/09/2025 RECHERCHE ET IDENTIFICATION D'AMIANTE SUR UN PRELEVEMENT DE MATERIAU

Ce rapport d'essai ne concerne que les échantillons soumis à l'analyse tels qu'ils ont été reçus au laboratoire.

#### Cliant :

APAVE INFRASTRUCTURE ET CONSTRUCTION FRANCE -  
QUIMPER (BATIMENT BRETAGNE SUD)  
M. Moustapha OULD  
12 allée Claude Dervenn  
29000 QUIMPER

#### Prélèvement :

Commande ITGA : IT3825-2994  
Echantillon ITGA : IT382509-795  
Reçu au laboratoire le : 04/09/2025

#### Réf. Client :

Le laboratoire n'est pas responsable des données fournies par le client qui sont simplement retranscrites ci-dessous.

Commande	C25171589-117734-138128-91006-110133651
Dossier client	ETS PUBLIC SANTE MENTALE FINISTERE SUD + - Sanitaires Extérieur - 18 RUE HENT GLAZ - 29107 - QUIMPER
Echantillon	P111 - Colle faience 10/10 Blanc - RDJ - Reserve alimentaire - AB - Murs
Description ITGA	Peinture / Joint cassant blanc / Carrelage / Colle grise

#### Préparation

Effectuée de façon à être représentative de l'échantillon conformément à l'arrêté du 1er octobre 2019 :

- Pour une analyse au Microscope Electronique à Transmission Analytique (META) en fonction de la nature de la prise d'essai :
  - (A) - Traitement mécanique en milieu aqueux
  - (B) - Traitement chimique et mécanique au chloroforme

#### Technique Analytique

- Microscopie Electronique à Transmission Analytique (parties pertinentes de la norme NF X 43-050) : Morphologie, EDX et diffraction électronique
- La détection de fibres d'amiante est garantie si la teneur est supérieure ou égale à 0,1 % en masse.

#### Résultat :

Fraction Analysée	Technique analytique (Méthode de préparation) et date d'analyse	Résultat	Variété d'amiante	Eléments analytiques
► Peinture non séparable + Joint cassant blanc non séparable	META (A) le 08/09/2025 Nombre de préparations : 1 Nombre de supports d'analyse : 1	Amiante non détecté (1)	---	Analyste : AKN (2)
► Colle grise	META (A) le 08/09/2025 Nombre de préparations : 1 Nombre de supports d'analyse : 1	Amiante non détecté (1)	---	Analyste : AKN

(1) Aucune fibre d'amiante n'a été détectée, l'échantillon objet de l'essai peut éventuellement renfermer une teneur en fibre d'amiante inférieure à la limite de détection.

(2) Pour les couches non-séparables et identifiées comme telles, la limite de détection est garantie sur la prise d'essai. La limite de détection est garantie sur chaque couche si la prise d'essai contient au plus 2 couches en quantité suffisante pour analyse.

Les couches formalisées en gras dans la description ITGA ont été identifiées par le laboratoire alors qu'elles n'avaient pas été distinguées par le client. Si les couches étaient susceptibles de contenir de l'amiante par nature elles ont fait l'objet d'une analyse.

Dans le cas d'une demande d'analyse de couche(s) spécifique(s), seules les couches non distinguables à l'œil nu par le client, ont été analysées.

Validé par : Elie GARNIER Analyste

La reproduction de ce rapport d'essai n'est autorisée que sous sa forme intégrale ; ce rapport ne doit pas être reproduit partiellement sans l'approbation du laboratoire.  
Sauf demande particulière et écrite du client, les échantillons sont conservés pendant 6 mois et les rapports pendant 10 ans.

DTA 164 rev 26

Page 1 / 1

## E.26358880.0.PDF



7 Rue Charles Jourde  
 29200 BREST  
 Tél : 0230821209  
 Fax :  
 www.itga.fr



Accréditation n° 1-6090  
 Portée disponible  
 sur www.cofrac.fr



L'accréditation du COFRAC atteste de la compétence des laboratoires pour les seuls essais couverts par l'accréditation qui sont identifiés par le symbole : ►

### RAPPORT D'ESSAI N° IT382509-796 EN DATE DU 08/09/2025 RECHERCHE ET IDENTIFICATION D'AMIANTE SUR UN PRELEVEMENT DE MATERIAU

Ce rapport d'essai ne concerne que les échantillons soumis à l'analyse tels qu'ils ont été reçus au laboratoire.

#### Cliant :

APAVE INFRASTRUCTURE ET CONSTRUCTION FRANCE -  
 QUIMPER (BATIMENT BRETAGNE SUD)  
 M. Moustapha OULD  
 12 allée Claude Dervenn  
 29000 QUIMPER

#### Prélèvement :

Commande ITGA : IT3825-2994  
 Echantillon ITGA : IT382509-796  
 Reçu au laboratoire le : 04/09/2025

#### Réf. Cliant :

Le laboratoire n'est pas responsable des données fournies par le cliant qui sont simplement retranscrites ci-dessous.

Commande	C25171589-117734-138128-91006-110133651
Dossier cliant	ETS PUBLIC SANTE MENTALE FINISTERE SUD + - Sanitaires Extérieur - 18 RUE HENT GLAZ - 29107 - QUIMPER
Echantillon	P112 - Revêtement sous évier - RDJ - Reserve alimentaire - A - EVIERS
Description ITGA	Matériau bleu en vrac

#### Préparation

Effectuée de façon à être représentative de l'échantillon conformément à l'arrêté du 1er octobre 2019 :

- Pour une analyse au Microscope Electronique à Transmission Analytique (META) en fonction de la nature de la prise d'essai :
  - (A) - Traitement mécanique en milieu aqueux
  - (B) - Traitement chimique et mécanique au chloroforme

#### Technique Analytique

- Microscopie Electronique à Transmission Analytique (parties pertinentes de la norme NF X 43-050) : Morphologie, EDX et diffraction électronique
- La détection de fibres d'amiante est garantie si la teneur est supérieure ou égale à 0,1 % en masse.

#### Résultat :

Fraction Analysée	Technique analytique (Méthode de préparation) et date d'analyse	Résultat	Variété d'amiante	Eléments analytiques
► Matériau bleu en vrac	META (B) le 08/09/2025 Nombre de préparations : 1 Nombre de supports d'analyse : 1	Amiante non détecté (1)	---	Analyste : AKN (2)

- (1) Aucune fibre d'amiante n'a été détectée, l'échantillon objet de l'essai peut éventuellement renfermer une teneur en fibre d'amiante inférieure à la limite de détection.  
 (2) Pour les couches réceptionnées en vrac et identifiées comme telles, la limite de détection est garantie uniquement sur la prise d'essai et non par couche.

Validé par : Eline GARNIER Analyste



## E.26358881.0.PDF



7 Rue Charles Jourde  
 29200 BREST  
 Tél : 0230821209  
 Fax :  
 www.itga.fr



Accréditation n° 1-6090  
 Portée disponible  
 sur www.cofrac.fr



L'accréditation du COFRAC atteste de la compétence des laboratoires pour les seuls essais couverts par l'accréditation qui sont identifiés par le symbole : ►

### RAPPORT D'ESSAI N° IT382509-797 EN DATE DU 08/09/2025 RECHERCHE ET IDENTIFICATION D'AMIANTE SUR UN PRELEVEMENT DE MATERIAU

Ce rapport d'essai ne concerne que les échantillons soumis à l'analyse tels qu'ils ont été reçus au laboratoire.

#### Cliant :

APAVE INFRASTRUCTURE ET CONSTRUCTION FRANCE -  
 QUIMPER (BATIMENT BRETAGNE SUD)  
 M. Moustapha OULD  
 12 allée Claude Dervenn  
 29000 QUIMPER

#### Prélèvement :

Commande ITGA : IT3825-2994  
 Echantillon ITGA : IT382509-797  
 Reçu au laboratoire le : 04/09/2025

#### Réf. Cliant :

Le laboratoire n'est pas responsable des données fournies par le cliant qui sont simplement retranscrites ci-dessous.

Commande	C25171589-117734-138128-91006-110133651
Dossier cliant	ETS PUBLIC SANTE MENTALE FINISTERE SUD + - Sanitaires Extérieur - 18 RUE HENT GLAZ - 29107 - QUIMPER
Echantillon	P113 - Colle + ragréage Linoleum gris - RDJ - Bureau 1 - Sol - Plancher
Description ITGA	Revêtement souple gris / Colle polymère jaune / Ragréage gris avec poussières

#### Préparation

Effectuée de façon à être représentative de l'échantillon conformément à l'arrêté du 1er octobre 2019 :

- Pour une analyse au Microscopie Electronique à Transmission Analytique (META) en fonction de la nature de la prise d'essai :
  - (A) - Traitement mécanique en milieu aqueux
  - (B) - Traitement chimique et mécanique au chloroforme

#### Technique Analytique

- Microscopie Electronique à Transmission Analytique (parties pertinentes de la norme NF X 43-050) : Morphologie, EDX et diffraction électronique
- La détection de fibres d'amiante est garantie si la teneur est supérieure ou égale à 0,1 % en masse.

#### Résultat :

Fraction Analysée	Technique analytique (Méthode de préparation) et date d'analyse	Résultat	Variété d'amiante	Eléments analytiques
► Revêtement souple gris	META (A) le 08/09/2025 Nombre de préparations : 1 Nombre de supports d'analyse : 1	Amiante non détecté (1)	---	Analyste : AKN
► Colle polymère jaune non séparable + Ragréage gris avec poussières non séparable	META (A) le 08/09/2025 Nombre de préparations : 1 Nombre de supports d'analyse : 1	Amiante non détecté (1)	---	Analyste : AKN (2)

(1) Aucune fibre d'amiante n'a été détectée, l'échantillon objet de l'essai peut éventuellement renfermer une teneur en fibre d'amiante inférieure à la limite de détection.

(2) Pour les couches non-séparables et identifiées comme telles, la limite de détection est garantie sur la prise d'essai. La limite de détection est garantie sur chaque couche si la prise d'essai contient au plus 2 couches en quantité suffisante pour analyse.

Validé par : Eline GARNIER Analyste

La reproduction de ce rapport d'essai n'est autorisée que sous sa forme intégrale ; ce rapport ne doit pas être reproduit partiellement sans l'approbation du laboratoire.  
 Sauf demande particulière et écrite du cliant, les échantillons sont conservés pendant 6 mois et les rapports pendant 10 ans.

DTA 164 rev 26

Page 1 / 1

E.26358883.0.PDF



7 Rue Charles Jourde  
29200 BREST  
Tél : 0230821209  
Fax :  
www.itga.fr



Accréditation n° 1-6090

Portée disponible  
sur www.cofrac.fr



L'accréditation du COFRAC atteste de la compétence des laboratoires pour les seuls essais couverts par l'accréditation qui sont identifiés par le symbole : ►

## RAPPORT D'ESSAI N° IT382509-798 EN DATE DU 08/09/2025 RECHERCHE ET IDENTIFICATION D'AMIANTE SUR UN PRELEVEMENT DE MATERIAU

Ce rapport d'essai ne concerne que les échantillons soumis à l'analyse tels qu'ils ont été reçus au laboratoire.

### Cliant :

APAVE INFRASTRUCTURE ET CONSTRUCTION FRANCE -  
QUIMPER (BATIMENT BRETAGNE SUD)  
M. Moustapha OULD  
12 allée Claude Dervenn  
29000 QUIMPER

### Prélèvement :

Commande ITGA : IT3825-2994  
Echantillon ITGA : IT382509-798  
Reçu au laboratoire le : 04/09/2025

**Réf. Client :** Le laboratoire n'est pas responsable des données fournies par le client qui sont simplement retranscrites ci-dessous.

Commande	C25171589-117734-138128-91006-110133651
Dossier client	ETS PUBLIC SANTE MENTALE FINISTERE SUD + - Sanitaires Extérieur - 18 RUE HENT GLAZ - 29107 - QUIMPER
Echantillon	P114 - Colle faience 15/15 Blanc - RDJ - Rangement Bureau 2 - C - Murs
Description ITGA	Carrelage / <b>Peintures multiples</b> / <b>Joint cassant gris en faible quantité</b> / Colle beige / <b>Couche plâtreuse blanche</b>

**Préparation** Effectuée de façon à être représentative de l'échantillon conformément à l'arrêté du 1er octobre 2019 :

- Pour une analyse au Microscope Electronique à Transmission Analytique (META) en fonction de la nature de la prise d'essai :
  - (A) - Traitement mécanique en milieu aqueux
  - (B) - Traitement chimique et mécanique au chloroforme

### Technique Analytique

- Microscopie Electronique à Transmission Analytique (parties pertinentes de la norme NF X 43-050) : Morphologie, EDX et diffraction électronique
- La détection de fibres d'amiante est garantie si la teneur est supérieure ou égale à 0,1 % en masse.

### Résultat :

Fraction Analysée	Technique analytique (Méthode de préparation) et date d'analyse	Résultat	Variété d'amiante	Eléments analytiques
► Peintures multiples non séparable + Joint cassant gris en faible quantité non séparable + Colle beige non séparable + Couche plâtreuse blanche non séparable	META (A) le 05/09/2025 Nombre de préparations : 1 Nombre de supports d'analyse : 1	Amiante non détecté (1)	---	Analyste : EEG (2)

(1) Aucune fibre d'amiante n'a été détectée, l'échantillon objet de l'essai peut éventuellement renfermer une teneur en fibre d'amiante inférieure à la limite de détection.

(2) Pour les couches non-séparables et identifiées comme telles, la limite de détection est garantie sur la prise d'essai. La limite de détection est garantie sur chaque couche si la prise d'essai contient au plus 2 couches en quantité suffisante pour analyse.

Les couches formalisées en gras dans la description ITGA ont été identifiées par le laboratoire alors qu'elles n'avaient pas été distinguées par le client. Si les couches étaient susceptibles de contenir de l'amiante par nature elles ont fait l'objet d'une analyse.

Dans le cas d'une demande d'analyse de couche(s) spécifique(s), seules les couches non distinguables à l'œil nu par le client, ont été analysées.

Validé par : Eline GARNIER Analyste

La reproduction de ce rapport d'essai n'est autorisée que sous sa forme intégrale ; ce rapport ne doit pas être reproduit partiellement sans l'approbation du laboratoire.  
Sauf demande particulière et écrite du client, les échantillons sont conservés pendant 6 mois et les rapports pendant 10 ans.

DTA 164 rev 26

Page 1 / 1

## E.26358885.0.PDF



7 Rue Charles Jourde  
 29200 BREST  
 Tél : 0230821209  
 Fax :  
 www.itga.fr



Accréditation n° 1-6090  
 Portée disponible  
 sur www.cofrac.fr



L'accréditation du COFRAC atteste de la compétence des laboratoires pour les seuls essais couverts par l'accréditation qui sont identifiés par le symbole : ►

### RAPPORT D'ESSAI N° IT382509-799 EN DATE DU 08/09/2025 RECHERCHE ET IDENTIFICATION D'AMIANTE SUR UN PRELEVEMENT DE MATERIAU

Ce rapport d'essai ne concerne que les échantillons soumis à l'analyse tels qu'ils ont été reçus au laboratoire.

#### Cliant :

APAVE INFRASTRUCTURE ET CONSTRUCTION FRANCE -  
 QUIMPER (BATIMENT BRETAGNE SUD)  
 M. Moustapha OULD  
 12 allée Claude Dervenn  
 29000 QUIMPER

#### Prélèvement :

Commande ITGA : IT3825-2994  
 Echantillon ITGA : IT382509-799  
 Reçu au laboratoire le : 04/09/2025

#### Réf. Client :

Le laboratoire n'est pas responsable des données fournies par le client qui sont simplement retranscrites ci-dessous.

Commande	C25171589-117734-138128-91006-110133651
Dossier client	ETS PUBLIC SANTE MENTALE FINISTERE SUD + - Sanitaires Extérieur - 18 RUE HENT GLAZ - 29107 - QUIMPER
Echantillon	P115 - Colle moquette murale + enduit - RDJ - Stockage affaires patients - Toutes zones - Murs
Description ITGA	Moquette marron / Colle polymère incolore / Enduit plâtreux blanc / <b>Ragréage gris</b>

#### Préparation

Effectuée de façon à être représentative de l'échantillon conformément à l'arrêté du 1er octobre 2019 :

- Pour une analyse au Microscope Electronique à Transmission Analytique (META) en fonction de la nature de la prise d'essai :
  - (A) - Traitement mécanique en milieu aqueux
  - (B) - Traitement chimique et mécanique au chloroforme

#### Technique Analytique

- Microscopie Electronique à Transmission Analytique (parties pertinentes de la norme NF X 43-050) : Morphologie, EDX et diffraction électronique
- La détection de fibres d'amiante est garantie si la teneur est supérieure ou égale à 0,1 % en masse.

#### Résultat :

Fraction Analysée	Technique analytique (Méthode de préparation) et date d'analyse	Résultat	Variété d'amiante	Eléments analytiques
► Moquette marron	META (B) le 08/09/2025 Nombre de préparations : 1 Nombre de supports d'analyse : 1	Amiante non détecté (1)	---	Analyste : AKN
► Colle polymère incolore non séparable + Enduit plâtreux blanc non séparable + Ragréage gris non séparable	META (A) le 05/09/2025 Nombre de préparations : 1 Nombre de supports d'analyse : 1	<b>Présence de fibres d'amiante</b>	<b>Chrysotile</b>	Analyste : EEG (2)

(1) Aucune fibre d'amiante n'a été détectée, l'échantillon objet de l'essai peut éventuellement renfermer une teneur en fibre d'amiante inférieure à la limite de détection.

(2) Pour les couches non-séparables et identifiées comme telles, la limite de détection est garantie sur la prise d'essai. La limite de détection est garantie sur chaque couche si la prise d'essai contient au plus 2 couches en quantité suffisante pour analyse.

Les couches formalisées en gras dans la description ITGA ont été identifiées par le laboratoire alors qu'elles n'avaient pas été distinguées par le client. Si les couches étaient susceptibles de contenir de l'amiante par nature elles ont fait l'objet d'une analyse.

Dans le cas d'une demande d'analyse de couche(s) spécifique(s), seules les couches non distinguables à l'œil nu par le client, ont été analysées.

Validé par : Elina GARNIER Analyste

La reproduction de ce rapport d'essai n'est autorisée que sous sa forme intégrale ; ce rapport ne doit pas être reproduit partiellement sans l'approbation du laboratoire.  
 Sauf demande particulière et écrite du client, les échantillons sont conservés pendant 6 mois et les rapports pendant 10 ans.

DTA 164 rev 26

Page 1 / 1



## E.26358886.0.PDF



7 Rue Charles Jourde  
 29200 BREST  
 Tél : 0230821209  
 Fax :  
 www.itga.fr



Accréditation n° 1-6090  
 Portée disponible  
 sur www.cofrac.fr



L'accréditation du COFRAC atteste de la compétence des laboratoires pour les seuls essais couverts par l'accréditation qui sont identifiés par le symbole : ►

### RAPPORT D'ESSAI N° IT382509-800 EN DATE DU 08/09/2025 RECHERCHE ET IDENTIFICATION D'AMIANTE SUR UN PRELEVEMENT DE MATERIAU

Ce rapport d'essai ne concerne que les échantillons soumis à l'analyse tels qu'ils ont été reçus au laboratoire.

#### Cliant :

APAVE INFRASTRUCTURE ET CONSTRUCTION FRANCE -  
 QUIMPER (BATIMENT BRETAGNE SUD)  
 M. Moustapha OULD  
 12 allée Claude Dervenn  
 29000 QUIMPER

#### Prélèvement :

Commande ITGA : IT3825-2994  
 Echantillon ITGA : IT382509-800  
 Reçu au laboratoire le : 04/09/2025

#### Réf. Client :

Le laboratoire n'est pas responsable des données fournies par le client qui sont simplement retranscrites ci-dessous.

Commande	C25171589-117734-138128-91006-110133651
Dossier client	ETS PUBLIC SANTE MENTALE FINISTERE SUD + - Sanitaires Extérieur - 18 RUE HENT GLAZ - 29107 - QUIMPER
Echantillon	P116 - Colle + ragréage + liège - RDJ - Stockage affaires patients - Sol - Plancher
Description ITGA	Matériau en liège marron avec poussières / Colle polymère jaune / Ragréage gris

#### Préparation

Effectuée de façon à être représentative de l'échantillon conformément à l'arrêté du 1er octobre 2019 :

- Pour une analyse au Microscopie Electronique à Transmission Analytique (META) en fonction de la nature de la prise d'essai :
  - (A) - Traitement mécanique en milieu aqueux
  - (B) - Traitement chimique et mécanique au chloroforme

#### Technique Analytique

- Microscopie Electronique à Transmission Analytique (parties pertinentes de la norme NF X 43-050) : Morphologie, EDX et diffraction électronique
- La détection de fibres d'amiante est garantie si la teneur est supérieure ou égale à 0,1 % en masse.

#### Résultat :

Fraction Analysée	Technique analytique (Méthode de préparation) et date d'analyse	Résultat	Variété d'amiante	Eléments analytiques
► Matériau en liège marron avec poussières non séparable + Colle polymère jaune non séparable + Ragréage gris non séparable	META (A) le 08/09/2025 Nombre de préparations : 2 Nombre de supports d'analyse : 2	Amiante non détecté (1)	---	Autres fibres inhalables distingues par M. (2) Analyse : AKN (3)

- (1) Aucune fibre d'amiante n'a été détectée, l'échantillon objet de l'essai peut éventuellement renfermer une teneur en fibre d'amiante inférieure à la limite de détection.  
 (2) D'autres fibres minérales susceptibles d'être inhalées (dont la largeur est inférieure à 3 µm) ont été détectées. Ces fibres ont pu être différenciées de fibres d'amiante via les critères d'identification reportés dans les données analytiques (M : Morphologie / D : Diffraction électronique / A : Analyse EDX).  
 (3) Pour les couches non-séparables et identifiées comme telles, la limite de détection est garantie sur la prise d'essai. La limite de détection est garantie sur chaque couche si la prise d'essai contient au plus 2 couches en quantité suffisante pour analyse.

Validé par : Elina GARNIER Analyste

La reproduction de ce rapport d'essai n'est autorisée que sous sa forme intégrale ; ce rapport ne doit pas être reproduit partiellement sans l'approbation du laboratoire.  
 Sauf demande particulière et écrite du client, les échantillons sont conservés pendant 6 mois et les rapports pendant 10 ans.

DTA 164 rev 26

Page 1 / 1

## E.26358888.0.PDF



7 Rue Charles Jourde  
 29200 BREST  
 Tél : 0230821209  
 Fax :  
 www.itga.fr



Accréditation n° 1-6090  
 Portée disponible  
 sur www.cofrac.fr



L'accréditation du COFRAC atteste de la compétence des laboratoires pour les seuls essais couverts par l'accréditation qui sont identifiés par le symbole : ►

### RAPPORT D'ESSAI N° IT382509-801 EN DATE DU 08/09/2025 RECHERCHE ET IDENTIFICATION D'AMIANTE SUR UN PRELEVEMENT DE MATERIAU

Ce rapport d'essai ne concerne que les échantillons soumis à l'analyse tels qu'ils ont été reçus au laboratoire.

#### Client :

APAVE INFRASTRUCTURE ET CONSTRUCTION FRANCE -  
 QUIMPER (BATIMENT BRETAGNE SUD)  
 M. Moustapha OULD  
 12 allée Claude Dervenn  
 29000 QUIMPER

#### Prélèvement :

Commande ITGA : IT3825-2994  
 Echantillon ITGA : IT382509-801  
 Reçu au laboratoire le : 04/09/2025

#### Réf. Client :

Le laboratoire n'est pas responsable des données fournies par le client qui sont simplement retranscrites ci-dessous.

Commande	C25171589-117734-138128-91006-110133651
Dossier client	ETS PUBLIC SANTE MENTALE FINISTERE SUD + - Sanitaires Extérieur - 18 RUE HENT GLAZ - 29107 - QUIMPER
Echantillon	P117 - Tampon bitumineux - RDJ - Circulations 2 - Face WC - Placard
Description ITGA	Tampon bitumineux noir avec poussières

#### Préparation

Effectuée de façon à être représentative de l'échantillon conformément à l'arrêté du 1er octobre 2019 :

- Pour une analyse au Microscopie Electronique à Transmission Analytique (META) en fonction de la nature de la prise d'essai :
  - (A) - Traitement mécanique en milieu aqueux
  - (B) - Traitement chimique et mécanique au chloroforme

#### Technique Analytique

- Microscopie Electronique à Transmission Analytique (parties pertinentes de la norme NF X 43-050) : Morphologie, EDX et diffraction électronique
- La détection de fibres d'amiante est garantie si la teneur est supérieure ou égale à 0,1 % en masse.

#### Résultat :

Fraction Analysée	Technique analytique (Méthode de préparation) et date d'analyse	Résultat	Variété d'amiante	Eléments analytiques
► Tampon bitumineux noir avec poussières	META (B) le 08/09/2025 Nombre de préparations : 2 Nombre de supports d'analyse : 2	Présence de fibres d'amiante	Chrysotile	Analyste : EEG

Validé par : Eléine GARNIER Analyste

La reproduction de ce rapport d'essai n'est autorisée que sous sa forme intégrale ; ce rapport ne doit pas être reproduit partiellement sans l'approbation du laboratoire.  
 Sauf demande particulière et écrite du client, les échantillons sont conservés pendant 6 mois et les rapports pendant 10 ans.

DTA 164 rev 26

Page 1 / 1

## E.26358890.0.PDF



7 Rue Charles Jourde  
29200 BREST  
Tél : 0230821209  
Fax :  
www.itga.fr



Accréditation n° 1-6090  
Portée disponible  
sur www.cofrac.fr



L'accréditation du COFRAC atteste de la compétence des laboratoires pour les seuls essais couverts par l'accréditation qui sont identifiés par le symbole : ►

### RAPPORT D'ESSAI N° IT382509-802 EN DATE DU 08/09/2025 RECHERCHE ET IDENTIFICATION D'AMIANTE SUR UN PRELEVEMENT DE MATERIAU

Ce rapport d'essai ne concerne que les échantillons soumis à l'analyse tels qu'ils ont été reçus au laboratoire.

#### Cliant :

APAVE INFRASTRUCTURE ET CONSTRUCTION FRANCE -  
QUIMPER (BATIMENT BRETAGNE SUD)  
M. Moustapha OULD  
12 allée Claude Dervenn  
29000 QUIMPER

#### Prélèvement :

Commande ITGA : IT3825-2994  
Echantillon ITGA : IT382509-802  
Reçu au laboratoire le : 04/09/2025

#### Réf. Client :

Le laboratoire n'est pas responsable des données fournies par le client qui sont simplement retranscrites ci-dessous.

Commande	C25171589-117734-138128-91006-110133651
Dossier client	ETS PUBLIC SANTE MENTALE FINISTERE SUD + - Sanitaires Extérieur - 18 RUE HENT GLAZ - 29107 - QUIMPER
Echantillon	P118 - Colle faience 15/15 Blanc - RDJ - Accueil jardin d'enfants - A - Murs
Description ITGA	Carrelage / Peinture / Colle beige / Couche plâtreuse blanche / Matériau gris en faible quantité en vrac

#### Préparation

Effectuée de façon à être représentative de l'échantillon conformément à l'arrêté du 1er octobre 2019 :

- Pour une analyse au Microscope Electronique à Transmission Analytique (META) en fonction de la nature de la prise d'essai :
  - (A) - Traitement mécanique en milieu aqueux
  - (B) - Traitement chimique et mécanique au chloroforme

#### Technique Analytique

- Microscopie Electronique à Transmission Analytique (parties pertinentes de la norme NF X 43-050) : Morphologie, EDX et diffraction électronique
- La détection de fibres d'amiante est garantie si la teneur est supérieure ou égale à 0,1 % en masse.

#### Résultat :

Fraction Analysée	Technique analytique (Méthode de préparation) et date d'analyse	Résultat	Variété d'amiante	Eléments analytiques
► Peinture non séparable + Colle beige non séparable + Couche plâtreuse blanche non séparable + Matériau gris en faible quantité en vrac non séparable	META (A) le 08/09/2025 Nombre de préparations : 1 Nombre de supports d'analyse : 1	Présence de fibres d'amiante	Chrysotile	Analyste : AKN (1)

(1) Pour les couches réceptionnées en vrac et identifiées comme telles, la limite de détection est garantie uniquement sur la prise d'essai et non par couche.

Les couches formalisées en gras dans la description ITGA ont été identifiées par le laboratoire alors qu'elles n'avaient pas été distinguées par le client. Si les couches étaient susceptibles de contenir de l'amiante par nature elles ont fait l'objet d'une analyse.

Dans le cas d'une demande d'analyse de couche(s) spécifique(s), seules les couches non distinguables à l'œil nu par le client, ont été analysées.

Validé par : Eline GARNIER Analyste

La reproduction de ce rapport d'essai n'est autorisée que sous sa forme intégrale ; ce rapport ne doit pas être reproduit partiellement sans l'approbation du laboratoire.  
Sauf demande particulière et écrite du client, les échantillons sont conservés pendant 6 mois et les rapports pendant 10 ans.

DTA 164 rev 26

Page 1 / 1

## E.26358892.0.PDF



7 Rue Charles Jourde  
 29200 BREST  
 Tél : 0230821209  
 Fax :  
 www.itga.fr



Accréditation n° 1-6090  
 Portée disponible  
 sur www.cofrac.fr



L'accréditation du COFRAC atteste de la compétence des laboratoires pour les seuls essais couverts par l'accréditation qui sont identifiés par le symbole : ►

### RAPPORT D'ESSAI N° IT382509-803 EN DATE DU 08/09/2025 RECHERCHE ET IDENTIFICATION D'AMIANTE SUR UN PRELEVEMENT DE MATERIAU

Ce rapport d'essai ne concerne que les échantillons soumis à l'analyse tels qu'ils ont été reçus au laboratoire.

#### Cliant :

APAVE INFRASTRUCTURE ET CONSTRUCTION FRANCE -  
 QUIMPER (BATIMENT BRETAGNE SUD)  
 M. Moustapha OULD  
 12 allée Claude Dervenn  
 29000 QUIMPER

#### Prélèvement :

Commande ITGA : IT3825-2994  
 Echantillon ITGA : IT382509-803  
 Reçu au laboratoire le : 04/09/2025

#### Réf. Cliant :

Le laboratoire n'est pas responsable des données fournies par le cliant qui sont simplement retranscrites ci-dessous.

Commande	C25171589-117734-138128-91006-110133651
Dossier cliant	ETS PUBLIC SANTE MENTALE FINISTERE SUD + - Sanitaires Extérieur - 18 RUE HENT GLAZ - 29107 - QUIMPER
Echantillon	P119 - Enduit + peinture pailletée - RDJ - Accueil jardin d'enfants - BCD - Murs
Description ITGA	Peinture / Enduit plâtreux blanc / Enduit gris en vrac

#### Préparation

Effectuée de façon à être représentative de l'échantillon conformément à l'arrêté du 1er octobre 2019 :

- Pour une analyse au Microscopie Electronique à Transmission Analytique (META) en fonction de la nature de la prise d'essai :
  - (A) - Traitement mécanique en milieu aqueux
  - (B) - Traitement chimique et mécanique au chloroforme

#### Technique Analytique

- Microscopie Electronique à Transmission Analytique (parties pertinentes de la norme NF X 43-050) : Morphologie, EDX et diffraction électronique
- La détection de fibres d'amiante est garantie si la teneur est supérieure ou égale à 0,1 % en masse.

#### Résultat :

Fraction Analysée	Technique analytique (Méthode de préparation) et date d'analyse	Résultat	Variété d'amiante	Eléments analytiques
► Peinture non séparable + Enduit plâtreux blanc non séparable + Enduit gris en vrac non séparable	META (A) le 08/09/2025 Nombre de préparations : 1 Nombre de supports d'analyse : 1	Présence de fibres d'amiante	Chrysotile	Analyste : AKN (1)

(1) Pour les couches réceptionnées en vrac et identifiées comme telles, la limite de détection est garantie uniquement sur la prise d'essai et non par couche.

Validé par : Eline GARNIER Analyste

La reproduction de ce rapport d'essai n'est autorisée que sous sa forme intégrale ; ce rapport ne doit pas être reproduit partiellement sans l'approbation du laboratoire.  
 Sauf demande particulière et écrite du cliant, les échantillons sont conservés pendant 6 mois et les rapports pendant 10 ans.

DTA 164 rev 26

Page 1 / 1



## E.26358894.0.PDF



7 Rue Charles Jourde  
29200 BREST  
Tél : 0230821209  
Fax :  
www.itga.fr



Accréditation n° 1-6090  
Portée disponible  
sur www.cofrac.fr



L'accréditation du COFRAC atteste de la compétence des laboratoires pour les seuls essais couverts par l'accréditation qui sont identifiés par le symbole : ►

### RAPPORT D'ESSAI N° IT382509-804 EN DATE DU 08/09/2025 RECHERCHE ET IDENTIFICATION D'AMIANTE SUR UN PRELEVEMENT DE MATERIAU

Ce rapport d'essai ne concerne que les échantillons soumis à l'analyse tels qu'ils ont été reçus au laboratoire.

#### Cliant :

APAVE INFRASTRUCTURE ET CONSTRUCTION FRANCE -  
QUIMPER (BATIMENT BRETAGNE SUD)  
M. Moustapha OULD  
12 allée Claude Dervenn  
29000 QUIMPER

#### Prélèvement :

Commande ITGA : IT3825-2994  
Echantillon ITGA : IT382509-804  
Reçu au laboratoire le : 04/09/2025

Réf. Client : Le laboratoire n'est pas responsable des données fournies par le client qui sont simplement retranscrites ci-dessous.

Commande	C25171589-117734-138128-91006-110133651
Dossier client	ETS PUBLIC SANTE MENTALE FINISTERE SUD + - Sanitaires Extérieur - 18 RUE HENT GLAZ - 29107 - QUIMPER
Echantillon	P120 - Colle faience 15/15 Blanc - RDJ - WC 2 - BCD - Murs
Description ITGA	<b>Joint cassant beige</b> / Carrelage / Colle beige en faible quantité avec poussières / <b>Couche plâtreuse blanche en faible quantité</b>

#### Préparation

Effectuée de façon à être représentative de l'échantillon conformément à l'arrêté du 1er octobre 2019 :

- Pour une analyse au Microscope Electronique à Transmission Analytique (META) en fonction de la nature de la prise d'essai :
  - (A) - Traitement mécanique en milieu aqueux
  - (B) - Traitement chimique et mécanique au chloroforme

#### Technique Analytique

- Microscopie Electronique à Transmission Analytique (parties pertinentes de la norme NF X 43-050) : Morphologie, EDX et diffraction électronique
- La détection de fibres d'amiante est garantie si la teneur est supérieure ou égale à 0,1 % en masse.

#### Résultat :

Fraction Analysée	Technique analytique (Méthode de préparation) et date d'analyse	Résultat	Variété d'amiante	Eléments analytiques
► Joint cassant beige	META (A) le 08/09/2025 Nombre de préparations : 1 Nombre de supports d'analyse : 1	Amiante non détecté (2)	---	Analyste : AKN
► Colle beige en faible quantité avec poussières non séparable + Couche plâtreuse blanche en faible quantité non séparable	META (A) le 08/09/2025 Nombre de préparations : 2 Nombre de supports d'analyse : 2	Présence de fibres d'amiante (1)	Chrysotile	Analyste : EEG (3)

(1) Seules quelques fibres d'amiante ont été détectées.

(2) Aucune fibre d'amiante n'a été détectée, l'échantillon objet de l'essai peut éventuellement renfermer une teneur en fibre d'amiante inférieure à la limite de détection.

(3) Pour les couches non-séparables et identifiées comme telles, la limite de détection est garantie sur la prise d'essai. La limite de détection est garantie sur chaque couche si la prise d'essai contient au plus 2 couches en quantité suffisante pour analyse.

Les couches formalisées en gras dans la description ITGA ont été identifiées par le laboratoire alors qu'elles n'avaient pas été distinguées par le client. Si les couches étaient susceptibles de contenir de l'amiante par nature elles ont fait l'objet d'une analyse.

Dans le cas d'une demande d'analyse de couche(s) spécifique(s), seules les couches non distinguables à l'œil nu par le client, ont été analysées.

Validé par : Eline GARNIER Analyste

La reproduction de ce rapport d'essai n'est autorisée que sous sa forme intégrale ; ce rapport ne doit pas être reproduit partiellement sans l'approbation du laboratoire.  
Sauf demande particulière et écrite du client, les échantillons sont conservés pendant 6 mois et les rapports pendant 10 ans.

DTA 164 rev 26

Page 1 / 1

## E.26358896.0.PDF



7 Rue Charles Jourde  
29200 BREST  
Tél : 0230821209  
Fax :  
www.itga.fr



Accréditation n° 1-6090  
Portée disponible  
sur www.cofrac.fr



L'accréditation du COFRAC atteste de la compétence des laboratoires pour les seuls essais couverts par l'accréditation qui sont identifiés par le symbole : ►

### RAPPORT D'ESSAI N° IT382509-805 EN DATE DU 08/09/2025 RECHERCHE ET IDENTIFICATION D'AMIANTE SUR UN PRELEVEMENT DE MATERIAU

Ce rapport d'essai ne concerne que les échantillons soumis à l'analyse tels qu'ils ont été reçus au laboratoire.

#### Cliant :

APAVE INFRASTRUCTURE ET CONSTRUCTION FRANCE -  
QUIMPER (BATIMENT BRETAGNE SUD)  
M. Moustapha OULD  
12 allée Claude Dervenn  
29000 QUIMPER

#### Prélèvement :

Commande ITGA : IT3825-2994  
Echantillon ITGA : IT382509-805  
Reçu au laboratoire le : 04/09/2025

**Réf. Client :** Le laboratoire n'est pas responsable des données fournies par le client qui sont simplement retranscrites ci-dessous.

Commande	C25171589-117734-138128-91006-110133651
Dossier client	ETS PUBLIC SANTE MENTALE FINISTERE SUD + - Sanitaires Extérieur - 18 RUE HENT GLAZ - 29107 - QUIMPER
Echantillon	P121 - Colle + ragréage Linoleum jaune - RDJ - Salle de musicothérapie - Sol - Plancher
Description ITGA	Revêtement souple jaune / Colle polymère jaune / <b>Peinture</b> / Ragréage rose / <b>Matériau compact gris hétérogène</b>

#### Préparation

Effectuée de façon à être représentative de l'échantillon conformément à l'arrêté du 1er octobre 2019 :

- Pour une analyse au Microscope Electronique à Transmission Analytique (META) en fonction de la nature de la prise d'essai :
  - (A) - Traitement mécanique en milieu aqueux
  - (B) - Traitement chimique et mécanique au chloroforme

#### Technique Analytique

- Microscopie Electronique à Transmission Analytique (parties pertinentes de la norme NF X 43-050) : Morphologie, EDX et diffraction électronique
- La détection de fibres d'amiante est garantie si la teneur est supérieure ou égale à 0,1 % en masse.

#### Résultat :

Fraction Analysée	Technique analytique (Méthode de préparation) et date d'analyse	Résultat	Variété d'amiante	Eléments analytiques
► Revêtement souple jaune	META (A) le 08/09/2025 Nombre de préparations : 1 Nombre de supports d'analyse : 1	Amiante non détecté (1)	---	Analyste : AKN
► Colle polymère jaune non séparable + Peinture non séparable + Ragréage rose non séparable + Matériau compact gris hétérogène non séparable	META (A) le 08/09/2025 Nombre de préparations : 1 Nombre de supports d'analyse : 1	Amiante non détecté (1)	---	Analyste : AKN (2)

(1) Aucune fibre d'amiante n'a été détectée, l'échantillon objet de l'essai peut éventuellement renfermer une teneur en fibre d'amiante inférieure à la limite de détection.

(2) Pour les couches non-séparables et identifiées comme telles, la limite de détection est garantie sur la prise d'essai. La limite de détection est garantie sur chaque couche si la prise d'essai contient au plus 2 couches en quantité suffisante pour analyse.

Les couches formalisées en gras dans la description ITGA ont été identifiées par le laboratoire alors qu'elles n'avaient pas été distinguées par le client. Si les couches étaient susceptibles de contenir de l'amiante par nature elles ont fait l'objet d'une analyse.

Dans le cas d'une demande d'analyse de couche(s) spécifique(s), seules les couches non distinguables à l'œil nu par le client, ont été analysées.

Validé par : Eline GARNIER Analyste

La reproduction de ce rapport d'essai n'est autorisée que sous sa forme intégrale ; ce rapport ne doit pas être reproduit partiellement sans l'approbation du laboratoire.  
Sauf demande particulière et écrite du client, les échantillons sont conservés pendant 6 mois et les rapports pendant 10 ans.

DTA 164 rev 26

Page 1 / 1



E.26358898.0.PDF



7 Rue Charles Jourde  
29200 BREST  
Tél : 0230821209  
Fax :  
www.itga.fr



Accréditation n° 1-6090  
Portée disponible  
sur www.cofrac.fr



L'accréditation du COFRAC atteste de la compétence des laboratoires pour les seuls essais couverts par l'accréditation qui sont identifiés par le symbole : ►

## RAPPORT D'ESSAI N° IT382509-806 EN DATE DU 08/09/2025 RECHERCHE ET IDENTIFICATION D'AMIANTE SUR UN PRELEVEMENT DE MATERIAU

Ce rapport d'essai ne concerne que les échantillons soumis à l'analyse tels qu'ils ont été reçus au laboratoire.

### Cliant :

APAVE INFRASTRUCTURE ET CONSTRUCTION FRANCE -  
QUIMPER (BATIMENT BRETAGNE SUD)  
M. Moustapha OULD  
12 allée Claude Dervenn  
29000 QUIMPER

### Prélèvement :

Commande ITGA : IT3825-2994  
Echantillon ITGA : IT382509-806  
Reçu au laboratoire le : 04/09/2025

**Réf. Client :** Le laboratoire n'est pas responsable des données fournies par le client qui sont simplement retranscrites ci-dessous.

Commande	C25171589-117734-138128-91006-110133651
Dossier client	ETS PUBLIC SANTE MENTALE FINISTERE SUD + - Sanitaires Extérieur - 18 RUE HENT GLAZ - 29107 - QUIMPER
Echantillon	P122 - Colle plinthe carrelage - RDJ - WC 2 - Toutes zones - Murs
Description ITGA	Carrelage / Colle beige / <b>Couche plâtreuse blanche</b>

### Préparation

Effectuée de façon à être représentative de l'échantillon conformément à l'arrêté du 1er octobre 2019 :

- Pour une analyse au Microscopie Electronique à Transmission Analytique (META) en fonction de la nature de la prise d'essai :
  - (A) - Traitement mécanique en milieu aqueux
  - (B) - Traitement chimique et mécanique au chloroforme

### Technique Analytique

- Microscopie Electronique à Transmission Analytique (parties pertinentes de la norme NF X 43-050) : Morphologie, EDX et diffraction électronique
- La détection de fibres d'amiante est garantie si la teneur est supérieure ou égale à 0,1 % en masse.

### Résultat :

Fraction Analysée	Technique analytique (Méthode de préparation) et date d'analyse	Résultat	Variété d'amiante	Eléments analytiques
► Colle beige non séparable + Couche plâtreuse blanche non séparable	META (A) le 08/09/2025 Nombre de préparations : 1 Nombre de supports d'analyse : 1	Amiante non détecté (1)	---	Analyste : AKN (2)

(1) Aucune fibre d'amiante n'a été détectée, l'échantillon objet de l'essai peut éventuellement renfermer une teneur en fibre d'amiante inférieure à la limite de détection.

(2) Pour les couches non-séparables et identifiées comme telles, la limite de détection est garantie sur la prise d'essai. La limite de détection est garantie sur chaque couche si la prise d'essai contient au plus 2 couches en quantité suffisante pour analyse.

Les couches formalisées en gras dans la description ITGA ont été identifiées par le laboratoire alors qu'elles n'avaient pas été distinguées par le client. Si les couches étaient susceptibles de contenir de l'amiante par nature elles ont fait l'objet d'une analyse.

Dans le cas d'une demande d'analyse de couche(s) spécifique(s), seules les couches non distinguables à l'œil nu par le client, ont été analysées.

Validé par : Eline GARNIER Analyste

La reproduction de ce rapport d'essai n'est autorisée que sous sa forme intégrale ; ce rapport ne doit pas être reproduit partiellement sans l'approbation du laboratoire.  
Sauf demande particulière et écrite du client, les échantillons sont conservés pendant 6 mois et les rapports pendant 10 ans.

DTA 164 rev 26

Page 1 / 1

## E.26358900.0.PDF



7 Rue Charles Jourde  
 29200 BREST  
 Tél : 0230821209  
 Fax :  
 www.itga.fr



Accréditation n° 1-6090  
 Portée disponible  
 sur www.cofrac.fr



L'accréditation du COFRAC atteste de la compétence des laboratoires pour les seuls essais couverts par l'accréditation qui sont identifiés par le symbole : ►

### RAPPORT D'ESSAI N° IT382509-807 EN DATE DU 08/09/2025 RECHERCHE ET IDENTIFICATION D'AMIANTE SUR UN PRELEVEMENT DE MATERIAU

Ce rapport d'essai ne concerne que les échantillons soumis à l'analyse tels qu'ils ont été reçus au laboratoire.

#### Cliant :

APAVE INFRASTRUCTURE ET CONSTRUCTION FRANCE -  
 QUIMPER (BATIMENT BRETAGNE SUD)  
 M. Moustapha OULD  
 12 allée Claude Dervenn  
 29000 QUIMPER

#### Prélèvement :

Commande ITGA : IT3825-2994  
 Echantillon ITGA : IT382509-807  
 Reçu au laboratoire le : 04/09/2025

#### Réf. Cliant :

Le laboratoire n'est pas responsable des données fournies par le cliant qui sont simplement retranscrites ci-dessous.

Commande	C25171589-117734-138128-91006-110133651
Dossier cliant	ETS PUBLIC SANTE MENTALE FINISTERE SUD + - Sanitaires Extérieur - 18 RUE HENT GLAZ - 29107 - QUIMPER
Echantillon	P123 - Colle plinthe carrelage - RDJ - WC 2 - Toutes zones - Murs
Description ITGA	Carrelage / <b>Peinture en faible quantité</b> / Colle grise / <b>Couche plâtreuse blanche en faible quantité</b>

#### Préparation

Effectuée de façon à être représentative de l'échantillon conformément à l'arrêté du 1er octobre 2019 :

- Pour une analyse au Microscope Electronique à Transmission Analytique (META) en fonction de la nature de la prise d'essai :
  - (A) - Traitement mécanique en milieu aqueux
  - (B) - Traitement chimique et mécanique au chloroforme

#### Technique Analytique

- Microscopie Electronique à Transmission Analytique (parties pertinentes de la norme NF X 43-050) : Morphologie, EDX et diffraction électronique
- La détection de fibres d'amiante est garantie si la teneur est supérieure ou égale à 0,1 % en masse.

#### Résultat :

Fraction Analysée	Technique analytique (Méthode de préparation) et date d'analyse	Résultat	Variété d'amiante	Eléments analytiques
► Peinture en faible quantité non séparable + Colle grise non séparable + Couche plâtreuse blanche en faible quantité non séparable	META (A) le 05/09/2025 Nombre de préparations : 1 Nombre de supports d'analyse : 1	Amiante non détecté (1)	---	Analyste : EEG (2)

(1) Aucune fibre d'amiante n'a été détectée, l'échantillon objet de l'essai peut éventuellement renfermer une teneur en fibre d'amiante inférieure à la limite de détection.

(2) Pour les couches non-séparables et identifiées comme telles, la limite de détection est garantie sur la prise d'essai. La limite de détection est garantie sur chaque couche si la prise d'essai contient au plus 2 couches en quantité suffisante pour analyse.

Les couches formalisées en gras dans la description ITGA ont été identifiées par le laboratoire alors qu'elles n'avaient pas été distinguées par le cliant. Si les couches étaient susceptibles de contenir de l'amiante par nature elles ont fait l'objet d'une analyse.

Dans le cas d'une demande d'analyse de couche(s) spécifique(s), seules les couches non distinguables à l'œil nu par le cliant, ont été analysées.

Validé par : Eline GARNIER Analyste

La reproduction de ce rapport d'essai n'est autorisée que sous sa forme intégrale ; ce rapport ne doit pas être reproduit partiellement sans l'approbation du laboratoire.  
 Sauf demande particulière et écrite du cliant, les échantillons sont conservés pendant 6 mois et les rapports pendant 10 ans.

DTA 164 rev 26

Page 1 / 1

## E.26358902.0.PDF



7 Rue Charles Jourde  
 29200 BREST  
 Tél : 0230821209  
 Fax :  
 www.itga.fr



Accréditation n° 1-6090  
 Portée disponible  
 sur www.cofrac.fr



L'accréditation du COFRAC atteste de la compétence des laboratoires pour les seuls essais couverts par l'accréditation qui sont identifiés par le symbole : ►

### RAPPORT D'ESSAI N° IT382509-808 EN DATE DU 08/09/2025 RECHERCHE ET IDENTIFICATION D'AMIANTE SUR UN PRELEVEMENT DE MATERIAU

Ce rapport d'essai ne concerne que les échantillons soumis à l'analyse tels qu'ils ont été reçus au laboratoire.

#### Client :

APAVE INFRASTRUCTURE ET CONSTRUCTION FRANCE -  
 QUIMPER (BATIMENT BRETAGNE SUD)  
 M. Moustapha OULD  
 12 allée Claude Dervenn  
 29000 QUIMPER

#### Prélèvement :

Commande ITGA : IT3825-2994  
 Echantillon ITGA : IT382509-808  
 Reçu au laboratoire le : 04/09/2025

#### Réf. Client :

Le laboratoire n'est pas responsable des données fournies par le client qui sont simplement retranscrites ci-dessous.

Commande	C25171589-117734-138128-91006-110133651
Dossier client	ETS PUBLIC SANTE MENTALE FINISTERE SUD + - Sanitaires Extérieur - 18 RUE HENT GLAZ - 29107 - QUIMPER
Echantillon	P124 - Joint vitrage - RDJ - DEPOT RESERVE - E - Fenêtre Aluminium
Description ITGA	Matériau beige en vrac avec poussières

#### Préparation

Effectuée de façon à être représentative de l'échantillon conformément à l'arrêté du 1er octobre 2019 :

- Pour une analyse au Microscopie Electronique à Transmission Analytique (META) en fonction de la nature de la prise d'essai :
  - (A) - Traitement mécanique en milieu aqueux
  - (B) - Traitement chimique et mécanique au chloroforme

#### Technique Analytique

- Microscopie Electronique à Transmission Analytique (parties pertinentes de la norme NF X 43-050) : Morphologie, EDX et diffraction électronique
- La détection de fibres d'amiante est garantie si la teneur est supérieure ou égale à 0,1 % en masse.

#### Résultat :

Fraction Analysée	Technique analytique (Méthode de préparation) et date d'analyse	Résultat	Variété d'amiante	Eléments analytiques
► Matériau beige en vrac avec poussières	META (A) le 08/09/2025 Nombre de préparations : 2 Nombre de supports d'analyse : 2	Présence de fibres d'amiante	Chrysotile	Analyste : EEG (1)

(1) Pour les couches réceptionnées en vrac et identifiées comme telles, la limite de détection est garantie uniquement sur la prise d'essai et non par couche.

Validé par : Eline GARNIER Analyste

La reproduction de ce rapport d'essai n'est autorisée que sous sa forme intégrale ; ce rapport ne doit pas être reproduit partiellement sans l'approbation du laboratoire.  
 Sauf demande particulière et écrite du client, les échantillons sont conservés pendant 6 mois et les rapports pendant 10 ans.

DTA 164 rev 26

Page 1 / 1

## E.26358903.0.PDF



7 Rue Charles Jourde  
29200 BREST  
Tél : 0230821209  
Fax :  
www.itga.fr



Accréditation n° 1-6090  
Portée disponible  
sur www.cofrac.fr



L'accréditation du COFRAC atteste de la compétence des laboratoires pour les seuls essais couverts par l'accréditation qui sont identifiés par le symbole : ►

### RAPPORT D'ESSAI N° IT382509-809 EN DATE DU 08/09/2025 RECHERCHE ET IDENTIFICATION D'AMIANTE SUR UN PRELEVEMENT DE MATERIAU

Ce rapport d'essai ne concerne que les échantillons soumis à l'analyse tels qu'ils ont été reçus au laboratoire.

#### Client :

APAVE INFRASTRUCTURE ET CONSTRUCTION FRANCE -  
QUIMPER (BATIMENT BRETAGNE SUD)  
M. Moustapha OULD  
12 allée Claude Dervenn  
29000 QUIMPER

#### Prélèvement :

Commande ITGA : IT3825-2994  
Echantillon ITGA : IT382509-809  
Reçu au laboratoire le : 04/09/2025

#### Réf. Client :

Le laboratoire n'est pas responsable des données fournies par le client qui sont simplement retranscrites ci-dessous.

Commande	C25171589-117734-138128-91006-110133651
Dossier client	ETS PUBLIC SANTE MENTALE FINISTERE SUD + - Sanitaires Extérieur - 18 RUE HENT GLAZ - 29107 - QUIMPER
Echantillon	P125 - Joint étanchéité gris mou - RDJ - DEPOT RESERVE - E - Fenêtre Aluminium
Description ITGA	Matériau mou gris avec poussières

#### Préparation

Effectuée de façon à être représentative de l'échantillon conformément à l'arrêté du 1er octobre 2019 :

- Pour une analyse au Microscopie Electronique à Transmission Analytique (META) en fonction de la nature de la prise d'essai :
  - (A) - Traitement mécanique en milieu aqueux
  - (B) - Traitement chimique et mécanique au chloroforme

#### Technique Analytique

- Microscopie Electronique à Transmission Analytique (parties pertinentes de la norme NF X 43-050) : Morphologie, EDX et diffraction électronique
- La détection de fibres d'amiante est garantie si la teneur est supérieure ou égale à 0,1 % en masse.

#### Résultat :

Fraction Analysée	Technique analytique (Méthode de préparation) et date d'analyse	Résultat	Variété d'amiante	Eléments analytiques
► Matériau mou gris avec poussières	META (B) le 05/09/2025 Nombre de préparations : 1 Nombre de supports d'analyse : 1	Amiante non détecté (1)	---	Analyste : EEG

(1) Aucune fibre d'amiante n'a été détectée, l'échantillon objet de l'essai peut éventuellement renfermer une teneur en fibre d'amiante inférieure à la limite de détection.

Validé par : Eline GARNIER Analyste

La reproduction de ce rapport d'essai n'est autorisée que sous sa forme intégrale ; ce rapport ne doit pas être reproduit partiellement sans l'approbation du laboratoire.  
Sauf demande particulière et écrite du client, les échantillons sont conservés pendant 6 mois et les rapports pendant 10 ans.

DTA 164 rev 26

Page 1 / 1



## E.26358905.0.PDF



7 Rue Charles Jourde  
 29200 BREST  
 Tél : 0230821209  
 Fax :  
 www.itga.fr



Accréditation n° 1-6090  
 Portée disponible  
 sur www.cofrac.fr



L'accréditation du COFRAC atteste de la compétence des laboratoires pour les seuls essais couverts par l'accréditation qui sont identifiés par le symbole :

### RAPPORT D'ESSAI N° IT382509-810 EN DATE DU 08/09/2025 RECHERCHE ET IDENTIFICATION D'AMIANTE SUR UN PRELEVEMENT DE MATERIAU

Ce rapport d'essai ne concerne que les échantillons soumis à l'analyse tels qu'ils ont été reçus au laboratoire.

#### Cliant :

APAVE INFRASTRUCTURE ET CONSTRUCTION FRANCE -  
 QUIMPER (BATIMENT BRETAGNE SUD)  
 M. Moustapha OULD  
 12 allée Claude Dervenn  
 29000 QUIMPER

#### Prélèvement :

Commande ITGA : IT3825-2994  
 Echantillon ITGA : IT382509-810  
 Reçu au laboratoire le : 04/09/2025

#### Réf. Cliant :

Le laboratoire n'est pas responsable des données fournies par le cliant qui sont simplement retranscrites ci-dessous.

Commande	C25171589-117734-138128-91006-110133651
Dossier cliant	ETS PUBLIC SANTE MENTALE FINISTERE SUD + - Sanitaires Extérieur - 18 RUE HENT GLAZ - 29107 - QUIMPER
Echantillon	P126 - Joint vitrage caoutchouc dur - RDJ - Circulations 5 - A - Porte Aluminium
Description ITGA	Matériau souple noir avec poussières

#### Préparation

Effectuée de façon à être représentative de l'échantillon conformément à l'arrêté du 1er octobre 2019 :

- Pour une analyse au Microscopie Electronique à Transmission Analytique (META) en fonction de la nature de la prise d'essai :
  - (A) - Traitement mécanique en milieu aqueux
  - (B) - Traitement chimique et mécanique au chloroforme

#### Technique Analytique

- Microscopie Electronique à Transmission Analytique (parties pertinentes de la norme NF X 43-050) : Morphologie, EDX et diffraction électronique
- La détection de fibres d'amiante est garantie si la teneur est supérieure ou égale à 0,1 % en masse.

#### Résultat :

Fraction Analysée	Technique analytique (Méthode de préparation) et date d'analyse	Résultat	Variété d'amiante	Eléments analytiques
▶ Matériau souple noir avec poussières	META (B) le 08/09/2025 Nombre de préparations : 1 Nombre de supports d'analyse : 1	Amiante non détecté (1)	---	Analyste : AKN

(1) Aucune fibre d'amiante n'a été détectée, l'échantillon objet de l'essai peut éventuellement renfermer une teneur en fibre d'amiante inférieure à la limite de détection.

Validé par : Eline GARNIER Analyste

La reproduction de ce rapport d'essai n'est autorisée que sous sa forme intégrale ; ce rapport ne doit pas être reproduit partiellement sans l'approbation du laboratoire.  
 Sauf demande particulière et écrite du cliant, les échantillons sont conservés pendant 6 mois et les rapports pendant 10 ans.

DTA 164 rev 26

Page 1 / 1

## E.26358907.0.PDF



7 Rue Charles Jourde  
29200 BREST  
Tél : 0230821209  
Fax :  
www.itga.fr



Accréditation n° 1-6090  
Portée disponible  
sur www.cofrac.fr



L'accréditation du COFRAC atteste de la compétence des laboratoires pour les seuls essais couverts par l'accréditation qui sont identifiés par le symbole : ►

### RAPPORT D'ESSAI N° IT382509-811 EN DATE DU 08/09/2025 RECHERCHE ET IDENTIFICATION D'AMIANTE SUR UN PRELEVEMENT DE MATERIAU

Ce rapport d'essai ne concerne que les échantillons soumis à l'analyse tels qu'ils ont été reçus au laboratoire.

#### Cliant :

APAVE INFRASTRUCTURE ET CONSTRUCTION FRANCE -  
QUIMPER (BATIMENT BRETAGNE SUD)  
M. Moustapha OULD  
12 allée Claude Dervenn  
29000 QUIMPER

#### Prélèvement :

Commande ITGA : IT3825-2994  
Echantillon ITGA : IT382509-811  
Reçu au laboratoire le : 04/09/2025

#### Réf. Client :

Le laboratoire n'est pas responsable des données fournies par le client qui sont simplement retranscrites ci-dessous.

Commande	C25171589-117734-138128-91006-110133651
Dossier client	ETS PUBLIC SANTE MENTALE FINISTERE SUD + - Sanitaires Extérieur - 18 RUE HENT GLAZ - 29107 - QUIMPER
Echantillon	P127 - Joint étanchéité gris mou - RDJ - Circulations 5 - A - Porte Aluminium
Description ITGA	<b>Matériau beige en faible quantité</b> / Matériau mou gris

#### Préparation

Effectuée de façon à être représentative de l'échantillon conformément à l'arrêté du 1er octobre 2019 :

- Pour une analyse au Microscope Electronique à Transmission Analytique (META) en fonction de la nature de la prise d'essai :
  - (A) - Traitement mécanique en milieu aqueux
  - (B) - Traitement chimique et mécanique au chloroforme

#### Technique Analytique

- Microscopie Electronique à Transmission Analytique (parties pertinentes de la norme NF X 43-050) : Morphologie, EDX et diffraction électronique
- La détection de fibres d'amiante est garantie si la teneur est supérieure ou égale à 0,1 % en masse.

#### Résultat :

Fraction Analysée	Technique analytique (Méthode de préparation) et date d'analyse	Résultat	Variété d'amiante	Eléments analytiques
Matériau beige en faible quantité	Quantité insuffisante pour analyse			
► Matériau mou gris	META (B) le 08/09/2025 Nombre de préparations : 1 Nombre de supports d'analyse : 1	Amiante non détecté (1)	---	Analyste : AKN

(1) Aucune fibre d'amiante n'a été détectée, l'échantillon objet de l'essai peut éventuellement renfermer une teneur en fibre d'amiante inférieure à la limite de détection.

Les couches formalisées en gras dans la description ITGA ont été identifiées par le laboratoire alors qu'elles n'avaient pas été distinguées par le client. Si les couches étaient susceptibles de contenir de l'amiante par nature elles ont fait l'objet d'une analyse.

Dans le cas d'une demande d'analyse de couche(s) spécifique(s), seules les couches non distinguables à l'œil nu par le client, ont été analysées.

Validé par : Eline GARNIER Analyste

La reproduction de ce rapport d'essai n'est autorisée que sous sa forme intégrale ; ce rapport ne doit pas être reproduit partiellement sans l'approbation du laboratoire. Sauf demande particulière et écrite du client, les échantillons sont conservés pendant 6 mois et les rapports pendant 10 ans.

DTA 164 rev 26

Page 1 / 1



## E.26358908.0.PDF



7 Rue Charles Jourde  
29200 BREST  
Tél : 0230821209  
Fax :  
www.itga.fr



Accréditation n° 1-6090  
Portée disponible  
sur www.cofrac.fr



L'accréditation du COFRAC atteste de la compétence des laboratoires pour les seuls essais couverts par l'accréditation qui sont identifiés par le symbole : ►

### RAPPORT D'ESSAI N° IT382509-812 EN DATE DU 08/09/2025 RECHERCHE ET IDENTIFICATION D'AMIANTE SUR UN PRELEVEMENT DE MATERIAU

Ce rapport d'essai ne concerne que les échantillons soumis à l'analyse tels qu'ils ont été reçus au laboratoire.

#### Client :

APAVE INFRASTRUCTURE ET CONSTRUCTION FRANCE -  
QUIMPER (BATIMENT BRETAGNE SUD)  
M. Moustapha OULD  
12 allée Claude Dervenn  
29000 QUIMPER

#### Prélèvement :

Commande ITGA : IT3825-2994  
Echantillon ITGA : IT382509-812  
Reçu au laboratoire le : 04/09/2025

#### Réf. Client :

Le laboratoire n'est pas responsable des données fournies par le client qui sont simplement retranscrites ci-dessous.

Commande	C25171589-117734-138128-91006-110133651
Dossier client	ETS PUBLIC SANTE MENTALE FINISTERE SUD + - Sanitaires Extérieur - 18 RUE HENT GLAZ - 29107 - QUIMPER
Echantillon	P128 - Joint vitrage - RDJ - Circulations 1 - A - Fenêtre Aluminium
Description ITGA	Matériau beige en vrac avec poussières

#### Préparation

Effectuée de façon à être représentative de l'échantillon conformément à l'arrêté du 1er octobre 2019 :

- Pour une analyse au Microscopie Electronique à Transmission Analytique (META) en fonction de la nature de la prise d'essai :
  - (A) - Traitement mécanique en milieu aqueux
  - (B) - Traitement chimique et mécanique au chloroforme

#### Technique Analytique

- Microscopie Electronique à Transmission Analytique (parties pertinentes de la norme NF X 43-050) : Morphologie, EDX et diffraction électronique
- La détection de fibres d'amiante est garantie si la teneur est supérieure ou égale à 0,1 % en masse.

#### Résultat :

Fraction Analysée	Technique analytique (Méthode de préparation) et date d'analyse	Résultat	Variété d'amiante	Eléments analytiques
► Matériau beige en vrac avec poussières	META (A) le 05/09/2025 Nombre de préparations : 1 Nombre de supports d'analyse : 1	Présence de fibres d'amiante	Chrysotile	Analyste : EEG (1)

(1) Pour les couches réceptionnées en vrac et identifiées comme telles, la limite de détection est garantie uniquement sur la prise d'essai et non par couche.

Validé par : Eline GARNIER Analyste

La reproduction de ce rapport d'essai n'est autorisée que sous sa forme intégrale ; ce rapport ne doit pas être reproduit partiellement sans l'approbation du laboratoire.  
Sauf demande particulière et écrite du client, les échantillons sont conservés pendant 6 mois et les rapports pendant 10 ans.

DTA 164 rev 26

Page 1 / 1

## E.26358909.0.PDF



7 Rue Charles Jourde  
 29200 BREST  
 Tél : 0230821209  
 Fax :  
 www.itga.fr



Accréditation n° 1-6090  
 Portée disponible  
 sur www.cofrac.fr



L'accréditation du COFRAC atteste de la compétence des laboratoires pour les seuls essais couverts par l'accréditation qui sont identifiés par le symbole : ►

### RAPPORT D'ESSAI N° IT382509-813 EN DATE DU 08/09/2025 RECHERCHE ET IDENTIFICATION D'AMIANTE SUR UN PRELEVEMENT DE MATERIAU

Ce rapport d'essai ne concerne que les échantillons soumis à l'analyse tels qu'ils ont été reçus au laboratoire.

#### Client :

APAVE INFRASTRUCTURE ET CONSTRUCTION FRANCE -  
 QUIMPER (BATIMENT BRETAGNE SUD)  
 M. Moustapha OULD  
 12 allée Claude Dervenn  
 29000 QUIMPER

#### Prélèvement :

Commande ITGA : IT3825-2994  
 Echantillon ITGA : IT382509-813  
 Reçu au laboratoire le : 04/09/2025

#### Réf. Client :

Le laboratoire n'est pas responsable des données fournies par le client qui sont simplement retranscrites ci-dessous.

Commande	C25171589-117734-138128-91006-110133651
Dossier client	ETS PUBLIC SANTE MENTALE FINISTERE SUD + - Sanitaires Extérieur - 18 RUE HENT GLAZ - 29107 - QUIMPER
Echantillon	P129 - Joint vitrage - RDC - Local 10 - C - Fenêtre Aluminium
Description ITGA	Matériau beige en vrac avec poussières

#### Préparation

Effectuée de façon à être représentative de l'échantillon conformément à l'arrêté du 1er octobre 2019 :

- Pour une analyse au Microscopie Electronique à Transmission Analytique (META) en fonction de la nature de la prise d'essai :
  - (A) - Traitement mécanique en milieu aqueux
  - (B) - Traitement chimique et mécanique au chloroforme

#### Technique Analytique

- Microscopie Electronique à Transmission Analytique (parties pertinentes de la norme NF X 43-050) : Morphologie, EDX et diffraction électronique
- La détection de fibres d'amiante est garantie si la teneur est supérieure ou égale à 0,1 % en masse.

#### Résultat :

Fraction Analysée	Technique analytique (Méthode de préparation) et date d'analyse	Résultat	Variété d'amiante	Eléments analytiques
► Matériau beige en vrac avec poussières	META (A) le 05/09/2025 Nombre de préparations : 1 Nombre de supports d'analyse : 1	Présence de fibres d'amiante	Chrysotile	Analyste : EEG (1)

(1) Pour les couches réceptionnées en vrac et identifiées comme telles, la limite de détection est garantie uniquement sur la prise d'essai et non par couche.

Validé par : Eline GARNIER Analyste

La reproduction de ce rapport d'essai n'est autorisée que sous sa forme intégrale ; ce rapport ne doit pas être reproduit partiellement sans l'approbation du laboratoire.  
 Sauf demande particulière et écrite du client, les échantillons sont conservés pendant 6 mois et les rapports pendant 10 ans.

DTA 164 rev 26

Page 1 / 1

## E.26358910.0.PDF



7 Rue Charles Jourde  
29200 BREST  
Tél : 0230821209  
Fax :  
www.itga.fr



Accréditation n° 1-6090  
Portée disponible  
sur www.cofrac.fr



L'accréditation du COFRAC atteste de la compétence des laboratoires pour les seuls essais couverts par l'accréditation qui sont identifiés par le symbole : ►

### RAPPORT D'ESSAI N° IT382509-814 EN DATE DU 08/09/2025 RECHERCHE ET IDENTIFICATION D'AMIANTE SUR UN PRELEVEMENT DE MATERIAU

Ce rapport d'essai ne concerne que les échantillons soumis à l'analyse tels qu'ils ont été reçus au laboratoire.

#### Client :

APAVE INFRASTRUCTURE ET CONSTRUCTION FRANCE -  
QUIMPER (BATIMENT BRETAGNE SUD)  
M. Moustapha OULD  
12 allée Claude Dervenn  
29000 QUIMPER

#### Prélèvement :

Commande ITGA : IT3825-2994  
Echantillon ITGA : IT382509-814  
Reçu au laboratoire le : 04/09/2025

#### Réf. Client :

Le laboratoire n'est pas responsable des données fournies par le client qui sont simplement retranscrites ci-dessous.

Commande	C25171589-117734-138128-91006-110133651
Dossier client	ETS PUBLIC SANTE MENTALE FINISTERE SUD + - Sanitaires Extérieur - 18 RUE HENT GLAZ - 29107 - QUIMPER
Echantillon	P130 - Joint étanchéité silicone en intérieur - RDC - Local 10 - C - Fenêtre Aluminium
Description ITGA	Matériau souple incolore avec poussières / <b>Matériau bitumineux noir en faible quantité</b>

#### Préparation

Effectuée de façon à être représentative de l'échantillon conformément à l'arrêté du 1er octobre 2019 :

- Pour une analyse au Microscopie Electronique à Transmission Analytique (META) en fonction de la nature de la prise d'essai :
  - (A) - Traitement mécanique en milieu aqueux
  - (B) - Traitement chimique et mécanique au chloroforme

#### Technique Analytique

- Microscopie Electronique à Transmission Analytique (parties pertinentes de la norme NF X 43-050) : Morphologie, EDX et diffraction électronique
- La détection de fibres d'amiante est garantie si la teneur est supérieure ou égale à 0,1 % en masse.

#### Résultat :

Fraction Analysée	Technique analytique (Méthode de préparation) et date d'analyse	Résultat	Variété d'amiante	Eléments analytiques
► Matériau souple incolore avec poussières + Matériau bitumineux noir en faible quantité non séparable	META (B) le 05/09/2025 Nombre de préparations : 1 Nombre de supports d'analyse : 1	Amiante non détecté (1)	---	Analyste : EEG (2)

(1) Aucune fibre d'amiante n'a été détectée, l'échantillon objet de l'essai peut éventuellement renfermer une teneur en fibre d'amiante inférieure à la limite de détection.

(2) Pour les couches non-séparables et identifiées comme telles, la limite de détection est garantie sur la prise d'essai. La limite de détection est garantie sur chaque couche si la prise d'essai contient au plus 2 couches en quantité suffisante pour analyse.

Les couches formalisées en gras dans la description ITGA ont été identifiées par le laboratoire alors qu'elles n'avaient pas été distinguées par le client. Si les couches étaient susceptibles de contenir de l'amiante par nature elles ont fait l'objet d'une analyse.

Dans le cas d'une demande d'analyse de couche(s) spécifique(s), seules les couches non distinguables à l'œil nu par le client, ont été analysées.

Validé par : Eline GARNIER Analyste

La reproduction de ce rapport d'essai n'est autorisée que sous sa forme intégrale ; ce rapport ne doit pas être reproduit partiellement sans l'approbation du laboratoire.  
Sauf demande particulière et écrite du client, les échantillons sont conservés pendant 6 mois et les rapports pendant 10 ans.

DTA 164 rev 26

Page 1 / 1

## E.26358911.0.PDF



7 Rue Charles Jourde  
 29200 BREST  
 Tél : 0230821209  
 Fax :  
 www.itga.fr



Accréditation n° 1-6090  
 Portée disponible  
 sur www.cofrac.fr



L'accréditation du COFRAC atteste de la compétence des laboratoires pour les seuls essais couverts par l'accréditation qui sont identifiés par le symbole :

### RAPPORT D'ESSAI N° IT382509-815 EN DATE DU 08/09/2025 RECHERCHE ET IDENTIFICATION D'AMIANTE SUR UN PRELEVEMENT DE MATERIAU

Ce rapport d'essai ne concerne que les échantillons soumis à l'analyse tels qu'ils ont été reçus au laboratoire.

#### Cliant :

APAVE INFRASTRUCTURE ET CONSTRUCTION FRANCE -  
 QUIMPER (BATIMENT BRETAGNE SUD)  
 M. Moustapha OULD  
 12 allée Claude Dervenn  
 29000 QUIMPER

#### Prélèvement :

Commande ITGA : IT3825-2994  
 Echantillon ITGA : IT382509-815  
 Reçu au laboratoire le : 04/09/2025

#### Réf. Cliant :

Le laboratoire n'est pas responsable des données fournies par le cliant qui sont simplement retranscrites ci-dessous.

Commande	C25171589-117734-138128-91006-110133651
Dossier cliant	ETS PUBLIC SANTE MENTALE FINISTERE SUD + - Sanitaires Extérieur - 18 RUE HENT GLAZ - 29107 - QUIMPER
Echantillon	P131 - Joint bitumineux compribande - RDC - Local 10 - C - Fenêtre Aluminium
Description ITGA	Matériau bitumineux noir avec poussières

#### Préparation

Effectuée de façon à être représentative de l'échantillon conformément à l'arrêté du 1er octobre 2019 :

- Pour une analyse au Microscopie Electronique à Transmission Analytique (META) en fonction de la nature de la prise d'essai :
  - (A) - Traitement mécanique en milieu aqueux
  - (B) - Traitement chimique et mécanique au chloroforme

#### Technique Analytique

- Microscopie Electronique à Transmission Analytique (parties pertinentes de la norme NF X 43-050) : Morphologie, EDX et diffraction électronique
- La détection de fibres d'amiante est garantie si la teneur est supérieure ou égale à 0,1 % en masse.

#### Résultat :

Fraction Analysée	Technique analytique (Méthode de préparation) et date d'analyse	Résultat	Variété d'amiante	Eléments analytiques
▶ Matériau bitumineux noir avec poussières	META (B) le 05/09/2025 Nombre de préparations : 1 Nombre de supports d'analyse : 1	Amiante non détecté (1)	---	Analyste : EEG

(1) Aucune fibre d'amiante n'a été détectée, l'échantillon objet de l'essai peut éventuellement renfermer une teneur en fibre d'amiante inférieure à la limite de détection.

Validé par : Eline GARNIER Analyste

La reproduction de ce rapport d'essai n'est autorisée que sous sa forme intégrale ; ce rapport ne doit pas être reproduit partiellement sans l'approbation du laboratoire.  
 Sauf demande particulière et écrite du cliant, les échantillons sont conservés pendant 6 mois et les rapports pendant 10 ans.

DTA 164 rev 26

Page 1 / 1



## E.26358912.0.PDF



7 Rue Charles Jourde  
 29200 BREST  
 Tél : 0230821209  
 Fax :  
 www.itga.fr



Accréditation n° 1-6090  
 Portée disponible  
 sur www.cofrac.fr



L'accréditation du COFRAC atteste de la compétence des laboratoires pour les seuls essais couverts par l'accréditation qui sont identifiés par le symbole : ►

### RAPPORT D'ESSAI N° IT382509-816 EN DATE DU 08/09/2025 RECHERCHE ET IDENTIFICATION D'AMIANTE SUR UN PRELEVEMENT DE MATERIAU

Ce rapport d'essai ne concerne que les échantillons soumis à l'analyse tels qu'ils ont été reçus au laboratoire.

#### Client :

APAVE INFRASTRUCTURE ET CONSTRUCTION FRANCE -  
 QUIMPER (BATIMENT BRETAGNE SUD)  
 M. Moustapha OULD  
 12 allée Claude Dervenn  
 29000 QUIMPER

#### Prélèvement :

Commande ITGA : IT3825-2994  
 Echantillon ITGA : IT382509-816  
 Reçu au laboratoire le : 04/09/2025

#### Réf. Client :

Le laboratoire n'est pas responsable des données fournies par le client qui sont simplement retranscrites ci-dessous.

Commande	C25171589-117734-138128-91006-110133651
Dossier client	ETS PUBLIC SANTE MENTALE FINISTERE SUD + - Sanitaires Extérieur - 18 RUE HENT GLAZ - 29107 - QUIMPER
Echantillon	P132 - Joint vitrage - 1er - Salle à Manger - E - Fenêtre Aluminium
Description ITGA	Matériau beige en vrac avec poussières

#### Préparation

Effectuée de façon à être représentative de l'échantillon conformément à l'arrêté du 1er octobre 2019 :

- Pour une analyse au Microscopie Electronique à Transmission Analytique (META) en fonction de la nature de la prise d'essai :
  - (A) - Traitement mécanique en milieu aqueux
  - (B) - Traitement chimique et mécanique au chloroforme

#### Technique Analytique

- Microscopie Electronique à Transmission Analytique (parties pertinentes de la norme NF X 43-050) : Morphologie, EDX et diffraction électronique
- La détection de fibres d'amiante est garantie si la teneur est supérieure ou égale à 0,1 % en masse.

#### Résultat :

Fraction Analysée	Technique analytique (Méthode de préparation) et date d'analyse	Résultat	Variété d'amiante	Eléments analytiques
► Matériau beige en vrac avec poussières	META (A) le 05/09/2025 Nombre de préparations : 1 Nombre de supports d'analyse : 1	Présence de fibres d'amiante	Chrysotile	Analyste : EEG (1)

(1) Pour les couches réceptionnées en vrac et identifiées comme telles, la limite de détection est garantie uniquement sur la prise d'essai et non par couche.

Validé par : Eline GARNIER Analyste

La reproduction de ce rapport d'essai n'est autorisée que sous sa forme intégrale ; ce rapport ne doit pas être reproduit partiellement sans l'approbation du laboratoire.  
 Sauf demande particulière et écrite du client, les échantillons sont conservés pendant 6 mois et les rapports pendant 10 ans.

DTA 164 rev 26

Page 1 / 1

## E.26358913.0.PDF



7 Rue Charles Jourde  
 29200 BREST  
 Tél : 0230821209  
 Fax :  
 www.itga.fr



Accréditation n° 1-6090  
 Portée disponible  
 sur www.cofrac.fr



L'accréditation du COFRAC atteste de la compétence des laboratoires pour les seuls essais couverts par l'accréditation qui sont identifiés par le symbole :

### RAPPORT D'ESSAI N° IT382509-817 EN DATE DU 08/09/2025 RECHERCHE ET IDENTIFICATION D'AMIANTE SUR UN PRELEVEMENT DE MATERIAU

Ce rapport d'essai ne concerne que les échantillons soumis à l'analyse tels qu'ils ont été reçus au laboratoire.

#### Client :

APAVE INFRASTRUCTURE ET CONSTRUCTION FRANCE -  
 QUIMPER (BATIMENT BRETAGNE SUD)  
 M. Moustapha OULD  
 12 allée Claude Dervenn  
 29000 QUIMPER

#### Prélèvement :

Commande ITGA : IT3825-2994  
 Echantillon ITGA : IT382509-817  
 Reçu au laboratoire le : 04/09/2025

#### Réf. Client :

Le laboratoire n'est pas responsable des données fournies par le client qui sont simplement retranscrites ci-dessous.

Commande	C25171589-117734-138128-91006-110133651
Dossier client	ETS PUBLIC SANTE MENTALE FINISTERE SUD + - Sanitaires Extérieur - 18 RUE HENT GLAZ - 29107 - QUIMPER
Echantillon	P133 - Joint vitrage caoutchouc dur - 1er - Chambre 01 - G - Fenêtre Aluminium
Description ITGA	Matériau souple noir avec poussières

#### Préparation

Effectuée de façon à être représentative de l'échantillon conformément à l'arrêté du 1er octobre 2019 :

- Pour une analyse au Microscope Electronique à Transmission Analytique (META) en fonction de la nature de la prise d'essai :
  - (A) - Traitement mécanique en milieu aqueux
  - (B) - Traitement chimique et mécanique au chloroforme

#### Technique Analytique

- Microscopie Electronique à Transmission Analytique (parties pertinentes de la norme NF X 43-050) : Morphologie, EDX et diffraction électronique
- La détection de fibres d'amiante est garantie si la teneur est supérieure ou égale à 0,1 % en masse.

#### Résultat :

Fraction Analysée	Technique analytique (Méthode de préparation) et date d'analyse	Résultat	Variété d'amiante	Eléments analytiques
▶ Matériau souple noir avec poussières	META (B) le 08/09/2025 Nombre de préparations : 3 Nombre de supports d'analyse : 3	Amiante non détecté (1)	---	Analyste : AKN

(1) Aucune fibre d'amiante n'a été détectée, l'échantillon objet de l'essai peut éventuellement renfermer une teneur en fibre d'amiante inférieure à la limite de détection.

Validé par : Eline GARNIER Analyste

La reproduction de ce rapport d'essai n'est autorisée que sous sa forme intégrale ; ce rapport ne doit pas être reproduit partiellement sans l'approbation du laboratoire.  
 Sauf demande particulière et écrite du client, les échantillons sont conservés pendant 6 mois et les rapports pendant 10 ans.

DTA 164 rev 26

Page 1 / 1



## E.26358914.0.PDF



7 Rue Charles Jourde  
29200 BREST  
Tél : 0230821209  
Fax :  
www.itga.fr



Accréditation n° 1-6090  
Portée disponible  
sur www.cofrac.fr



L'accréditation du COFRAC atteste de la compétence des laboratoires pour les seuls essais couverts par l'accréditation qui sont identifiés par le symbole : ►

### RAPPORT D'ESSAI N° IT382509-818 EN DATE DU 08/09/2025 RECHERCHE ET IDENTIFICATION D'AMIANTE SUR UN PRELEVEMENT DE MATERIAU

Ce rapport d'essai ne concerne que les échantillons soumis à l'analyse tels qu'ils ont été reçus au laboratoire.

#### Cliant :

APAVE INFRASTRUCTURE ET CONSTRUCTION FRANCE -  
QUIMPER (BATIMENT BRETAGNE SUD)  
M. Moustapha OULD  
12 allée Claude Dervenn  
29000 QUIMPER

#### Prélèvement :

Commande ITGA : IT3825-2994  
Echantillon ITGA : IT382509-818  
Reçu au laboratoire le : 04/09/2025

#### Réf. Client :

Le laboratoire n'est pas responsable des données fournies par le client qui sont simplement retranscrites ci-dessous.

Commande	C25171589-117734-138128-91006-110133651
Dossier client	ETS PUBLIC SANTE MENTALE FINISTERE SUD + - Sanitaires Extérieur - 18 RUE HENT GLAZ - 29107 - QUIMPER
Echantillon	P134 - Joint étanchéité gris mou - 1er - Chambre 01 - G - Fenêtre Aluminium
Description ITGA	<b>Matériau gris en faible quantité</b> / Matériau mou gris avec poussières

#### Préparation

Effectuée de façon à être représentative de l'échantillon conformément à l'arrêté du 1er octobre 2019 :

- Pour une analyse au Microscopie Electronique à Transmission Analytique (META) en fonction de la nature de la prise d'essai :
  - (A) - Traitement mécanique en milieu aqueux
  - (B) - Traitement chimique et mécanique au chloroforme

#### Technique Analytique

- Microscopie Electronique à Transmission Analytique (parties pertinentes de la norme NF X 43-050) : Morphologie, EDX et diffraction électronique
- La détection de fibres d'amiante est garantie si la teneur est supérieure ou égale à 0,1 % en masse.

#### Résultat :

Fraction Analysée	Technique analytique (Méthode de préparation) et date d'analyse	Résultat	Variété d'amiante	Eléments analytiques
Matériau gris en faible quantité	Quantité insuffisante pour analyse			
► Matériau mou gris avec poussières	META (B) le 05/09/2025 Nombre de préparations : 1 Nombre de supports d'analyse : 1	Amiante non détecté (1)	---	Analyste : EEG

(1) Aucune fibre d'amiante n'a été détectée, l'échantillon objet de l'essai peut éventuellement renfermer une teneur en fibre d'amiante inférieure à la limite de détection.

Les couches formalisées en gras dans la description ITGA ont été identifiées par le laboratoire alors qu'elles n'avaient pas été distinguées par le client. Si les couches étaient susceptibles de contenir de l'amiante par nature elles ont fait l'objet d'une analyse.

Dans le cas d'une demande d'analyse de couche(s) spécifique(s), seules les couches non distinguables à l'œil nu par le client, ont été analysées.

Validé par : Eline GARNIER Analyste

La reproduction de ce rapport d'essai n'est autorisée que sous sa forme intégrale ; ce rapport ne doit pas être reproduit partiellement sans l'approbation du laboratoire.  
Sauf demande particulière et écrite du client, les échantillons sont conservés pendant 6 mois et les rapports pendant 10 ans.

DTA 164 rev 26

Page 1 / 1

## E.26358915.0.PDF



7 Rue Charles Jourde  
 29200 BREST  
 Tél : 0230821209  
 Fax :  
 www.itga.fr



Accréditation n° 1-6090  
 Portée disponible  
 sur www.cofrac.fr



L'accréditation du COFRAC atteste de la compétence des laboratoires pour les seuls essais couverts par l'accréditation qui sont identifiés par le symbole :

### RAPPORT D'ESSAI N° IT382509-819 EN DATE DU 08/09/2025 RECHERCHE ET IDENTIFICATION D'AMIANTE SUR UN PRELEVEMENT DE MATERIAU

Ce rapport d'essai ne concerne que les échantillons soumis à l'analyse tels qu'ils ont été reçus au laboratoire.

#### Cliant :

APAVE INFRASTRUCTURE ET CONSTRUCTION FRANCE -  
 QUIMPER (BATIMENT BRETAGNE SUD)  
 M. Moustapha OULD  
 12 allée Claude Dervenn  
 29000 QUIMPER

#### Prélèvement :

Commande ITGA : IT3825-2994  
 Echantillon ITGA : IT382509-819  
 Reçu au laboratoire le : 04/09/2025

#### Réf. Client :

Le laboratoire n'est pas responsable des données fournies par le client qui sont simplement retranscrites ci-dessous.

Commande	C25171589-117734-138128-91006-110133651
Dossier client	ETS PUBLIC SANTE MENTALE FINISTERE SUD + - Sanitaires Extérieur - 18 RUE HENT GLAZ - 29107 - QUIMPER
Echantillon	P135 - Enduit projeté coffre volets - RDC - Local 10 - Sol - Coffre de volets
Description ITGA	Enduit marron en vrac avec poussières

#### Préparation

Effectuée de façon à être représentative de l'échantillon conformément à l'arrêté du 1er octobre 2019 :

- Pour une analyse au Microscope Electronique à Transmission Analytique (META) en fonction de la nature de la prise d'essai :
  - (A) - Traitement mécanique en milieu aqueux
  - (B) - Traitement chimique et mécanique au chloroforme

#### Technique Analytique

- Microscopie Electronique à Transmission Analytique (parties pertinentes de la norme NF X 43-050) : Morphologie, EDX et diffraction électronique
- La détection de fibres d'amiante est garantie si la teneur est supérieure ou égale à 0,1 % en masse.

#### Résultat :

Fraction Analysée	Technique analytique (Méthode de préparation) et date d'analyse	Résultat	Variété d'amiante	Eléments analytiques
Enduit marron en vrac avec poussières	META (A) le 05/09/2025 Nombre de préparations : 1 Nombre de supports d'analyse : 1	Amiante non détecté (1)	---	Analyste : EEG (2)

- (1) Aucune fibre d'amiante n'a été détectée, l'échantillon objet de l'essai peut éventuellement renfermer une teneur en fibre d'amiante inférieure à la limite de détection.  
 (2) Pour les couches réceptionnées en vrac et identifiées comme telles, la limite de détection est garantie uniquement sur la prise d'essai et non par couche.

Validé par : Eline GARNIER Analyste

La reproduction de ce rapport d'essai n'est autorisée que sous sa forme intégrale ; ce rapport ne doit pas être reproduit partiellement sans l'approbation du laboratoire.  
 Sauf demande particulière et écrite du client, les échantillons sont conservés pendant 6 mois et les rapports pendant 10 ans.

DTA 164 rev 26

Page 1 / 1

## E.26358916.0.PDF



7 Rue Charles Jourde  
 29200 BREST  
 Tél : 0230821209  
 Fax :  
 www.itga.fr



Accréditation n° 1-6090  
 Portée disponible  
 sur www.cofrac.fr



L'accréditation du COFRAC atteste de la compétence des laboratoires pour les seuls essais couverts par l'accréditation qui sont identifiés par le symbole : ►

### RAPPORT D'ESSAI N° IT382509-820 EN DATE DU 08/09/2025 RECHERCHE ET IDENTIFICATION D'AMIANTE SUR UN PRELEVEMENT DE MATERIAU

Ce rapport d'essai ne concerne que les échantillons soumis à l'analyse tels qu'ils ont été reçus au laboratoire.

#### Client :

APAVE INFRASTRUCTURE ET CONSTRUCTION FRANCE -  
 QUIMPER (BATIMENT BRETAGNE SUD)  
 M. Moustapha OULD  
 12 allée Claude Dervenn  
 29000 QUIMPER

#### Prélèvement :

Commande ITGA : IT3825-2994  
 Echantillon ITGA : IT382509-820  
 Reçu au laboratoire le : 04/09/2025

#### Réf. Client :

Le laboratoire n'est pas responsable des données fournies par le client qui sont simplement retranscrites ci-dessous.

Commande	C25171589-117734-138128-91006-110133651
Dossier client	ETS PUBLIC SANTE MENTALE FINISTERE SUD + - Sanitaires Extérieur - 18 RUE HENT GLAZ - 29107 - QUIMPER
Echantillon	P136 - Enduit mur extérieur - Tous niveaux - Façade - Extérieur - Murs
Description ITGA	Enduit blanc hétérogène / Enduit compact gris hétérogène

#### Préparation

Effectuée de façon à être représentative de l'échantillon conformément à l'arrêté du 1er octobre 2019 :

- Pour une analyse au Microscopie Electronique à Transmission Analytique (META) en fonction de la nature de la prise d'essai :
  - (A) - Traitement mécanique en milieu aqueux
  - (B) - Traitement chimique et mécanique au chloroforme

#### Technique Analytique

- Microscopie Electronique à Transmission Analytique (parties pertinentes de la norme NF X 43-050) : Morphologie, EDX et diffraction électronique
- La détection de fibres d'amiante est garantie si la teneur est supérieure ou égale à 0,1 % en masse.

#### Résultat :

Fraction Analysée	Technique analytique (Méthode de préparation) et date d'analyse	Résultat	Variété d'amiante	Eléments analytiques
► Enduit blanc hétérogène non séparable + Enduit compact gris hétérogène non séparable	META (A) le 05/09/2025 Nombre de préparations : 1 Nombre de supports d'analyse : 1	Amiante non détecté (1)	---	Analyste : EEG (2)

(1) Aucune fibre d'amiante n'a été détectée, l'échantillon objet de l'essai peut éventuellement renfermer une teneur en fibre d'amiante inférieure à la limite de détection.

(2) Pour les couches non-séparables et identifiées comme telles, la limite de détection est garantie sur la prise d'essai. La limite de détection est garantie sur chaque couche si la prise d'essai contient au plus 2 couches en quantité suffisante pour analyse.

Validé par : Eline GARNIER Analyste

La reproduction de ce rapport d'essai n'est autorisée que sous sa forme intégrale ; ce rapport ne doit pas être reproduit partiellement sans l'approbation du laboratoire.  
 Sauf demande particulière et écrite du client, les échantillons sont conservés pendant 6 mois et les rapports pendant 10 ans.

DTA 164 rev 26

Page 1 / 1



## E.26358917.0.PDF



7 Rue Charles Jourde  
29200 BREST  
Tél : 0230821209  
Fax :  
www.itga.fr



Accréditation n° 1-6090  
Portée disponible  
sur www.cofrac.fr



L'accréditation du COFRAC atteste de la compétence des laboratoires pour les seuls essais couverts par l'accréditation qui sont identifiés par le symbole : ►

### RAPPORT D'ESSAI N° IT382509-821 EN DATE DU 08/09/2025 RECHERCHE ET IDENTIFICATION D'AMIANTE SUR UN PRELEVEMENT DE MATERIAU

Ce rapport d'essai ne concerne que les échantillons soumis à l'analyse tels qu'ils ont été reçus au laboratoire.

#### Cliant :

APAVE INFRASTRUCTURE ET CONSTRUCTION FRANCE -  
QUIMPER (BATIMENT BRETAGNE SUD)  
M. Moustapha OULD  
12 allée Claude Dervenn  
29000 QUIMPER

#### Prélèvement :

Commande ITGA : IT3825-2994  
Echantillon ITGA : IT382509-821  
Reçu au laboratoire le : 04/09/2025

#### Réf. Cliant :

Le laboratoire n'est pas responsable des données fournies par le cliant qui sont simplement retranscrites ci-dessous.

Commande	C25171589-117734-138128-91006-110133651
Dossier cliant	ETS PUBLIC SANTE MENTALE FINISTERE SUD + - Sanitaires Extérieur - 18 RUE HENT GLAZ - 29107 - QUIMPER
Echantillon	P137 - Joint dilatation - Tous niveaux - Façade - Extérieur - Murs
Description ITGA	<b>Matériau compact gris hétérogène / Matériau souple blanc avec poussières / Matériau plâtreux blanc en faible quantité</b>

#### Préparation

Effectuée de façon à être représentative de l'échantillon conformément à l'arrêté du 1er octobre 2019 :

- Pour une analyse au Microscopie Electronique à Transmission Analytique (META) en fonction de la nature de la prise d'essai :
  - (A) - Traitement mécanique en milieu aqueux
  - (B) - Traitement chimique et mécanique au chloroforme

#### Technique Analytique

- Microscopie Electronique à Transmission Analytique (parties pertinentes de la norme NF X 43-050) : Morphologie, EDX et diffraction électronique
- La détection de fibres d'amiante est garantie si la teneur est supérieure ou égale à 0,1 % en masse.

#### Résultat :

Fraction Analysée	Technique analytique (Méthode de préparation) et date d'analyse	Résultat	Variété d'amiante	Eléments analytiques
► Matériau compact gris hétérogène non séparable + Matériau souple blanc avec poussières non séparable + Matériau plâtreux blanc en faible quantité non séparable	META (B) le 05/09/2025 Nombre de préparations : 1 Nombre de supports d'analyse : 1	Amiante non détecté (1)	---	Analyste : EEG (2)

(1) Aucune fibre d'amiante n'a été détectée, l'échantillon objet de l'essai peut éventuellement renfermer une teneur en fibre d'amiante inférieure à la limite de détection.

(2) Pour les couches non-séparables et identifiées comme telles, la limite de détection est garantie sur la prise d'essai. La limite de détection est garantie sur chaque couche si la prise d'essai contient au plus 2 couches en quantité suffisante pour analyse.

Les couches formalisées en gras dans la description ITGA ont été identifiées par le laboratoire alors qu'elles n'avaient pas été distinguées par le cliant. Si les couches étaient susceptibles de contenir de l'amiante par nature elles ont fait l'objet d'une analyse.

Dans le cas d'une demande d'analyse de couche(s) spécifique(s), seules les couches non distinguables à l'œil nu par le cliant, ont été analysées.

Validé par : Eline GARNIER Analyste

La reproduction de ce rapport d'essai n'est autorisée que sous sa forme intégrale ; ce rapport ne doit pas être reproduit partiellement sans l'approbation du laboratoire.  
Sauf demande particulière et écrite du cliant, les échantillons sont conservés pendant 6 mois et les rapports pendant 10 ans.

DTA 164 rev 26

Page 1 / 1

## E.26358919.0.PDF



7 Rue Charles Jourde  
 29200 BREST  
 Tél : 0230821209  
 Fax :  
 www.itga.fr



Accréditation n° 1-6090  
 Portée disponible  
 sur www.cofrac.fr



L'accréditation du COFRAC atteste de la compétence des laboratoires pour les seuls essais couverts par l'accréditation qui sont identifiés par le symbole : ►

### RAPPORT D'ESSAI N° IT382509-822 EN DATE DU 08/09/2025 RECHERCHE ET IDENTIFICATION D'AMIANTE SUR UN PRELEVEMENT DE MATERIAU

Ce rapport d'essai ne concerne que les échantillons soumis à l'analyse tels qu'ils ont été reçus au laboratoire.

#### Cliant :

APAVE INFRASTRUCTURE ET CONSTRUCTION FRANCE -  
 QUIMPER (BATIMENT BRETAGNE SUD)  
 M. Moustapha OULD  
 12 allée Claude Dervenn  
 29000 QUIMPER

#### Prélèvement :

Commande ITGA : IT3825-2994  
 Echantillon ITGA : IT382509-822  
 Reçu au laboratoire le : 04/09/2025

#### Réf. Client :

Le laboratoire n'est pas responsable des données fournies par le client qui sont simplement retranscrites ci-dessous.

Commande	C25171589-117734-138128-91006-110133651
Dossier client	ETS PUBLIC SANTE MENTALE FINISTERE SUD + - Sanitaires Extérieur - 18 RUE HENT GLAZ - 29107 - QUIMPER
Echantillon	P138 - Enduit mur extérieur - Tous niveaux - Façade - Extérieur - Murs
Description ITGA	Enduit beige / Enduit compact gris hétérogène

#### Préparation

Effectuée de façon à être représentative de l'échantillon conformément à l'arrêté du 1er octobre 2019 :

- Pour une analyse au Microscope Electronique à Transmission Analytique (META) en fonction de la nature de la prise d'essai :
  - (A) - Traitement mécanique en milieu aqueux
  - (B) - Traitement chimique et mécanique au chloroforme

#### Technique Analytique

- Microscopie Electronique à Transmission Analytique (parties pertinentes de la norme NF X 43-050) : Morphologie, EDX et diffraction électronique
- La détection de fibres d'amiante est garantie si la teneur est supérieure ou égale à 0,1 % en masse.

#### Résultat :

Fraction Analysée	Technique analytique (Méthode de préparation) et date d'analyse	Résultat	Variété d'amiante	Eléments analytiques
► Enduit beige non séparable + Enduit compact gris hétérogène non séparable	META (A) le 08/09/2025 Nombre de préparations : 1 Nombre de supports d'analyse : 1	Amiante non détecté (1)	---	Autres fibres inhalables distingues par M. (2) Analyse : AKN (3)

(1) Aucune fibre d'amiante n'a été détectée, l'échantillon objet de l'essai peut éventuellement renfermer une teneur en fibre d'amiante inférieure à la limite de détection.

(2) D'autres fibres minérales susceptibles d'être inhalées (dont la largeur est inférieure à 3 µm) ont été détectées. Ces fibres ont pu être différenciées de fibres d'amiante via les critères d'identification reportés dans les données analytiques (M : Morphologie / D : Diffraction électronique / A : Analyse EDX).

(3) Pour les couches non-séparables et identifiées comme telles, la limite de détection est garantie sur la prise d'essai. La limite de détection est garantie sur chaque couche si la prise d'essai contient au plus 2 couches en quantité suffisante pour analyse.

Validé par : Eline GARNIER Analyste

La reproduction de ce rapport d'essai n'est autorisée que sous sa forme intégrale ; ce rapport ne doit pas être reproduit partiellement sans l'approbation du laboratoire.  
 Sauf demande particulière et écrite du client, les échantillons sont conservés pendant 6 mois et les rapports pendant 10 ans.

DTA 164 rev 26

Page 1 / 1

## E.26358920.0.PDF



7 Rue Charles Jourde  
29200 BREST  
Tél : 0230821209  
Fax :  
www.itga.fr



Accréditation n° 1-6090  
Portée disponible  
sur www.cofrac.fr



L'accréditation du COFRAC atteste de la compétence des laboratoires pour les seuls essais couverts par l'accréditation qui sont identifiés par le symbole : ►

### RAPPORT D'ESSAI N° IT382509-823 EN DATE DU 08/09/2025 RECHERCHE ET IDENTIFICATION D'AMIANTE SUR UN PRELEVEMENT DE MATERIAU

Ce rapport d'essai ne concerne que les échantillons soumis à l'analyse tels qu'ils ont été reçus au laboratoire.

#### Client :

APAVE INFRASTRUCTURE ET CONSTRUCTION FRANCE -  
QUIMPER (BATIMENT BRETAGNE SUD)  
M. Moustapha OULD  
12 allée Claude Dervenn  
29000 QUIMPER

#### Prélèvement :

Commande ITGA : IT3825-2994  
Echantillon ITGA : IT382509-823  
Reçu au laboratoire le : 04/09/2025

#### Réf. Client :

Le laboratoire n'est pas responsable des données fournies par le client qui sont simplement retranscrites ci-dessous.

Commande	C25171589-117734-138128-91006-110133651
Dossier client	ETS PUBLIC SANTE MENTALE FINISTERE SUD + - Sanitaires Extérieur - 18 RUE HENT GLAZ - 29107 - QUIMPER
Echantillon	P139 - Joint étanchéité gris dur - 2ème - Machinerie ascenseurs - A - Porte métallique
Description ITGA	Peintures multiples / Matériau souple gris avec poussières

#### Préparation

Effectuée de façon à être représentative de l'échantillon conformément à l'arrêté du 1er octobre 2019 :

- Pour une analyse au Microscopie Electronique à Transmission Analytique (META) en fonction de la nature de la prise d'essai :
  - (A) - Traitement mécanique en milieu aqueux
  - (B) - Traitement chimique et mécanique au chloroforme

#### Technique Analytique

- Microscopie Electronique à Transmission Analytique (parties pertinentes de la norme NF X 43-050) : Morphologie, EDX et diffraction électronique
- La détection de fibres d'amiante est garantie si la teneur est supérieure ou égale à 0,1 % en masse.

#### Résultat :

Fraction Analysée	Technique analytique (Méthode de préparation) et date d'analyse	Résultat	Variété d'amiante	Eléments analytiques
► Peintures multiples non séparable + Matériau souple gris avec poussières non séparable	META (B) le 08/09/2025 Nombre de préparations : 1 Nombre de supports d'analyse : 1	Amiante non détecté (1)	---	Analyste : AKN (2)

(1) Aucune fibre d'amiante n'a été détectée, l'échantillon objet de l'essai peut éventuellement renfermer une teneur en fibre d'amiante inférieure à la limite de détection.

(2) Pour les couches non-séparables et identifiées comme telles, la limite de détection est garantie sur la prise d'essai. La limite de détection est garantie sur chaque couche si la prise d'essai contient au plus 2 couches en quantité suffisante pour analyse.

Les couches formalisées en gras dans la description ITGA ont été identifiées par le laboratoire alors qu'elles n'avaient pas été distinguées par le client. Si les couches étaient susceptibles de contenir de l'amiante par nature elles ont fait l'objet d'une analyse.

Dans le cas d'une demande d'analyse de couche(s) spécifique(s), seules les couches non distinguables à l'œil nu par le client, ont été analysées.

Validé par : Eline GARNIER Analyste

La reproduction de ce rapport d'essai n'est autorisée que sous sa forme intégrale ; ce rapport ne doit pas être reproduit partiellement sans l'approbation du laboratoire.  
Sauf demande particulière et écrite du client, les échantillons sont conservés pendant 6 mois et les rapports pendant 10 ans.

DTA 164 rev 26

Page 1 / 1



## E.26358921.0.PDF



7 Rue Charles Jourde  
29200 BREST  
Tél : 0230821209  
Fax :  
www.itga.fr



Accréditation n° 1-6090

Portée disponible  
sur www.cofrac.fr



L'accréditation du COFRAC atteste de la compétence des laboratoires pour les seuls essais couverts par l'accréditation qui sont identifiés par le symbole : ►

### RAPPORT D'ESSAI N° IT382509-824 EN DATE DU 08/09/2025 RECHERCHE ET IDENTIFICATION D'AMIANTE SUR UN PRELEVEMENT DE MATERIAU

Ce rapport d'essai ne concerne que les échantillons soumis à l'analyse tels qu'ils ont été reçus au laboratoire.

#### Client :

APAVE INFRASTRUCTURE ET CONSTRUCTION FRANCE -  
QUIMPER (BATIMENT BRETAGNE SUD)  
M. Moustapha OULD  
12 allée Claude Dervenn  
29000 QUIMPER

#### Prélèvement :

Commande ITGA : IT3825-2994  
Echantillon ITGA : IT382509-824  
Reçu au laboratoire le : 04/09/2025

#### Réf. Client :

Le laboratoire n'est pas responsable des données fournies par le client qui sont simplement retranscrites ci-dessous.

Commande	C25171589-117734-138128-91006-110133651
Dossier client	ETS PUBLIC SANTE MENTALE FINISTERE SUD + - Sanitaires Extérieur - 18 RUE HENT GLAZ - 29107 - QUIMPER
Echantillon	P140 - Joint sur gaine - 2ème - Local CTA - Extérieur - Gaine
Description ITGA	Peinture en faible quantité / Matériau gris / Toile fibreuse blanche avec poussières

#### Préparation

Effectuée de façon à être représentative de l'échantillon conformément à l'arrêté du 1er octobre 2019 :

- Pour une analyse au Microscope Optique à Lumière Polarisée (MOLP) : Prélèvement et montage adapté sur lame de microscopie
- Pour une analyse au Microscope Electronique à Transmission Analytique (META) en fonction de la nature de la prise d'essai :
  - (A) - Traitement mécanique en milieu aqueux
  - (B) - Traitement chimique et mécanique au chloroforme

#### Technique Analytique

- Microscopie Optique à Lumière Polarisée (parties pertinentes de la norme NF ISO 22262-1) : Morphologie et critères optiques  
La détection de fibres d'amiante optiquement observables est garantie si la teneur est supérieure ou égale à 0,1 % en masse.
- Microscopie Electronique à Transmission Analytique (parties pertinentes de la norme NF X 43-050) : Morphologie, EDX et diffraction électronique  
La détection de fibres d'amiante est garantie si la teneur est supérieure ou égale à 0,1 % en masse.

#### Résultat :

Fraction Analysée	Technique analytique (Méthode de préparation) et date d'analyse	Résultat	Variété d'amiante	Eléments analytiques
► Peinture en faible quantité non séparable + Matériau gris non séparable + Toile fibreuse blanche avec poussières non séparable	MOLP + META (A) le 05/09/2025 Nombre de préparations : 3 Nombre de supports d'analyse : 3	Amiante non détecté (1)	---	Analyste : EEG (2)

(1) Aucune fibre d'amiante n'a été détectée, l'échantillon objet de l'essai peut éventuellement renfermer une teneur en fibre d'amiante inférieure à la limite de détection.

(2) Pour les couches non-séparables et identifiées comme telles, la limite de détection est garantie sur la prise d'essai. La limite de détection est garantie sur chaque couche si la prise d'essai contient au plus 2 couches en quantité suffisante pour analyse.

Les couches formalisées en gras dans la description ITGA ont été identifiées par le laboratoire alors qu'elles n'avaient pas été distinguées par le client. Si les couches étaient susceptibles de contenir de l'amiante par nature elles ont fait l'objet d'une analyse.

Dans le cas d'une demande d'analyse de couche(s) spécifique(s), seules les couches non distinguables à l'œil nu par le client, ont été analysées.

Validé par : Elina GARNIER Analyste

La reproduction de ce rapport d'essai n'est autorisée que sous sa forme intégrale ; ce rapport ne doit pas être reproduit partiellement sans l'approbation du laboratoire.  
Sauf demande particulière et écrite du client, les échantillons sont conservés pendant 6 mois et les rapports pendant 10 ans.

DTA 164 rev 26

Page 1 / 1

## E.26358922.0.PDF



7 Rue Charles Jourde  
29200 BREST  
Tél : 0230821209  
Fax :  
www.itga.fr



Accréditation n° 1-6090  
Portée disponible  
sur www.cofrac.fr



L'accréditation du COFRAC atteste de la compétence des laboratoires pour les seuls essais couverts par l'accréditation qui sont identifiés par le symbole : ►

### RAPPORT D'ESSAI N° IT382509-825 EN DATE DU 08/09/2025 RECHERCHE ET IDENTIFICATION D'AMIANTE SUR UN PRELEVEMENT DE MATERIAU

Ce rapport d'essai ne concerne que les échantillons soumis à l'analyse tels qu'ils ont été reçus au laboratoire.

#### Client :

APAVE INFRASTRUCTURE ET CONSTRUCTION FRANCE -  
QUIMPER (BATIMENT BRETAGNE SUD)  
M. Moustapha OULD  
12 allée Claude Dervenn  
29000 QUIMPER

#### Prélèvement :

Commande ITGA : IT3825-2994  
Echantillon ITGA : IT382509-825  
Reçu au laboratoire le : 04/09/2025

#### Réf. Client :

Le laboratoire n'est pas responsable des données fournies par le client qui sont simplement retranscrites ci-dessous.

Commande	C25171589-117734-138128-91006-110133651
Dossier client	ETS PUBLIC SANTE MENTALE FINISTERE SUD + - Sanitaires Extérieur - 18 RUE HENT GLAZ - 29107 - QUIMPER
Echantillon	P141 - Calorifuge bitumineux - 2ème - Local CTA - Centre - Conduits
Description ITGA	Couche bitumineuse noire avec couche en toile / Matériau fibreux orange avec poussières

#### Préparation

Effectuée de façon à être représentative de l'échantillon conformément à l'arrêté du 1er octobre 2019 :

- Pour une analyse au Microscope Optique à Lumière Polarisée (MOLP) : Prélèvement et montage adapté sur lame de microscopie
- Pour une analyse au Microscope Electronique à Transmission Analytique (META) en fonction de la nature de la prise d'essai :
  - (A) - Traitement mécanique en milieu aqueux
  - (B) - Traitement chimique et mécanique au chloroforme

#### Technique Analytique

- Microscopie Optique à Lumière Polarisée (parties pertinentes de la norme NF ISO 22262-1) : Morphologie et critères optiques  
La détection de fibres d'amiante optiquement observables est garantie si la teneur est supérieure ou égale à 0,1 % en masse.
- Microscopie Electronique à Transmission Analytique (parties pertinentes de la norme NF X 43-050) : Morphologie, EDX et diffraction électronique  
La détection de fibres d'amiante est garantie si la teneur est supérieure ou égale à 0,1 % en masse.

#### Résultat :

Fraction Analysée	Technique analytique (Méthode de préparation) et date d'analyse	Résultat	Variété d'amiante	Eléments analytiques
► Couche bitumineuse noire avec couche en toile	MOLP + META (B) le 05/09/2025 Nombre de préparations : 3 Nombre de supports d'analyse : 3	Amiante non détecté (1)	---	Analyste : EEG
► Matériau fibreux orange avec poussières	MOLP + META (A) le 05/09/2025 Nombre de préparations : 3 Nombre de supports d'analyse : 3	Amiante non détecté (1)	---	Analyste : EEG

(1) Aucune fibre d'amiante n'a été détectée, l'échantillon objet de l'essai peut éventuellement renfermer une teneur en fibre d'amiante inférieure à la limite de détection.

Validé par : Eline GARNIER Analyste

La reproduction de ce rapport d'essai n'est autorisée que sous sa forme intégrale ; ce rapport ne doit pas être reproduit partiellement sans l'approbation du laboratoire.  
Sauf demande particulière et écrite du client, les échantillons sont conservés pendant 6 mois et les rapports pendant 10 ans.

DTA 164 rev 26

Page 1 / 1

## E.26358923.0.PDF



7 Rue Charles Jourde  
 29200 BREST  
 Tél : 0230821209  
 Fax :  
 www.itga.fr



Accréditation n° 1-6090  
 Portée disponible  
 sur www.cofrac.fr



L'accréditation du COFRAC atteste de la compétence des laboratoires pour les seuls essais couverts par l'accréditation qui sont identifiés par le symbole : ►

### RAPPORT D'ESSAI N° IT382509-826 EN DATE DU 08/09/2025 RECHERCHE ET IDENTIFICATION D'AMIANTE SUR UN PRELEVEMENT DE MATERIAU

Ce rapport d'essai ne concerne que les échantillons soumis à l'analyse tels qu'ils ont été reçus au laboratoire.

#### Client :

APAVE INFRASTRUCTURE ET CONSTRUCTION FRANCE -  
 QUIMPER (BATIMENT BRETAGNE SUD)  
 M. Moustapha OULD  
 12 allée Claude Dervenn  
 29000 QUIMPER

#### Prélèvement :

Commande ITGA : IT3825-2994  
 Echantillon ITGA : IT382509-826  
 Reçu au laboratoire le : 04/09/2025

#### Réf. Client :

Le laboratoire n'est pas responsable des données fournies par le client qui sont simplement retranscrites ci-dessous.

Commande	C25171589-117734-138128-91006-110133651
Dossier client	ETS PUBLIC SANTE MENTALE FINISTERE SUD + - Sanitaires Extérieur - 18 RUE HENT GLAZ - 29107 - QUIMPER
Echantillon	P142 - Joint dilatation - 2ème - Couverture - Joinction des 2 ailes - Mur extérieur
Description ITGA	Matériau bitumineux noir avec aluminium avec couche en toile et poussières

#### Préparation

Effectuée de façon à être représentative de l'échantillon conformément à l'arrêté du 1er octobre 2019 :

- Pour une analyse au Microscope Electronique à Transmission Analytique (META) en fonction de la nature de la prise d'essai :
  - (A) - Traitement mécanique en milieu aqueux
  - (B) - Traitement chimique et mécanique au chloroforme

#### Technique Analytique

- Microscopie Electronique à Transmission Analytique (parties pertinentes de la norme NF X 43-050) : Morphologie, EDX et diffraction électronique
- La détection de fibres d'amiante est garantie si la teneur est supérieure ou égale à 0,1 % en masse.

#### Résultat :

Fraction Analysée	Technique analytique (Méthode de préparation) et date d'analyse	Résultat	Variété d'amiante	Eléments analytiques
► Matériau bitumineux noir avec aluminium avec couche en toile et poussières	META (B) le 08/09/2025 Nombre de préparations : 2 Nombre de supports d'analyse : 2	Présence de fibres d'amiante	Chrysotile	Analyste(s) : AKN / EEG

Validé par : Eline GARNIER Analyste

La reproduction de ce rapport d'essai n'est autorisée que sous sa forme intégrale ; ce rapport ne doit pas être reproduit partiellement sans l'approbation du laboratoire.  
 Sauf demande particulière et écrite du client, les échantillons sont conservés pendant 6 mois et les rapports pendant 10 ans.

DTA 164 rev 26

Page 1 / 1



## E.26358924.0.PDF



7 Rue Charles Jourde  
 29200 BREST  
 Tél : 0230821209  
 Fax :  
 www.itga.fr



Accréditation n° 1-6090  
 Portée disponible  
 sur www.cofrac.fr



L'accréditation du COFRAC atteste de la compétence des laboratoires pour les seuls essais couverts par l'accréditation qui sont identifiés par le symbole : ►

### RAPPORT D'ESSAI N° IT382509-827 EN DATE DU 08/09/2025 RECHERCHE ET IDENTIFICATION D'AMIANTE SUR UN PRELEVEMENT DE MATERIAU

Ce rapport d'essai ne concerne que les échantillons soumis à l'analyse tels qu'ils ont été reçus au laboratoire.

#### Cliant :

APAVE INFRASTRUCTURE ET CONSTRUCTION FRANCE -  
 QUIMPER (BATIMENT BRETAGNE SUD)  
 M. Moustapha OULD  
 12 allée Claude Dervenn  
 29000 QUIMPER

#### Prélèvement :

Commande ITGA : IT3825-2994  
 Echantillon ITGA : IT382509-827  
 Reçu au laboratoire le : 04/09/2025

#### Réf. Cliant :

Le laboratoire n'est pas responsable des données fournies par le cliant qui sont simplement retranscrites ci-dessous.

Commande	C25171589-117734-138128-91006-110133651
Dossier cliant	ETS PUBLIC SANTE MENTALE FINISTERE SUD + - Sanitaires Extérieur - 18 RUE HENT GLAZ - 29107 - QUIMPER
Echantillon	P143 - Relevé étanchéité - 2ème - Couverture - Toiture - Acrotère
Description ITGA	Matériau bitumineux noir avec aluminium avec couche en toile et poussières

#### Préparation

Effectuée de façon à être représentative de l'échantillon conformément à l'arrêté du 1er octobre 2019 :

- Pour une analyse au Microscopie Electronique à Transmission Analytique (META) en fonction de la nature de la prise d'essai :
  - (A) - Traitement mécanique en milieu aqueux
  - (B) - Traitement chimique et mécanique au chloroforme

#### Technique Analytique

- Microscopie Electronique à Transmission Analytique (parties pertinentes de la norme NF X 43-050) : Morphologie, EDX et diffraction électronique
- La détection de fibres d'amiante est garantie si la teneur est supérieure ou égale à 0,1 % en masse.

#### Résultat :

Fraction Analysée	Technique analytique (Méthode de préparation) et date d'analyse	Résultat	Variété d'amiante	Eléments analytiques
► Matériau bitumineux noir avec aluminium avec couche en toile et poussières	META (B) le 08/09/2025 Nombre de préparations : 1 Nombre de supports d'analyse : 1	Amiante non détecté (1)	---	Analyste : AKN

(1) Aucune fibre d'amiante n'a été détectée, l'échantillon objet de l'essai peut éventuellement renfermer une teneur en fibre d'amiante inférieure à la limite de détection.

Validé par : Eline GARNIER Analyste

La reproduction de ce rapport d'essai n'est autorisée que sous sa forme intégrale ; ce rapport ne doit pas être reproduit partiellement sans l'approbation du laboratoire.  
 Sauf demande particulière et écrite du cliant, les échantillons sont conservés pendant 6 mois et les rapports pendant 10 ans.

DTA 164 rev 26

Page 1 / 1

## E.26358925.0.PDF



7 Rue Charles Jourde  
29200 BREST  
Tél : 0230821209  
Fax :  
www.itga.fr



Accréditation n° 1-6090

Portée disponible  
sur www.cofrac.fr



L'accréditation du COFRAC atteste de la compétence des laboratoires pour les seuls essais couverts par l'accréditation qui sont identifiés par le symbole : ►

### RAPPORT D'ESSAI N° IT382509-828 EN DATE DU 08/09/2025 RECHERCHE ET IDENTIFICATION D'AMIANTE SUR UN PRELEVEMENT DE MATERIAU

Ce rapport d'essai ne concerne que les échantillons soumis à l'analyse tels qu'ils ont été reçus au laboratoire.

#### Cliant :

APAVE INFRASTRUCTURE ET CONSTRUCTION FRANCE -  
QUIMPER (BATIMENT BRETAGNE SUD)  
M. Moustapha OULD  
12 allée Claude Dervenn  
29000 QUIMPER

#### Prélèvement :

Commande ITGA : IT3825-2994  
Echantillon ITGA : IT382509-828  
Reçu au laboratoire le : 04/09/2025

#### Réf. Cliant :

Le laboratoire n'est pas responsable des données fournies par le cliant qui sont simplement retranscrites ci-dessous.

Commande	C25171589-117734-138128-91006-110133651
Dossier cliant	ETS PUBLIC SANTE MENTALE FINISTERE SUD + - Sanitaires Extérieur - 18 RUE HENT GLAZ - 29107 - QUIMPER
Echantillon	P144 - Etanchéité - 2ème - Couverture - Toiture - Partie plane
Description ITGA	Matériau bitumineux noir avec couche en toile et poussières / Matériau cartonné avec poussières / Matériau mousse jaune en faible quantité / <b>Ruban adhésif incolore</b>

#### Préparation

Effectuée de façon à être représentative de l'échantillon conformément à l'arrêté du 1er octobre 2019 :

- Pour une analyse au Microscope Electronique à Transmission Analytique (META) en fonction de la nature de la prise d'essai :
  - (A) - Traitement mécanique en milieu aqueux
  - (B) - Traitement chimique et mécanique au chloroforme

#### Technique Analytique

- Microscopie Electronique à Transmission Analytique (parties pertinentes de la norme NF X 43-050) : Morphologie, EDX et diffraction électronique
- La détection de fibres d'amiante est garantie si la teneur est supérieure ou égale à 0,1 % en masse.

#### Résultat :

Fraction Analysée	Technique analytique (Méthode de préparation) et date d'analyse	Résultat	Variété d'amiante	Eléments analytiques
► Matériau bitumineux noir avec couche en toile et poussières + Matériau cartonné avec poussières non séparable + Matériau mousse jaune en faible quantité non séparable	META (B) le 05/09/2025 Nombre de préparations : 1 Nombre de supports d'analyse : 1	Amiante non détecté (1)	---	Analyste : EEG (2)

(1) Aucune fibre d'amiante n'a été détectée, l'échantillon objet de l'essai peut éventuellement renfermer une teneur en fibre d'amiante inférieure à la limite de détection.

(2) Pour les couches non-séparables et identifiées comme telles, la limite de détection est garantie sur la prise d'essai. La limite de détection est garantie sur chaque couche si la prise d'essai contient au plus 2 couches en quantité suffisante pour analyse.

Les couches formalisées en gras dans la description ITGA ont été identifiées par le laboratoire alors qu'elles n'avaient pas été distinguées par le cliant. Si les couches étaient susceptibles de contenir de l'amiante par nature elles ont fait l'objet d'une analyse.

Dans le cas d'une demande d'analyse de couche(s) spécifique(s), seules les couches non distinguables à l'œil nu par le cliant, ont été analysées.

Validé par : Eléine GARNIER Analyste

La reproduction de ce rapport d'essai n'est autorisée que sous sa forme intégrale ; ce rapport ne doit pas être reproduit partiellement sans l'approbation du laboratoire.  
Sauf demande particulière et écrite du cliant, les échantillons sont conservés pendant 6 mois et les rapports pendant 10 ans.

DTA 164 rev 26

Page 1 / 1

## E.26358926.0.PDF



7 Rue Charles Jourde  
29200 BREST  
Tél : 0230821209  
Fax :  
www.itga.fr



Accréditation n° 1-6090  
Portée disponible  
sur www.cofrac.fr



L'accréditation du COFRAC atteste de la compétence des laboratoires pour les seuls essais couverts par l'accréditation qui sont identifiés par le symbole : ►

### RAPPORT D'ESSAI N° IT382509-829 EN DATE DU 08/09/2025 RECHERCHE ET IDENTIFICATION D'AMIANTE SUR UN PRELEVEMENT DE MATERIAU

Ce rapport d'essai ne concerne que les échantillons soumis à l'analyse tels qu'ils ont été reçus au laboratoire.

#### Client :

APAVE INFRASTRUCTURE ET CONSTRUCTION FRANCE -  
QUIMPER (BATIMENT BRETAGNE SUD)  
M. Moustapha OULD  
12 allée Claude Dervenn  
29000 QUIMPER

#### Prélèvement :

Commande ITGA : IT3825-2994  
Echantillon ITGA : IT382509-829  
Reçu au laboratoire le : 04/09/2025

#### Réf. Client :

Le laboratoire n'est pas responsable des données fournies par le client qui sont simplement retranscrites ci-dessous.

Commande	C25171589-117734-138128-91006-110133651
Dossier client	ETS PUBLIC SANTE MENTALE FINISTERE SUD + - Sanitaires Extérieur - 18 RUE HENT GLAZ - 29107 - QUIMPER
Echantillon	P145 - Isolant - Zème - Couverture - Toiture - Partie plane
Description ITGA	Matériau cartonné avec couche bitumineuse et poussières / Matériau mousse jaune avec poussières

#### Préparation

Effectuée de façon à être représentative de l'échantillon conformément à l'arrêté du 1er octobre 2019 :

- Pour une analyse au Microscopie Electronique à Transmission Analytique (META) en fonction de la nature de la prise d'essai :
  - (A) - Traitement mécanique en milieu aqueux
  - (B) - Traitement chimique et mécanique au chloroforme

#### Technique Analytique

- Microscopie Electronique à Transmission Analytique (parties pertinentes de la norme NF X 43-050) : Morphologie, EDX et diffraction électronique
- La détection de fibres d'amiante est garantie si la teneur est supérieure ou égale à 0,1 % en masse.

#### Résultat :

Fraction Analysée	Technique analytique (Méthode de préparation) et date d'analyse	Résultat	Variété d'amiante	Eléments analytiques
► Matériau cartonné avec couche bitumineuse et poussières non séparable + Matériau mousse jaune avec poussières non séparable	META (B) le 08/09/2025 Nombre de préparations : 1 Nombre de supports d'analyse : 1	Amiante non détecté (1)	---	Analyste : AKN (2)

(1) Aucune fibre d'amiante n'a été détectée, l'échantillon objet de l'essai peut éventuellement renfermer une teneur en fibre d'amiante inférieure à la limite de détection.

(2) Pour les couches non-séparables et identifiées comme telles, la limite de détection est garantie sur la prise d'essai. La limite de détection est garantie sur chaque couche si la prise d'essai contient au plus 2 couches en quantité suffisante pour analyse.

Validé par : Eline GARNIER Analyste

La reproduction de ce rapport d'essai n'est autorisée que sous sa forme intégrale ; ce rapport ne doit pas être reproduit partiellement sans l'approbation du laboratoire.  
Sauf demande particulière et écrite du client, les échantillons sont conservés pendant 6 mois et les rapports pendant 10 ans.

DTA 164 rev 26

Page 1 / 1



## E.26358927.0.PDF



7 Rue Charles Jourde  
 29200 BREST  
 Tél : 0230821209  
 Fax :  
 www.itga.fr



Accréditation n° 1-6090  
 Portée disponible  
 sur www.cofrac.fr



L'accréditation du COFRAC atteste de la compétence des laboratoires pour les seuls essais couverts par l'accréditation qui sont identifiés par le symbole : ►

### RAPPORT D'ESSAI N° IT382509-830 EN DATE DU 08/09/2025 RECHERCHE ET IDENTIFICATION D'AMIANTE SUR UN PRELEVEMENT DE MATERIAU

Ce rapport d'essai ne concerne que les échantillons soumis à l'analyse tels qu'ils ont été reçus au laboratoire.

#### Client :

APAVE INFRASTRUCTURE ET CONSTRUCTION FRANCE -  
 QUIMPER (BATIMENT BRETAGNE SUD)  
 M. Moustapha OULD  
 12 allée Claude Dervenn  
 29000 QUIMPER

#### Prélèvement :

Commande ITGA : IT3825-2994  
 Echantillon ITGA : IT382509-830  
 Reçu au laboratoire le : 04/09/2025

#### Réf. Client :

Le laboratoire n'est pas responsable des données fournies par le client qui sont simplement retranscrites ci-dessous.

Commande	C25171589-117734-138128-91006-110133651
Dossier client	ETS PUBLIC SANTE MENTALE FINISTERE SUD + - Sanitaires Extérieur - 18 RUE HENT GLAZ - 29107 - QUIMPER
Echantillon	P146 - Pare vapeur - 2ème - Couverture - Toiture - Partie plane
Description ITGA	Matériau bitumineux noir avec couche cartonnée et poussières / Matériau mousse jaune en faible quantité

#### Préparation

Effectuée de façon à être représentative de l'échantillon conformément à l'arrêté du 1er octobre 2019 :

- Pour une analyse au Microscopie Electronique à Transmission Analytique (META) en fonction de la nature de la prise d'essai :
  - (A) - Traitement mécanique en milieu aqueux
  - (B) - Traitement chimique et mécanique au chloroforme

#### Technique Analytique

- Microscopie Electronique à Transmission Analytique (parties pertinentes de la norme NF X 43-050) : Morphologie, EDX et diffraction électronique
- La détection de fibres d'amiante est garantie si la teneur est supérieure ou égale à 0,1 % en masse.

#### Résultat :

Fraction Analysée	Technique analytique (Méthode de préparation) et date d'analyse	Résultat	Variété d'amiante	Eléments analytiques
► Matériau bitumineux noir avec couche cartonnée et poussières + Matériau mousse jaune en faible quantité non séparable	META (B) le 08/09/2025 Nombre de préparations : 1 Nombre de supports d'analyse : 1	Amiante non détecté (1)	---	Analyste : AKN (2)

(1) Aucune fibre d'amiante n'a été détectée, l'échantillon objet de l'essai peut éventuellement renfermer une teneur en fibre d'amiante inférieure à la limite de détection.

(2) Pour les couches non-séparables et identifiées comme telles, la limite de détection est garantie sur la prise d'essai. La limite de détection est garantie sur chaque couche si la prise d'essai contient au plus 2 couches en quantité suffisante pour analyse.

Validé par : Eline GARNIER Analyste

La reproduction de ce rapport d'essai n'est autorisée que sous sa forme intégrale ; ce rapport ne doit pas être reproduit partiellement sans l'approbation du laboratoire.  
 Sauf demande particulière et écrite du client, les échantillons sont conservés pendant 6 mois et les rapports pendant 10 ans.

DTA 164 rev 26

Page 1 / 1

## E.26358928.0.PDF



7 Rue Charles Jourde  
29200 BREST  
Tél : 0230821209  
Fax :  
www.itga.fr



Accréditation n° 1-6090  
Portée disponible  
sur www.cofrac.fr



L'accréditation du COFRAC atteste de la compétence des laboratoires pour les seuls essais couverts par l'accréditation qui sont identifiés par le symbole : ►

### RAPPORT D'ESSAI N° IT382509-831 EN DATE DU 08/09/2025 RECHERCHE ET IDENTIFICATION D'AMIANTE SUR UN PRELEVEMENT DE MATERIAU

Ce rapport d'essai ne concerne que les échantillons soumis à l'analyse tels qu'ils ont été reçus au laboratoire.

#### Client :

APAVE INFRASTRUCTURE ET CONSTRUCTION FRANCE -  
QUIMPER (BATIMENT BRETAGNE SUD)  
M. Moustapha OULD  
12 allée Claude Dervenn  
29000 QUIMPER

#### Prélèvement :

Commande ITGA : IT3825-2994  
Echantillon ITGA : IT382509-831  
Reçu au laboratoire le : 04/09/2025

#### Réf. Client :

Le laboratoire n'est pas responsable des données fournies par le client qui sont simplement retranscrites ci-dessous.

Commande	C25171589-117734-138128-91006-110133651
Dossier client	ETS PUBLIC SANTE MENTALE FINISTERE SUD + - Sanitaires Extérieur - 18 RUE HENT GLAZ - 29107 - QUIMPER
Echantillon	P147 - Etanchéité - 2ème - Couverture - Toiture - Partie plane
Description ITGA	Matériau bitumineux noir avec couche en toile et poussières / <b>Ruban adhésif incolore</b>

#### Préparation

Effectuée de façon à être représentative de l'échantillon conformément à l'arrêté du 1er octobre 2019 :

- Pour une analyse au Microscopie Electronique à Transmission Analytique (META) en fonction de la nature de la prise d'essai :
  - (A) - Traitement mécanique en milieu aqueux
  - (B) - Traitement chimique et mécanique au chloroforme

#### Technique Analytique

- Microscopie Electronique à Transmission Analytique (parties pertinentes de la norme NF X 43-050) : Morphologie, EDX et diffraction électronique
- La détection de fibres d'amiante est garantie si la teneur est supérieure ou égale à 0,1 % en masse.

#### Résultat :

Fraction Analysée	Technique analytique (Méthode de préparation) et date d'analyse	Résultat	Variété d'amiante	Eléments analytiques
► Matériau bitumineux noir avec couche en toile et poussières	META (B) le 05/09/2025 Nombre de préparations : 1 Nombre de supports d'analyse : 1	Amiante non détecté (1)	---	Analyste : EEG

(1) Aucune fibre d'amiante n'a été détectée, l'échantillon objet de l'essai peut éventuellement renfermer une teneur en fibre d'amiante inférieure à la limite de détection.

Les couches formalisées en gras dans la description ITGA ont été identifiées par le laboratoire alors qu'elles n'avaient pas été distinguées par le client. Si les couches étaient susceptibles de contenir de l'amiante par nature elles ont fait l'objet d'une analyse.

Dans le cas d'une demande d'analyse de couche(s) spécifique(s), seules les couches non distinguables à l'œil nu par le client, ont été analysées.

Validé par : Eline GARNIER Analyste

La reproduction de ce rapport d'essai n'est autorisée que sous sa forme intégrale ; ce rapport ne doit pas être reproduit partiellement sans l'approbation du laboratoire.  
Sauf demande particulière et écrite du client, les échantillons sont conservés pendant 6 mois et les rapports pendant 10 ans.

DTA 164 rev 26

Page 1 / 1

## E.26358929.0.PDF



7 Rue Charles Jourde  
 29200 BREST  
 Tél : 0230821209  
 Fax :  
 www.itga.fr



Accréditation n° 1-6090  
 Portée disponible  
 sur www.cofrac.fr



L'accréditation du COFRAC atteste de la compétence des laboratoires pour les seuls essais couverts par l'accréditation qui sont identifiés par le symbole : ►

### RAPPORT D'ESSAI N° IT382509-832 EN DATE DU 08/09/2025 RECHERCHE ET IDENTIFICATION D'AMIANTE SUR UN PRELEVEMENT DE MATERIAU

Ce rapport d'essai ne concerne que les échantillons soumis à l'analyse tels qu'ils ont été reçus au laboratoire.

#### Client :

APAVE INFRASTRUCTURE ET CONSTRUCTION FRANCE -  
 QUIMPER (BATIMENT BRETAGNE SUD)  
 M. Moustapha OULD  
 12 allée Claude Dervenn  
 29000 QUIMPER

#### Prélèvement :

Commande ITGA : IT3825-2994  
 Echantillon ITGA : IT382509-832  
 Reçu au laboratoire le : 04/09/2025

#### Réf. Client :

Le laboratoire n'est pas responsable des données fournies par le client qui sont simplement retranscrites ci-dessous.

Commande	C25171589-117734-138128-91006-110133651
Dossier client	ETS PUBLIC SANTE MENTALE FINISTERE SUD + - Sanitaires Extérieur - 18 RUE HENT GLAZ - 29107 - QUIMPER
Echantillon	P148 - Isolant - 2ème - Couverture - Toiture - Partie plane
Description ITGA	Matériau cartonné avec couche bitumineuse et poussières / Matériau mousse jaune avec poussières

#### Préparation

Effectuée de façon à être représentative de l'échantillon conformément à l'arrêté du 1er octobre 2019 :

- Pour une analyse au Microscopie Electronique à Transmission Analytique (META) en fonction de la nature de la prise d'essai :
  - (A) - Traitement mécanique en milieu aqueux
  - (B) - Traitement chimique et mécanique au chloroforme

#### Technique Analytique

- Microscopie Electronique à Transmission Analytique (parties pertinentes de la norme NF X 43-050) : Morphologie, EDX et diffraction électronique
- La détection de fibres d'amiante est garantie si la teneur est supérieure ou égale à 0,1 % en masse.

#### Résultat :

Fraction Analysée	Technique analytique (Méthode de préparation) et date d'analyse	Résultat	Variété d'amiante	Eléments analytiques
► Matériau cartonné avec couche bitumineuse et poussières non séparable + Matériau mousse jaune avec poussières non séparable	META (B) le 08/09/2025 Nombre de préparations : 1 Nombre de supports d'analyse : 1	Amiante non détecté (1)	---	Analyste : AKN (2)

(1) Aucune fibre d'amiante n'a été détectée, l'échantillon objet de l'essai peut éventuellement renfermer une teneur en fibre d'amiante inférieure à la limite de détection.

(2) Pour les couches non-séparables et identifiées comme telles, la limite de détection est garantie sur la prise d'essai. La limite de détection est garantie sur chaque couche si la prise d'essai contient au plus 2 couches en quantité suffisante pour analyse.

Validé par : Eline GARNIER Analyste

La reproduction de ce rapport d'essai n'est autorisée que sous sa forme intégrale ; ce rapport ne doit pas être reproduit partiellement sans l'approbation du laboratoire.  
 Sauf demande particulière et écrite du client, les échantillons sont conservés pendant 6 mois et les rapports pendant 10 ans.

DTA 164 rev 26

Page 1 / 1

## E.26358930.0.PDF



7 Rue Charles Jourde  
29200 BREST  
Tél : 0230821209  
Fax :  
www.itga.fr



Accréditation n° 1-6090  
Portée disponible  
sur www.cofrac.fr



L'accréditation du COFRAC atteste de la compétence des laboratoires pour les seuls essais couverts par l'accréditation qui sont identifiés par le symbole : ►

### RAPPORT D'ESSAI N° IT382509-833 EN DATE DU 08/09/2025 RECHERCHE ET IDENTIFICATION D'AMIANTE SUR UN PRELEVEMENT DE MATERIAU

Ce rapport d'essai ne concerne que les échantillons soumis à l'analyse tels qu'ils ont été reçus au laboratoire.

#### Cliant :

APAVE INFRASTRUCTURE ET CONSTRUCTION FRANCE -  
QUIMPER (BATIMENT BRETAGNE SUD)  
M. Moustapha OULD  
12 allée Claude Dervenn  
29000 QUIMPER

#### Prélèvement :

Commande ITGA : IT3825-2994  
Echantillon ITGA : IT382509-833  
Reçu au laboratoire le : 04/09/2025

#### Réf. Cliant :

Le laboratoire n'est pas responsable des données fournies par le cliant qui sont simplement retranscrites ci-dessous.

Commande	C25171589-117734-138128-91006-110133651
Dossier cliant	ETS PUBLIC SANTE MENTALE FINISTERE SUD + - Sanitaires Extérieur - 18 RUE HENT GLAZ - 29107 - QUIMPER
Echantillon	P149 - Pare vapeur - 2ème - Couverture - Toiture - Partie plane
Description ITGA	Matériau bitumineux noir avec couche cartonnée et poussières

#### Préparation

Effectuée de façon à être représentative de l'échantillon conformément à l'arrêté du 1er octobre 2019 :

- Pour une analyse au Microscopie Electronique à Transmission Analytique (META) en fonction de la nature de la prise d'essai :
  - (A) - Traitement mécanique en milieu aqueux
  - (B) - Traitement chimique et mécanique au chloroforme

#### Technique Analytique

- Microscopie Electronique à Transmission Analytique (parties pertinentes de la norme NF X 43-050) : Morphologie, EDX et diffraction électronique
- La détection de fibres d'amiante est garantie si la teneur est supérieure ou égale à 0,1 % en masse.

#### Résultat :

Fraction Analysée	Technique analytique (Méthode de préparation) et date d'analyse	Résultat	Variété d'amiante	Eléments analytiques
► Matériau bitumineux noir avec couche cartonnée et poussières	META (B) le 08/09/2025 Nombre de préparations : 1 Nombre de supports d'analyse : 1	Amiante non détecté (1)	---	Analyste : AKN

(1) Aucune fibre d'amiante n'a été détectée, l'échantillon objet de l'essai peut éventuellement renfermer une teneur en fibre d'amiante inférieure à la limite de détection.

Validé par : Eline GARNIER Analyste

La reproduction de ce rapport d'essai n'est autorisée que sous sa forme intégrale ; ce rapport ne doit pas être reproduit partiellement sans l'approbation du laboratoire.  
Sauf demande particulière et écrite du cliant, les échantillons sont conservés pendant 6 mois et les rapports pendant 10 ans.

DTA 164 rev 26

Page 1 / 1



## E.26358931.0.PDF



7 Rue Charles Jourde  
29200 BREST  
Tél : 0230821209  
Fax :  
www.itga.fr



Accréditation n° 1-6090  
Portée disponible  
sur www.cofrac.fr



L'accréditation du COFRAC atteste de la compétence des laboratoires pour les seuls essais couverts par l'accréditation qui sont identifiés par le symbole : ►

### RAPPORT D'ESSAI N° IT382509-834 EN DATE DU 08/09/2025 RECHERCHE ET IDENTIFICATION D'AMIANTE SUR UN PRELEVEMENT DE MATERIAU

Ce rapport d'essai ne concerne que les échantillons soumis à l'analyse tels qu'ils ont été reçus au laboratoire.

#### Client :

APAVE INFRASTRUCTURE ET CONSTRUCTION FRANCE -  
QUIMPER (BATIMENT BRETAGNE SUD)  
M. Moustapha OULD  
12 allée Claude Dervenn  
29000 QUIMPER

#### Prélèvement :

Commande ITGA : IT3825-2994  
Echantillon ITGA : IT382509-834  
Reçu au laboratoire le : 04/09/2025

#### Réf. Client :

Le laboratoire n'est pas responsable des données fournies par le client qui sont simplement retranscrites ci-dessous.

Commande	C25171589-117734-138128-91006-110133651
Dossier client	ETS PUBLIC SANTE MENTALE FINISTERE SUD + - Sanitaires Extérieur - 18 RUE HENT GLAZ - 29107 - QUIMPER
Echantillon	P150 - Relevé étanchéité - 2ème - Couverture - Toiture - Acrotère
Description ITGA	Matériau bitumineux noir avec aluminium avec couche en toile et poussières

#### Préparation

Effectuée de façon à être représentative de l'échantillon conformément à l'arrêté du 1er octobre 2019 :

- Pour une analyse au Microscope Electronique à Transmission Analytique (META) en fonction de la nature de la prise d'essai :
  - (A) - Traitement mécanique en milieu aqueux
  - (B) - Traitement chimique et mécanique au chloroforme

#### Technique Analytique

- Microscopie Electronique à Transmission Analytique (parties pertinentes de la norme NF X 43-050) : Morphologie, EDX et diffraction électronique
- La détection de fibres d'amiante est garantie si la teneur est supérieure ou égale à 0,1 % en masse.

#### Résultat :

Fraction Analysée	Technique analytique (Méthode de préparation) et date d'analyse	Résultat	Variété d'amiante	Eléments analytiques
► Matériau bitumineux noir avec aluminium avec couche en toile et poussières	META (B) le 05/09/2025 Nombre de préparations : 1 Nombre de supports d'analyse : 1	Amiante non détecté (1)	---	Analyste : EEG

(1) Aucune fibre d'amiante n'a été détectée, l'échantillon objet de l'essai peut éventuellement renfermer une teneur en fibre d'amiante inférieure à la limite de détection.

Validé par : Eline GARNIER Analyste

La reproduction de ce rapport d'essai n'est autorisée que sous sa forme intégrale ; ce rapport ne doit pas être reproduit partiellement sans l'approbation du laboratoire.  
Sauf demande particulière et écrite du client, les échantillons sont conservés pendant 6 mois et les rapports pendant 10 ans.

DTA 164 rev 26

Page 1 / 1

## E.26358932.0.PDF



7 Rue Charles Jourde  
29200 BREST  
Tél : 0230821209  
Fax :  
www.itga.fr



Accréditation n° 1-6090  
Portée disponible  
sur www.cofrac.fr



L'accréditation du COFRAC atteste de la compétence des laboratoires pour les seuls essais couverts par l'accréditation qui sont identifiés par le symbole : ►

### RAPPORT D'ESSAI N° IT382509-835 EN DATE DU 08/09/2025 RECHERCHE ET IDENTIFICATION D'AMIANTE SUR UN PRELEVEMENT DE MATERIAU

Ce rapport d'essai ne concerne que les échantillons soumis à l'analyse tels qu'ils ont été reçus au laboratoire.

#### Client :

APAVE INFRASTRUCTURE ET CONSTRUCTION FRANCE -  
QUIMPER (BATIMENT BRETAGNE SUD)  
M. Moustapha OULD  
12 allée Claude Dervenn  
29000 QUIMPER

#### Prélèvement :

Commande ITGA : IT3825-2994  
Echantillon ITGA : IT382509-835  
Reçu au laboratoire le : 04/09/2025

#### Réf. Client :

Le laboratoire n'est pas responsable des données fournies par le client qui sont simplement retranscrites ci-dessous.

Commande	C25171589-117734-138128-91006-110133651
Dossier client	ETS PUBLIC SANTE MENTALE FINISTERE SUD + - Sanitaires Extérieur - 18 RUE HENT GLAZ - 29107 - QUIMPER
Echantillon	P151 - Etanchéité - RDC - Casquette - Toiture - Partie plane
Description ITGA	Matériau bitumineux noir avec gravillons avec poussières

#### Préparation

Effectuée de façon à être représentative de l'échantillon conformément à l'arrêté du 1er octobre 2019 :

- Pour une analyse au Microscopie Electronique à Transmission Analytique (META) en fonction de la nature de la prise d'essai :
  - (A) - Traitement mécanique en milieu aqueux
  - (B) - Traitement chimique et mécanique au chloroforme

#### Technique Analytique

- Microscopie Electronique à Transmission Analytique (parties pertinentes de la norme NF X 43-050) : Morphologie, EDX et diffraction électronique
- La détection de fibres d'amiante est garantie si la teneur est supérieure ou égale à 0,1 % en masse.

#### Résultat :

Fraction Analysée	Technique analytique (Méthode de préparation) et date d'analyse	Résultat	Variété d'amiante	Eléments analytiques
► Matériau bitumineux noir avec gravillons avec poussières	META (B) le 05/09/2025 Nombre de préparations : 1 Nombre de supports d'analyse : 1	Amiante non détecté (1)	---	Analyste : EEG

(1) Aucune fibre d'amiante n'a été détectée, l'échantillon objet de l'essai peut éventuellement renfermer une teneur en fibre d'amiante inférieure à la limite de détection.

Validé par : Eline GARNIER Analyste

La reproduction de ce rapport d'essai n'est autorisée que sous sa forme intégrale ; ce rapport ne doit pas être reproduit partiellement sans l'approbation du laboratoire.  
Sauf demande particulière et écrite du client, les échantillons sont conservés pendant 6 mois et les rapports pendant 10 ans.

DTA 164 rev 26

Page 1 / 1



## E.26358933.0.PDF



7 Rue Charles Jourde  
 29200 BREST  
 Tél : 0230821209  
 Fax :  
 www.itga.fr



Accréditation n° 1-6090  
 Portée disponible  
 sur www.cofrac.fr



L'accréditation du COFRAC atteste de la compétence des laboratoires pour les seuls essais couverts par l'accréditation qui sont identifiés par le symbole :

### RAPPORT D'ESSAI N° IT382509-836 EN DATE DU 08/09/2025 RECHERCHE ET IDENTIFICATION D'AMIANTE SUR UN PRELEVEMENT DE MATERIAU

Ce rapport d'essai ne concerne que les échantillons soumis à l'analyse tels qu'ils ont été reçus au laboratoire.

#### Cliant :

APAVE INFRASTRUCTURE ET CONSTRUCTION FRANCE -  
 QUIMPER (BATIMENT BRETAGNE SUD)  
 M. Moustapha OULD  
 12 allée Claude Dervenn  
 29000 QUIMPER

#### Prélèvement :

Commande ITGA : IT3825-2994  
 Echantillon ITGA : IT382509-836  
 Reçu au laboratoire le : 04/09/2025

#### Réf. Cliant :

Le laboratoire n'est pas responsable des données fournies par le cliant qui sont simplement retranscrites ci-dessous.

Commande	C25171589-117734-138128-91006-110133651
Dossier cliant	ETS PUBLIC SANTE MENTALE FINISTERE SUD + - Sanitaires Extérieur - 18 RUE HENT GLAZ - 29107 - QUIMPER
Echantillon	P152 - Relevé Etanchéité - RDC - Casquette - Toiture - Partie plane
Description ITGA	Matériau bitumineux noir avec aluminium avec couche en toile et poussières

#### Préparation

Effectuée de façon à être représentative de l'échantillon conformément à l'arrêté du 1er octobre 2019 :

- Pour une analyse au Microscopie Electronique à Transmission Analytique (META) en fonction de la nature de la prise d'essai :
  - (A) - Traitement mécanique en milieu aqueux
  - (B) - Traitement chimique et mécanique au chloroforme

#### Technique Analytique

- Microscopie Electronique à Transmission Analytique (parties pertinentes de la norme NF X 43-050) : Morphologie, EDX et diffraction électronique
- La détection de fibres d'amiante est garantie si la teneur est supérieure ou égale à 0,1 % en masse.

#### Résultat :

Fraction Analysée	Technique analytique (Méthode de préparation) et date d'analyse	Résultat	Variété d'amiante	Eléments analytiques
▶ Matériau bitumineux noir avec aluminium avec couche en toile et poussières	META (B) le 05/09/2025 Nombre de préparations : 1 Nombre de supports d'analyse : 1	Amiante non détecté (1)	---	Analyste : EEG

(1) Aucune fibre d'amiante n'a été détectée, l'échantillon objet de l'essai peut éventuellement renfermer une teneur en fibre d'amiante inférieure à la limite de détection.

Validé par : Eline GARNIER Analyste

La reproduction de ce rapport d'essai n'est autorisée que sous sa forme intégrale ; ce rapport ne doit pas être reproduit partiellement sans l'approbation du laboratoire.  
 Sauf demande particulière et écrite du cliant, les échantillons sont conservés pendant 6 mois et les rapports pendant 10 ans.

DTA 164 rev 26

Page 1 / 1

## E.26358934.0.PDF



7 Rue Charles Jourde  
 29200 BREST  
 Tél : 0230821209  
 Fax :  
 www.itga.fr



Accréditation n° 1-6090  
 Portée disponible  
 sur www.cofrac.fr



L'accréditation du COFRAC atteste de la compétence des laboratoires pour les seuls essais couverts par l'accréditation qui sont identifiés par le symbole : ►

### RAPPORT D'ESSAI N° IT382509-837 EN DATE DU 08/09/2025 RECHERCHE ET IDENTIFICATION D'AMIANTE SUR UN PRELEVEMENT DE MATERIAU

Ce rapport d'essai ne concerne que les échantillons soumis à l'analyse tels qu'ils ont été reçus au laboratoire.

#### Client :

APAVE INFRASTRUCTURE ET CONSTRUCTION FRANCE -  
 QUIMPER (BATIMENT BRETAGNE SUD)  
 M. Moustapha OULD  
 12 allée Claude Dervenn  
 29000 QUIMPER

#### Prélèvement :

Commande ITGA : IT3825-2994  
 Echantillon ITGA : IT382509-837  
 Reçu au laboratoire le : 04/09/2025

#### Réf. Client :

Le laboratoire n'est pas responsable des données fournies par le client qui sont simplement retranscrites ci-dessous.

Commande	C25171589-117734-138128-91006-110133651
Dossier client	ETS PUBLIC SANTE MENTALE FINISTERE SUD + - Sanitaires Extérieur - 18 RUE HENT GLAZ - 29107 - QUIMPER
Echantillon	P153 - Joint solin - RDC - Casquette - Toiture - Solin
Description ITGA	Matériau souple gris avec poussières

#### Préparation

Effectuée de façon à être représentative de l'échantillon conformément à l'arrêté du 1er octobre 2019 :

- Pour une analyse au Microscopie Electronique à Transmission Analytique (META) en fonction de la nature de la prise d'essai :
  - (A) - Traitement mécanique en milieu aqueux
  - (B) - Traitement chimique et mécanique au chloroforme

#### Technique Analytique

- Microscopie Electronique à Transmission Analytique (parties pertinentes de la norme NF X 43-050) : Morphologie, EDX et diffraction électronique
- La détection de fibres d'amiante est garantie si la teneur est supérieure ou égale à 0,1 % en masse.

#### Résultat :

Fraction Analysée	Technique analytique (Méthode de préparation) et date d'analyse	Résultat	Variété d'amiante	Eléments analytiques
► Matériau souple gris avec poussières	META (B) le 08/09/2025 Nombre de préparations : 1 Nombre de supports d'analyse : 1	Amiante non détecté (1)	---	Analyste : AKN

(1) Aucune fibre d'amiante n'a été détectée, l'échantillon objet de l'essai peut éventuellement renfermer une teneur en fibre d'amiante inférieure à la limite de détection.

Validé par : Eline GARNIER Analyste

La reproduction de ce rapport d'essai n'est autorisée que sous sa forme intégrale ; ce rapport ne doit pas être reproduit partiellement sans l'approbation du laboratoire.  
 Sauf demande particulière et écrite du client, les échantillons sont conservés pendant 6 mois et les rapports pendant 10 ans.

DTA 164 rev 26

Page 1 / 1

## E.26382532.0.PDF



7 Rue Charles Jourde  
 29200 BREST  
 Tél : 0230821209  
 Fax :  
 www.itga.fr



Accréditation n° 1-6090  
 Portée disponible  
 sur www.cofrac.fr



L'accréditation du COFRAC atteste de la compétence des laboratoires pour les seuls essais couverts par l'accréditation qui sont identifiés par le symbole : ►

### RAPPORT D'ESSAI N° IT382509-1553 EN DATE DU 12/09/2025 RECHERCHE ET IDENTIFICATION D'AMIANTE SUR UN PRELEVEMENT DE MATERIAU

Ce rapport d'essai ne concerne que les échantillons soumis à l'analyse tels qu'ils ont été reçus au laboratoire.

#### Client :

APAVE INFRASTRUCTURE ET CONSTRUCTION FRANCE -  
 QUIMPER (BATIMENT BRETAGNE SUD)  
 M. Moustapha OULD  
 12 allée Claude Dervenn  
 29000 QUIMPER

#### Prélèvement :

Commande ITGA : IT3825-3069  
 Echantillon ITGA : IT382509-1553  
 Reçu au laboratoire le : 09/09/2025

#### Réf. Client :

Le laboratoire n'est pas responsable des données fournies par le client qui sont simplement retranscrites ci-dessous.

Commande	C25171589-117734-138128-91281-150014236
Dossier client	ETS PUBLIC SANTE MENTALE FINISTERE SUD + - Sanitaires Extérieur - 18 RUE HENT GLAZ - 29107 - QUIMPER
Echantillon	P154 - Joint sur gaine en plénum - RDC - Hall accueil Sud - Plafond - Plénum
Description ITGA	Matériau gris en vrac

#### Préparation

Effectuée de façon à être représentative de l'échantillon conformément à l'arrêté du 1er octobre 2019 :

- Pour une analyse au Microscopie Electronique à Transmission Analytique (META) en fonction de la nature de la prise d'essai :
  - (A) - Traitement mécanique en milieu aqueux
  - (B) - Traitement chimique et mécanique au chloroforme

#### Technique Analytique

- Microscopie Electronique à Transmission Analytique (parties pertinentes de la norme NF X 43-050) : Morphologie, EDX et diffraction électronique
- La détection de fibres d'amiante est garantie si la teneur est supérieure ou égale à 0,1 % en masse.

#### Résultat :

Fraction Analysée	Technique analytique (Méthode de préparation) et date d'analyse	Résultat	Variété d'amiante	Eléments analytiques
► Matériau gris en vrac	META (A) le 12/09/2025 Nombre de préparations : 1 Nombre de supports d'analyse : 1	Présence de fibres d'amiante	Chrysotile	Analyste : AKN (1)

(1) Pour les couches réceptionnées en vrac et identifiées comme telles, la limite de détection est garantie uniquement sur la prise d'essai et non par couche.

Validé par : Eline GARNIER Analyste

La reproduction de ce rapport d'essai n'est autorisée que sous sa forme intégrale ; ce rapport ne doit pas être reproduit partiellement sans l'approbation du laboratoire.  
 Sauf demande particulière et écrite du client, les échantillons sont conservés pendant 6 mois et les rapports pendant 10 ans.

DTA 164 rev 26

Page 1 / 1

## E.26382534.0.PDF



7 Rue Charles Jourde  
29200 BREST  
Tél : 0230821209  
Fax :  
www.itga.fr



Accréditation n° 1-6090  
Portée disponible  
sur www.cofrac.fr



L'accréditation du COFRAC atteste de la compétence des laboratoires pour les seuls essais couverts par l'accréditation qui sont identifiés par le symbole : ►

### RAPPORT D'ESSAI N° IT382509-1554 EN DATE DU 12/09/2025 RECHERCHE ET IDENTIFICATION D'AMIANTE SUR UN PRELEVEMENT DE MATERIAU

Ce rapport d'essai ne concerne que les échantillons soumis à l'analyse tels qu'ils ont été reçus au laboratoire.

#### Client :

APAVE INFRASTRUCTURE ET CONSTRUCTION FRANCE -  
QUIMPER (BATIMENT BRETAGNE SUD)  
M. Moustapha OULD  
12 allée Claude Dervenn  
29000 QUIMPER

#### Prélèvement :

Commande ITGA : IT3825-3069  
Echantillon ITGA : IT382509-1554  
Reçu au laboratoire le : 09/09/2025

**Réf. Client :** Le laboratoire n'est pas responsable des données fournies par le client qui sont simplement retranscrites ci-dessous.

Commande	C25171589-117734-138128-91281-150014236
Dossier client	ETS PUBLIC SANTE MENTALE FINISTERE SUD + - Sanitaires Extérieur - 18 RUE HENT GLAZ - 29107 - QUIMPER
Echantillon	P155 - Joint sur gaine en plénum - RDC - Accueil Nord - Plafond - Plénum
Description ITGA	Matériau gris en vrac / Matériau fibreux beige en faible quantité en vrac

**Préparation** Effectuée de façon à être représentative de l'échantillon conformément à l'arrêté du 1er octobre 2019 :

- Pour une analyse au Microscope Optique à Lumière Polarisée (MOLP) : Prélèvement et montage adapté sur lame de microscopie
- Pour une analyse au Microscope Electronique à Transmission Analytique (META) en fonction de la nature de la prise d'essai :
  - (A) - Traitement mécanique en milieu aqueux
  - (B) - Traitement chimique et mécanique au chloroforme

#### Technique Analytique

- Microscopie Optique à Lumière Polarisée (parties pertinentes de la norme NF ISO 22262-1) : Morphologie et critères optiques  
La détection de fibres d'amiante optiquement observables est garantie si la teneur est supérieure ou égale à 0,1 % en masse.
- Microscopie Electronique à Transmission Analytique (parties pertinentes de la norme NF X 43-050) : Morphologie, EDX et diffraction électronique  
La détection de fibres d'amiante est garantie si la teneur est supérieure ou égale à 0,1 % en masse.

#### Résultat :

Fraction Analysée	Technique analytique (Méthode de préparation) et date d'analyse	Résultat	Variété d'amiante	Eléments analytiques
► Matériau gris en vrac non séparable + Matériau fibreux beige en faible quantité en vrac	MOLP + META (A) le 11/09/2025 Nombre de préparations : 3 Nombre de supports d'analyse : 3	Présence de fibres d'amiante	Chrysotile	Analyste : EEG (1)

(1) Pour les couches réceptionnées en vrac et identifiées comme telles, la limite de détection est garantie uniquement sur la prise d'essai et non par couche.

Validé par : Eléine GARNIER Analyste

La reproduction de ce rapport d'essai n'est autorisée que sous sa forme intégrale ; ce rapport ne doit pas être reproduit partiellement sans l'approbation du laboratoire.  
Sauf demande particulière et écrite du client, les échantillons sont conservés pendant 6 mois et les rapports pendant 10 ans.

DTA 164 rev 26

Page 1 / 1



**ANNEXE TABLEAU ESTIMATIF DES QUANTITES**

Etage	Local	Composant	Matériau ou produit contenant de l'amiante	Estimation des quantités	Observations
RDC	Circulation commune	Plancher	Dalles de sol marron + colle noire + ragréage	43 m <sup>2</sup>	
		Murs	Joint tressé dilatation	1 u	
		Plancher Joint dilatation)	Colle noire/ragréage + polystyrène	1 u	
		Plancher	Dalles de sol marron	43 m <sup>2</sup>	
		Cloisons - Plaques de plâtre	Joint bandes	Ensemble des cloisons	
		Plancher	Colle noire + ragréage	43 m <sup>2</sup>	
RDC	Salle attente	Plancher	Dalles de sol marron	17 m <sup>2</sup>	
		Plancher	Colle noire + ragréage	17 m <sup>2</sup>	
		Cloisons - Plaques de plâtre	Joint bandes	Ensemble des cloisons	
RDC	Linge sale	Plancher	Dalles de sol marron	8 m <sup>2</sup>	
		Plancher	Colle noire + ragréage	8 m <sup>2</sup>	
RDC	Vestiaires hommes	Cloisons - Plaques de plâtre	Joint bandes	Ensemble des cloisons	
RDC	SAS Entrée	Plancher	Dalles de sol marron	12 m <sup>2</sup>	
		Cloisons - Plaques de plâtre	Joint bandes	Ensemble des cloisons	
		Plancher	Colle noire + ragréage	12 m <sup>2</sup>	
RDC	Bureau médical	Cloisons - Plaques de plâtre	Joint bandes	Ensemble des cloisons	
		Plancher	Dalles de sol marron	17 m <sup>2</sup>	
		Plancher	Colle noire + ragréage	17 m <sup>2</sup>	
RDC	Salle activités 1	Cloisons - Plaques de plâtre	Joint bandes	Ensemble des cloisons	
		Plancher	Dalles de sol marron	20 m <sup>2</sup>	
		Plancher	Colle noire + ragréage	20 m <sup>2</sup>	
RDC	Accueil Nord	Plancher - Béton	Dalles de sol vert	42 m <sup>2</sup>	
		Plancher - Béton	Colle noire + ragréage	42 m <sup>2</sup>	
		Plenum	Joint sur gaine en plenum	Non quantifiable	
		Cloisons - Plaques de plâtre	Joint bandes	Ensemble des cloisons	
RDC	Chambre 1	Plancher - Béton	Dalles de sol marron + colle noire + ragréage	23 m <sup>2</sup>	
		Plancher - Béton	Colle noire + ragréage sous PVC	23 m <sup>2</sup>	
		Cloisons - Plaques de plâtre	Joint bandes	Ensemble des cloisons	
RDC	Chambre 2	Plancher - Béton	Dalles de sol marron + colle noire + ragréage	11 m <sup>2</sup>	
		Cloisons - Plaques de plâtre	Joint bandes	Ensemble des cloisons	
		Plancher - Béton	Colle noire + ragréage sous PVC	11 m <sup>2</sup>	
RDC	Chambre 3	Plancher - Béton	Dalles de sol marron + colle noire + ragréage	10 m <sup>2</sup>	
		Cloisons - Plaques de plâtre	Joint bandes	Ensemble des cloisons	

Etage	Local	Composant	Matériau ou produit contenant de l'amiante	Estimation des quantités	Observations
		Plancher - Béton	Colle noire + ragréage sous PVC	10 m²	
RDC	Chambre 4	Plancher - Béton	Dalles de sol marron + colle noire + ragréage	22 m²	
		Cloisons - Plaques de plâtre	Joint bandes	Ensemble des cloisons	
		Plancher - Béton	Colle noire + ragréage sous PVC	23 m²	
RDC	Chambre 5	Cloisons - Plaques de plâtre	Joint bandes	Ensemble des cloisons	
		Plancher - Béton	Dalles de sol marron + colle noire + ragréage	21 m²	
		Plancher - Béton	Colle noire + ragréage sous PVC	21 m²	
RDC	Chambre 6	Cloisons - Plaques de plâtre	Joint bandes	Ensemble des cloisons	
		Plancher - Béton	Dalles de sol marron + colle noire + ragréage	21 m²	
		Plancher - Béton	Colle noire + ragréage sous PVC	21 m²	
RDC	Chambre 7	Cloisons - Plaques de plâtre	Joint bandes	Ensemble des cloisons	
		Plancher - Béton	Dalles de sol marron + colle noire + ragréage	21 m²	
		Plancher - Béton	Colle noire + ragréage sous PVC	21 m²	
RDC	Chambre 8	Plancher - Béton	Colle noire + ragréage sous linoleum	12 m²	
		Murs	Colle faïence 10/10 blanc	2 m²	
RDC	Chambre 9	Plancher	Colle noire + ragréage sous linoleum	12 m²	
		Murs	Colle faïence 10/10 blanc	2 m²	
		Cloisons - Plaques de plâtre	Joint bandes	Ensemble des cloisons	
RDC	Chambre 10	Cloisons - Plaques de plâtre	Joint bandes	Ensemble des cloisons	
		Murs	Colle faïence 10/10 blanc	2 m²	
		Plancher - Béton	Dalles de sol marron + colle noire + ragréage	12 m²	
		Plancher - Béton	Colle noire + ragréage sous PVC	12 m²	
RDC	Chambre 11	Cloisons - Plaques de plâtre	Joint bandes	Ensemble des cloisons	
		Murs	Colle faïence 10/10 blanc	2 m²	
		Plancher - Béton	Dalles de sol marron + colle noire + ragréage	12 m²	
		Plancher - Béton	Colle noire + ragréage sous PVC	12 m²	
RDC	Chambre 12	Cloisons - Plaques de plâtre	Joint bandes	Ensemble des cloisons	
		Plancher - Béton	Dalles de sol marron + colle noire + ragréage	12 m²	
		Plancher - Béton	Colle noire + ragréage		



Etage	Local	Composant	Matériau ou produit contenant de l'amiante	Estimation des quantités	Observations
			sous PVC		
RDC	Chambre 13	Cloisons - Plaques de plâtre	Joint bandes	Ensemble des cloisons	
		Murs	Colle faïence 10/10 blanc	2 m²	
		Plancher - Béton	Dalles de sol marron + colle noire + ragréage	15 m²	
		Plancher - Béton	Colle noire + ragréage sous PVC	15 m²	
RDC	Local ménage	Cloisons - Plaques de plâtre	Joint bandes	Ensemble des cloisons	
RDC	Circulation 1 Aile Nord	Plancher - Béton	Dalles de sol marron + colle noire + ragréage	25 m²	
		Cloisons - Plaques de plâtre	Joint bandes	Ensemble des cloisons	
		Plancher - Béton	Colle noire + ragréage sous PVC	25 m²	
RDC	Circulation 2 Aile Nord	Plancher - Béton	Dalles de sol marron + colle noire + ragréage	46 m²	
		Cloisons - Plaques de plâtre	Joint bandes	Ensemble des cloisons	
		Plancher - Béton	Colle noire + ragréage sous PVC	46 m²	
RDC	Circulation 3 Aile Nord	Plancher - Béton	Dalles de sol marron + colle noire + ragréage	40 m²	
		Cloisons - Plaques de plâtre	Joint bandes	Ensemble des cloisons	
		Plancher - Béton	Colle noire + ragréage sous PVC	40 m²	
RDC	Linge propre	Cloisons - Plaques de plâtre	Joint bandes	Ensemble des cloisons	
		Plancher - Béton	Dalles de sol marron + colle noire + ragréage	5 m²	
RDC	Poste soins	Cloisons	Joint bandes	Ensemble des cloisons	
RDC	Salle pause	Cloisons - Plaques de plâtre	Joint bandes	Ensemble des cloisons	
		Plancher - Béton	Dalles de sol marron + colle noire + ragréage	24 m²	
RDC	Salle à manger	Cloisons - Plaques de plâtre	Joint bandes	Ensemble des cloisons	
		Plancher - Béton	Dalles de sol marron + colle noire + ragréage	80 m²	
RDC	Office	Murs	Colle faïence 15/15 Marron	22 m²	
		Cloisons - Plaques de plâtre	Joint bandes	Ensemble des cloisons	
RDC	Douche 1	Cloisons - Plaques de plâtre	Joint bandes	Ensemble des cloisons	
RDC	Douche 2	Cloisons - Plaques de plâtre	Joint bandes	Ensemble des cloisons	
RDC	Douche 3	Cloisons - Plaques de plâtre	Joint bandes	Ensemble des cloisons	
RDC	WC 1	Plancher - Béton	Dalles de sol noires + Colle noire + ragréage	5 m²	
		Cloisons - Plaques de plâtre	Joint bandes	Ensemble des cloisons	

Etage	Local	Composant	Matériau ou produit contenant de l'amiante	Estimation des quantités	Observations
RDC	WC 2	Cloisons - Plaques de plâtre	Joint bandes	Ensemble des cloisons	
RDC	Salle de bains	Cloisons - Plaques de plâtre	Joint bandes	Ensemble des cloisons	
RDC	Douches WC Pmr	Cloisons - Plaques de plâtre	Joint bandes	Ensemble des cloisons	
RDC	Bureau cadre	Plancher - Béton	Dalles de sol marron + Colle noire + ragréage	16 m²	
		Cloisons - Plaques de plâtre	Joint bandes	Ensemble des cloisons	
RDC	Bureau soignants	Plancher - Béton	Dalles de sol marron + Colle noire + ragréage	24 m²	
RDC	Sanitaires patients	Plancher - Béton	Colle noire + ragréage sous linoleum	4 m²	
		Cloisons - Plaques de plâtre	Joint bandes	Ensemble des cloisons	
RDC	Placard 1 Nord	Plancher - Béton	Dalles de sol marron + colle noire + ragréage	1 m²	
RDC	Placard 2 Nord	Plancher - Béton	Dalles de sol marron + colle noire + ragréage	1 m²	
RDC	Placard 3 Nord	Plancher - Béton	Dalles de sol marron + colle noire + ragréage	1 m²	
RDC	Placard baie informatique	Plancher - Béton	Dalles de sol	1 m²	
RDC	Local 10	Fenêtre Aluminium	Joint vitrage		
		Plancher	Dalles de sol + colle	22 m²	
		Murs	Enduit bandes placoplâtre	Ensemble des cloisons	
RDJ	Local technique Electrique	Plancher	Plaque plane fibres ciment caniveau	3 m²	
RDJ	Sanitaires	Cloisons - Plaques de plâtre	Joint bandes	Ensemble des cloisons	
Tous niveaux	Ascenseur FAH 52	Porte cabine	Tampon bitumineux porte cabine	1 u	
Tous niveaux	Ascenseur FAH 53	Porte cabine	Tampon bitumineux	1 u	
2ème	Machinerie ascenseurs	Moteur FAH 52	Garniture de freins	1 u	
RDJ	Bureau 1	Cloisons - Plaques de plâtre	Joint bandes	Ensemble des cloisons	
RDJ	Stockage affaires patients	Murs	Colle moquette murale + enduit	28 m²	
RDJ	Circulations 2	Placard	Tampon bitumineux	3 u	
		Cloisons - Plaques de plâtre	Joint bandes	Ensemble des cloisons	
RDJ	Accueil jardin d'enfants	Murs	Colle faïence 15/15 Blanc	1 m²	
		Murs - Béton	Enduit + peinture pailletée	58 m²	
RDJ	WC 2	Murs	Colle faïence 15/15 Blanc	12 m²	
RDJ	DEPOT RESERVE	Fenêtre Aluminium	Joint vitrage	3 u	
		Cloisons - Plaques de plâtre	Joint bandes	Ensemble des cloisons	
RDJ	Circulations 5	Plancher	Dalles de sol + colle noire + ragréage	57 m²	
RDJ	Circulations 1	Fenêtre Aluminium	Joint vitrage	1 u	

Etage	Local	Composant	Matériau ou produit contenant de l'amiante	Estimation des quantités	Observations
1er	Salle à Manger	Fenêtre Aluminium	Joint vitrage		
		Plancher	Dalles de sol + colle	80 m <sup>2</sup>	
1er	Chambre 1	Murs	Enduit bande placoplâtre	3 m <sup>2</sup>	
		Plancher	Dalles de sol + colle	11 m <sup>2</sup>	
Tous niveaux	Façade	Menuiseries extérieurs Aluminium	Joint vitrage	88 u	
2ème	Couverture	Mur extérieur	Joint dilatation	1 u	
		Plenum	Joint sur gaine en plénum	Non quantifiable	
RDC	Hall accueil Sud	Plancher	Colle noire sous dalles plastiques	35 m <sup>2</sup>	
		Murs	Enduit bandes placoplâtre	Ensemble des cloisons	
RDJ	Classe 2 jardin d'enfants	Murs - Béton	Enduit + peinture pailletée	22 m <sup>2</sup>	
		Murs	Colle faïence 15/15 Blanc	1 m <sup>2</sup>	
		Cloisons - Plaques de plâtre	Joint bandes	Ensemble des cloisons	
RDJ	Classe 1 Ecole CMPI	Cloisons - Plaques de plâtre	Joint bandes	Ensemble des cloisons	
		Plancher	Dalles de sol + colle	26 m <sup>2</sup>	
RDC	Circulations 1 Aile Sud	Murs	Enduit bandes placoplâtre	Ensemble des cloisons	
RDC	Circulations 2 Aile Sud	Murs	Enduit bandes placoplâtre	Ensemble des cloisons	
		Plancher	Dalles de sol + colle	46 m <sup>2</sup>	
RDC	Local 2	Plancher	Dalles de sol + colle	16 m <sup>2</sup>	
		Murs	Enduit bandes placoplâtre	Ensemble des cloisons	
RDC	Local 3	Plancher	Lè plastique + colle	11 m <sup>2</sup>	
		Murs	Enduit bandes placoplâtre	Ensemble des cloisons	
RDC	Local 4	Plancher	Lè plastique + colle	11 m <sup>2</sup>	
		Murs	Enduit bandes placoplâtre	Ensemble des cloisons	
RDC	Local 5	Plancher	Dalles de sol + colle	11 m <sup>2</sup>	
		Murs	Enduit bandes placoplâtre	Ensemble des cloisons	
RDC	Local 6	Plancher	Dalles de sol + colle	12 m <sup>2</sup>	
		Murs	Enduit bandes placoplâtre	Ensemble des cloisons	
RDC	Local 7	Plancher	Colle noire sous dalles plastiques	80 m <sup>2</sup>	
		Murs	Enduit bandes placoplâtre	Ensemble des cloisons	
RDC	Local 9	Plancher	Colle noire sous dalles plastiques	24 m <sup>2</sup>	
		Murs	Enduit bandes placoplâtre	Ensemble des cloisons	
RDC	Local 11	Plancher	Dalles de sol + colle	22 m <sup>2</sup>	
		Murs	Enduit bandes placoplâtre	Ensemble des cloisons	
RDC	Local 12	Plancher	Dalles de sol + colle	22 m <sup>2</sup>	
		Murs	Enduit bandes	Ensemble des	

Etage	Local	Composant	Matériau ou produit contenant de l'amiante	Estimation des quantités	Observations
			placoplâtre	cloisons	
RDC	Local 13	Plancher	Dalles de sol + colle	11 m²	
		Murs	Enduit bandes placoplâtre	Ensemble des cloisons	
RDC	Local 14	Murs	Enduit bandes placoplâtre	Ensemble des cloisons	
		Murs	Colle faïence 20/20 Blanc	2 m²	
RDC	Local 15	Murs	Enduit bandes placoplâtre	Ensemble des cloisons	
		Murs	Colle faïence 20/20 Blanc	2 m²	
RDC	Local 16	Plancher	Colle noire sous lè plastique	11 m²	
		Murs	Enduit bandes placoplâtre	Ensemble des cloisons	
RDC	Local 17	Plancher	Dalles de sol + colle	5 m²	
		Murs	Enduit bandes placoplâtre	Ensemble des cloisons	
RDC	Local 18	Plancher	Dalles de sol + colle	15 m²	
		Murs	Enduit bandes placoplâtre	Ensemble des cloisons	
RDC	Local 19	Plancher	Colle noire sous lè plastique	22 m²	
		Murs	Enduit bandes placoplâtre	Ensemble des cloisons	
RDC	Local 20	Plancher	Dalles de sol + colle	22 m²	
		Murs	Enduit bandes placoplâtre	Ensemble des cloisons	
RDC	Local 21	Plancher	Dalles de sol + colle	23 m²	
		Murs	Enduit bandes placoplâtre	Ensemble des cloisons	
RDC	Local 22	Murs	Enduit bandes placoplâtre	Ensemble des cloisons	
RDC	Local 23	Plancher	Dalles de sol + colle	5 m²	
		Murs	Enduit bandes placoplâtre	Ensemble des cloisons	
RDC	Local 24	Plancher	Dalles de sol + colle	8 m²	
		Murs	Enduit bandes placoplâtre	Ensemble des cloisons	
RDC	WC 1 Sud	Murs	Enduit bandes placoplâtre	Ensemble des cloisons	
RDC	WC 2 Sud	Murs	Enduit bandes placoplâtre	Ensemble des cloisons	
RDC	Office Sud	Murs	Enduit bandes placoplâtre	Ensemble des cloisons	
RDC	Salle de bains Sud	Murs	Enduit bandes placoplâtre	Ensemble des cloisons	
RDC	ASH Sud	Murs	Enduit bandes placoplâtre	Ensemble des cloisons	
RDC	Douche Sud	Murs	Enduit bandes placoplâtre	Ensemble des cloisons	
RDC	local Technique Sud	Murs	Enduit bandes placoplâtre	Ensemble des cloisons	
RDC	Sanitaire 1 Sud	Murs	Enduit bandes placoplâtre	Ensemble des cloisons	
RDC	Salle d'activités	Plancher	Dalles de sol + colle	20 m²	

Etage	Local	Composant	Matériau ou produit contenant de l'amiante	Estimation des quantités	Observations
	2 Sud	Murs	Enduit bandes placoplâtre	Ensemble des cloisons	
1er	Circulation 1 Sud	Murs	Enduit bande placoplâtre	Ensemble des cloisons	
		Plancher	Dalles de sol + colle	25 m <sup>2</sup>	
1er	Circulation 2 Sud	Plancher	Dalles de sol + colle	46 m <sup>2</sup>	
		Murs	Enduit bande placoplâtre	Ensemble des cloisons	
1er	Circulation 3 Sud	Plancher	Dalles de sol + colle	39 m <sup>2</sup>	
		Murs	Enduit bande placoplâtre	Ensemble des cloisons	
1er	Circulation 1 Nord	Plancher	Dalles de sol + colle	25 m <sup>2</sup>	
		Murs	Enduit bande placoplâtre	Ensemble des cloisons	
1er	Circulation 2 Nord	Plancher	Dalles de sol + colle	46 m <sup>2</sup>	
		Murs	Enduit bande placoplâtre	Ensemble des cloisons	
1er	Hall accueil Nord	Plancher	Dalles de sol + colle	42 m <sup>2</sup>	
		Murs	Enduit bande placoplâtre	Ensemble des cloisons	
		Plenum	Joint sur gaine en plenum	Non quantifiable	
1er	Hall accueil Sud	Plancher	Dalles de sol + colle	35 m <sup>2</sup>	
		Murs	Enduit bande placoplâtre	Ensemble des cloisons	
		Plenum	Joint sur gaine en plenum	Non quantifiable	
1er	Local 101	Murs	Enduit bande placoplâtre	Ensemble des cloisons	
1er	Local 102	Plancher	Dalles de sol + colle	16 m <sup>2</sup>	
		Murs	Enduit bande placoplâtre	Ensemble des cloisons	
1er	Local 103	Plancher	Dalles de sol + colle	11 m <sup>2</sup>	
		Murs	Enduit bande placoplâtre	Ensemble des cloisons	
		Murs	Colle faïence 20/20 Blanc	2 m <sup>2</sup>	
1er	Local 104	Plancher	Dalles de sol + colle	11 m <sup>2</sup>	
		Murs	Enduit bande placoplâtre	Ensemble des cloisons	
1er	Local 105	Plancher	Dalles de sol + colle	24 m <sup>2</sup>	
		Murs	Enduit bande placoplâtre	Ensemble des cloisons	
1er	Local 106	Plancher	Dalles de sol + colle	80 m <sup>2</sup>	
		Murs	Enduit bande placoplâtre	Ensemble des cloisons	
1er	Local 107	Plancher	Dalles de sol + colle	24 m <sup>2</sup>	
		Murs	Enduit bande placoplâtre	Ensemble des cloisons	
1er	Local 108	Plancher	Dalles de sol + colle	24 m <sup>2</sup>	
		Murs	Enduit bande placoplâtre	Ensemble des cloisons	
1er	Local 109	Plancher	Dalles de sol + colle	24 m <sup>2</sup>	
		Murs	Enduit bande placoplâtre	Ensemble des cloisons	
1er	Local 110	Plancher	Dalles de sol + colle	24 m <sup>2</sup>	
		Murs	Enduit bande	Ensemble des	

Etage	Local	Composant	Matériau ou produit contenant de l'amiante	Estimation des quantités	Observations
			placoplâtre	cloisons	
1er	Local 111	Plancher	Dalles de sol + colle	11 m²	
		Murs	Enduit bande placoplâtre	Ensemble des cloisons	
1er	Local 112	Murs	Colle faïence 20/20 Blanc	2 m²	
		Plancher	Dalles de sol + colle	11 m²	
		Murs	Enduit bande placoplâtre	Ensemble des cloisons	
1er	Local 113	Murs	Colle faïence 20/20 Blanc	2 m²	
		Plancher	Colle noire sous Lè plastique	11 m²	
		Murs	Enduit bande placoplâtre	Ensemble des cloisons	
1er	Local 114	Plancher	Colle noire sous Lè plastique	11 m²	
		Murs	Enduit bande placoplâtre	Ensemble des cloisons	
1er	Local 115	Plancher	Dalles de sol + colle	5 m²	
		Murs	Enduit bande placoplâtre	Ensemble des cloisons	
1er	Local 116	Plancher	Dalles de sol + colle	15 m²	
		Murs	Enduit bande placoplâtre	Ensemble des cloisons	
1er	Local 117	Plancher	Colle noire sous Lè plastique	23 m²	
		Murs	Enduit bande placoplâtre	Ensemble des cloisons	
1er	Local 118	Plancher	Dalles de sol + colle	23 m²	
		Murs	Enduit bande placoplâtre	Ensemble des cloisons	
1er	Local 119	Plancher	Dalles de sol + colle	23 m²	
		Murs	Enduit bande placoplâtre	Ensemble des cloisons	
1er	Local 120	Plancher	Dalles de sol + colle	5 m²	
		Murs	Enduit bande placoplâtre	Ensemble des cloisons	
1er	Local 121	Murs	Enduit bande placoplâtre	Ensemble des cloisons	
1er	Local 122	Plancher	Dalles de sol + colle	8 m²	
		Murs	Enduit bande placoplâtre	Ensemble des cloisons	
1er	WC 1 Sud	Murs	Enduit bande placoplâtre	Ensemble des cloisons	
1er	WC 2 Sud	Murs	Enduit bande placoplâtre	Ensemble des cloisons	
1er	WC 3 Sud	Murs	Enduit bande placoplâtre	Ensemble des cloisons	
		Murs	Enduit bande placoplâtre	Ensemble des cloisons	
1er	WC 1 Nord	Murs	Enduit bande placoplâtre	Ensemble des cloisons	
1er	WC 2 Nord	Murs	Enduit bande placoplâtre	Ensemble des cloisons	
1er	SDB Sud	Murs	Enduit bande placoplâtre	Ensemble des cloisons	



Etage	Local	Composant	Matériau ou produit contenant de l'amiante	Estimation des quantités	Observations
1er	Douche 1 Sud	Murs	Enduit bande placoplâtre	Ensemble des cloisons	
1er	Douche 2 Sud	Murs	Enduit bande placoplâtre	Ensemble des cloisons	
1er	SDB Nord	Murs	Enduit bande placoplâtre	Ensemble des cloisons	
1er	Local ASH Sud	Murs	Enduit bande placoplâtre	Ensemble des cloisons	
1er	Local ASH Nord	Murs	Enduit bande placoplâtre	Ensemble des cloisons	
1er	Local ASH Circulation commune	Murs	Enduit bande placoplâtre	Ensemble des cloisons	
1er	Office Sud	Murs	Enduit bande placoplâtre	Ensemble des cloisons	
1er	office Nord	Murs	Enduit bande placoplâtre	Ensemble des cloisons	
1er	Bureau 1	Plancher	Dalles de sol + colle	17 m²	
		Murs	Enduit bande placoplâtre	Ensemble des cloisons	
1er	Bureau 2	Plancher	Dalles de sol + colle	12 m²	
		Murs	Enduit bande placoplâtre	Ensemble des cloisons	
1er	Bureau cadre santé	Plancher	Dalles de sol + colle	17 m²	
		Murs	Enduit bande placoplâtre	Ensemble des cloisons	
1er	Bureau infirmier	Plancher	Dalles de sol + colle	20 m²	
		Murs	Enduit bande placoplâtre	Ensemble des cloisons	
1er	Bureau médical	Plancher	Dalles de sol + colle	24 m²	
		Murs	Enduit bande placoplâtre	Ensemble des cloisons	
1er	Circulation commune	Plancher	Dalles de sol + colle	43 m²	
		Murs	Enduit bande placoplâtre	Ensemble des cloisons	
1er	Vestiaire	Murs	Enduit bande placoplâtre	Ensemble des cloisons	
1er	Linge propre	Murs	Enduit bande placoplâtre	Ensemble des cloisons	
		Plancher	Dalles de sol + colle	5 m²	
1er	Linge sale	Plancher	Dalles de sol + colle	5 m²	
		Murs	Enduit bande placoplâtre	Ensemble des cloisons	
1er	Salle à manger Nord	Plancher	Dalles de sol + colle	80 m²	
		Murs	Enduit bande placoplâtre	Ensemble des cloisons	
1er	Sanitaire 1 Nord	Murs	Enduit bande placoplâtre	Ensemble des cloisons	
1er	Sanitaire 2 Nord	Murs	Enduit bande placoplâtre	Ensemble des cloisons	
1er	Poste de soins	Murs	Enduit bande placoplâtre	Ensemble des cloisons	
1er	Local Ménage	Murs	Enduit bande placoplâtre	Ensemble des cloisons	
1er	Chambre 2	Plancher	Dalles de sol + colle	11 m²	
		Murs	Enduit bande placoplâtre	Ensemble des cloisons	

Etage	Local	Composant	Matériau ou produit contenant de l'amiante	Estimation des quantités	Observations
1er	Chambre 3	Plancher	Dalles de sol + colle	11 m <sup>2</sup>	
		Murs	Enduit bande placoplâtre		
1er	Chambre 4	Plancher	Dalles de sol + colle	24 m <sup>2</sup>	
		Murs	Enduit bande placoplâtre	Ensemble des cloisons	
1er	Chambre 5	Murs	Enduit bande placoplâtre	Ensemble des cloisons	
		Plancher	Dalles de sol + colle	3 m <sup>2</sup>	
1er	Chambre 6	Murs	Enduit bande placoplâtre	Ensemble des cloisons	
		Plancher	Dalles de sol + colle	3 m <sup>2</sup>	
1er	Chambre 7	Murs	Enduit bande placoplâtre	Ensemble des cloisons	
		Plancher	Dalles de sol + colle	3 m <sup>2</sup>	
1er	Chambre 8	Plancher	Colle sous Lè plastique	12 m <sup>2</sup>	
		Murs	Enduit bande placoplâtre	Ensemble des cloisons	
		Murs	Colle faïence 20/20 Blanc	2 m <sup>2</sup>	
1er	Chambre 9	Murs	Colle faïence 20/20 Blanc	2 m <sup>2</sup>	
		Plancher	Dalles de sol + colle	12 m <sup>2</sup>	
		Murs	Enduit bande placoplâtre	Ensemble des cloisons	
1er	Chambre 10	Murs	Colle faïence 20/20 Blanc	2 m <sup>2</sup>	
		Plancher	Dalles de sol + colle	12 m <sup>2</sup>	
		Murs	Enduit bande placoplâtre	Ensemble des cloisons	
1er	Chambre 11	Plancher	Colle sous Lè plastique	12 m <sup>2</sup>	
		Murs	Enduit bande placoplâtre	Ensemble des cloisons	
		Murs	Colle faïence 20/20 Blanc	2 m <sup>2</sup>	
1er	Chambre 12	Plancher	Dalles de sol + colle	23 m <sup>2</sup>	
		Murs	Enduit bande placoplâtre	Ensemble des cloisons	
1er	Chambre 13	Murs	Enduit bande placoplâtre	Ensemble des cloisons	
		Plancher	Dalles de sol + colle	3 m <sup>2</sup>	
1er	Salle de pause	Murs	Enduit bande placoplâtre	Ensemble des cloisons	
RDJ	Local poubelles	Murs	Colle faïence	30 m <sup>2</sup>	
		Murs	Colle plinthes carrelage	15 ml	
RDJ	Local Balnéo	Placard métallique	Tampon bitumineux antivibratile	1 u	
1er	Salon	Murs	Enduit bande placoplâtre	Ensemble des cloisons	
RDC	Placard 1 Sud	Plancher - Béton	Dalles de sol marron + colle noire + ragréage	1 m <sup>2</sup>	
RDC	Placard 2 Sud	Plancher - Béton	Dalles de sol marron + colle noire + ragréage	1 m <sup>2</sup>	
RDC	Placard 3 Sud	Plancher - Béton	Dalles de sol marron + colle noire + ragréage	1 m <sup>2</sup>	
1er	Placard 1 Nord	Plancher - Béton	Dalles de sol marron + colle noire + ragréage	1 m <sup>2</sup>	

Etage	Local	Composant	Matériau ou produit contenant de l'amiante	Estimation des quantités	Observations
1er	Placard 2 Nord	Plancher - Béton	Dalles de sol marron + colle noire + ragréage	1 m <sup>2</sup>	
1er	Placard 3 Nord	Plancher - Béton	Dalles de sol marron + colle noire + ragréage	1 m <sup>2</sup>	
1er	Placard 1 Sud	Plancher - Béton	Dalles de sol marron + colle noire + ragréage	1 m <sup>2</sup>	
1er	Placard 2 Sud	Plancher - Béton	Dalles de sol marron + colle noire + ragréage	1 m <sup>2</sup>	
1er	Placard 3 Sud	Plancher - Béton	Dalles de sol marron + colle noire + ragréage	1 m <sup>2</sup>	

L'estimation des quantités ne concerne que les matériaux ou produits contenant de l'amiante présents dans l'immeuble bâti et concernés par le programme de travaux.

Elle ne prend pas en compte :

- Les autres matériaux ou produits contenant de l'amiante repérés dans l'immeuble bâti mais non concernés par le programme de travaux
- Les techniques utilisées par les entreprises de travaux pour la dépose des matériaux ou produits repérés.
- La quantité de déchets générés par les entreprises elles-mêmes lors de la dépose de ces matériaux ou produits (équipements de protection individuelle, moyens de protection collective ...)

### ANNEXE AUTRES DOCUMENTS

Document : Document 1



**ETS PUBLIC SANTE MENTALE FINISTERE  
SUD  
18 HENT GLAZ  
29107 QUIMPER CEDEX**

**À l'attention de Monsieur ROLAND  
MADEC**

**Rapport de mission de repérage des matériaux et  
produits contenant de l'amiante avant réalisation de  
travaux dans un immeuble bâti**

**RAPPORT N° 21387737 01 CLINIQUE 9**



**Lieu d'intervention :**

**CLINIQUE 9  
18 HENT GLAZ  
29107 QUIMPER CEDEX**



**N° D'AFFAIRE : 21387737 01  
RAPPORT ETABLI LE : 30/09/2021**

**CODE PRESTATION : CDAM0160-3**



**Apave** - Immeuble Canopy - 6 rue du Général Audran - CS 60123 - 92412 COURBEVOIE Cedex - SA au capital de 184 688 086 € - RCS Paris 527 573 141  
Filiales opérationnelles : Apave **Alsacienne SAS** - RCS 301 570 446 ; Apave **Nord-Ouest SAS** - RCS 419 671 425 ;  
Apave **Parisienne SAS** - RCS 393 168 273 ; Apave **Sud Europe SAS** - RCS 518 720 925



Amiante

Aff. n° : 21387737 01 A

Rap. n° : 21387737 01 CLINIQUE 9

Page 2 sur 122

## SOMMAIRE :

<b>INFORMATIONS GÉNÉRALES</b>	<b>3</b>
DESIGNATION DU BATIMENT	3
DÉSIGNATION DU DONNEUR D'ORDRE	3
DÉSIGNATION DU PROPRIÉTAIRE	3
EXÉCUTION DE LA MISSION	3
REFERENCE DU PROGRAMME DE TRAVAUX DEFINI PAR LE DONNEUR D'ORDRE	3
SIGNATURE ET VISA DE L'OPERATEUR DE REPERAGE	3
<b>CONCLUSION(S) DU RAPPORT</b>	<b>3</b>
<b>RESULTATS DU REPERAGE</b>	<b>4</b>
MATERIAUX OU PRODUITS CONTENANT DE L'AMIANTE AFFECTES PAR LES TRAVAUX	5
MATERIAUX OU PRODUITS NE CONTENANT PAS D'AMIANTE	14
<b>INVESTIGATIONS NON REALISEES</b>	<b>24</b>
MOYENS D'ACCES A METTRE A DISPOSITION PAR LE DONNEUR D'ORDRE	24
INVESTIGATION(S) APPROFONDIE(S) DEVANT ETRE REALISEE(S) PAR LE DONNEUR D'ORDRE	24
<b>COMMENTAIRES RELATIFS A LA PRESTATION</b>	<b>24</b>
OBJECTIF	24
REFERENCES REGLEMENTAIRES ET NORMATIVES	24
CONDITIONS DE REALISATION DU REPERAGE	25
<b>PROGRAMME ET PERIMETRE DE LA MISSION</b>	<b>25</b>
PROGRAMME DE TRAVAUX DEFINI PAR LE DONNEUR D'ORDRE	25
PROGRAMME ET PERIMETRE DE REPERAGE DEFINIS PAR L'OPERATEUR DE REPERAGE	25
<b>RAPPORT(S) ANTERIEUR(S)</b>	<b>29</b>
<b>OBLIGATIONS DU PROPRIÉTAIRE DE L'IMMEUBLE BATI</b>	<b>29</b>
<b>PRECONISATIONS</b>	<b>29</b>
<b>ANNEXE FICHES D'IDENTIFICATION ET DE COTATION</b>	<b>31</b>
<b>ANNEXE CROQUIS</b>	<b>68</b>
<b>ANNEXE PROCES VERBAUX D'ANALYSES</b>	<b>71</b>
<b>ANNEXE TABLEAU ESTIMATIF DES QUANTITES</b>	<b>116</b>
<b>ANNEXE CERTIFICATION DE L'OPERATEUR DE REPERAGE</b>	<b>117</b>
<b>CONSEILS SUR LES MODALITES D'ELIMINATION DES DECHETS</b>	<b>120</b>





Amiante

Aff. n° : 21387737 01 A

Rap. n° : 21387737 01 CLINIQUE 9

Page 3 sur 122

## 1 INFORMATIONS GÉNÉRALES

### 1.1 DESIGNATION DU BATIMENT

Adresse : CLINIQUE 9  
18 HENT GLAZ  
29107 QUIMPER CEDEX

Numéro de Lot :  
Référence Cadastre :  
Date du Permis de Construire :

Étage :  
Bâtiment :

Nature du bâtiment : Clinique  
Cat. du bâtiment :

### 1.2 DÉSIGNATION DU DONNEUR D'ORDRE DÉSIGNATION DU PROPRIÉTAIRE

Nom : ETS PUBLIC SANTE MENTALE FINISTERE SUD  
Adresse : 18 HENT GLAZ  
29107 QUIMPER CEDEX

Nom : ETS PUBLIC SANTE MENTALE FINISTERE SUD  
Adresse : 18 HENT GLAZ  
29107 QUIMPER CEDEX

Qualité :

### 1.3 EXÉCUTION DE LA MISSION

Rapport N° : 21387737 01 CLINIQUE 9

Repérage réalisé par : LE BOT Gaetan  
N° certificat de qualification : CPDI 5563  
Date d'obtention : 02/04/2020  
Le présent rapport est établi par une personne dont les compétences sont certifiées par :  
I.CERT  
Bâtiment K  
Parc d'affaires, Espace Performance  
35760 SAINT-GRÉGOIRE

Laboratoire d'Analyses : SGS Environmental Analytics  
B.V. French Branch  
99-101 avenue Louis Roche  
92230 GENNEVILLIERS  
L028

Organisme d'assurance professionnelle : AXA FRANCE IARD  
Adresse assurance : 313 Terrasse de l'ARCHE  
92727 NANTERRE CEDEX  
N° de contrat d'assurance : 5271124804  
Date de validité : 31/12/2021

Date de la commande : 23/08/2021  
Accompagnateur : Aucun

### 1.4 REFERENCE DU PROGRAMME DE TRAVAUX DEFINI PAR LE DONNEUR D'ORDRE

### 1.5 SIGNATURE ET VISA DE L'OPERATEUR DE REPERAGE DATE D'ÉTABLISSEMENT DU RAPPORT

Nom du diagnostiqueur : LE BOT Gaetan  
AGENCE DE QUIMPER 12 allée Claude Derwenn CS 63009  
29334 QUIMPER CEDEX

Lieu et date d'établissement du rapport  
Fait à QUIMPER CEDEX le 30/09/2021

Signature



### 1.6 CONCLUSION(S) DU RAPPORT

Dans le cadre de la mission objet du présent rapport, il a été repéré des matériaux et produits contenant de l'amiante.



Amiante

Aff. n° : 21387737 01 A

Rap. n° : 21387737 01 CLINIQUE 9

Page 4 sur 122

**2 RESULTATS DU REPERAGE**

Dans le cadre de cette mission, l'intervenant Apave a examiné uniquement les composants et les locaux ou les volumes auxquels il a pu accéder dans des conditions normales de sécurité.

2.1 Matériaux ou produits contenant de l'amiante affectés par les travaux						
Etage	Local	Composant	Matériau / Produit	Critères(s) ayant permis de conclure	Réf sondage	Réf ZPSO
Extérieur	Façades	Menuiseries extérieures	Joint de fenêtre	Résultat d'analyse (V017)	S328	Z017
RDC	Hall d'accueil 1	Plancher	Colle Noire sous dalles plastiques	Résultat d'analyse (V001)	S001	Z001
		Murs	Enduit bande placoplatre	Résultat d'analyse (V016 - idem)	S119	Z016
RDC	Circulation 1	Murs	Enduit bande plaques de plâtre	Résultat d'analyse (V069)	S430	Z016
		Murs	Enduit bande placoplatre	Résultat d'analyse (V016)	S115	Z016
		Plancher	Dalle de sol + Colle Noire - Marron clair	Résultat d'analyse (V003 - idem)	S004	Z003
RDC	Circulation 2	Plancher	Dalle de sol + Colle Noire - Marron clair	Résultat d'analyse (V003)	S003	Z003
		Murs	Enduit bande plaques de plâtre	Résultat d'analyse (V070)	S431	Z016
		Murs	Enduit bande placoplatre	Résultat d'analyse (V016 - idem)	S117	Z016
RDC	Local 1	Plancher	Dalle de sol + Colle Noire - Marron clair	Résultat d'analyse (V003 - idem)	S005	Z003
		Murs	Enduit bande placoplatre	Résultat d'analyse (V016 - idem)	S121	Z016
RDC	Local 2	Plancher	Dalle de sol + Colle Noire - Marron clair	Résultat d'analyse (V003 - idem)	S006	Z003
		Murs	Enduit bande placoplatre	Résultat d'analyse (V016 - idem)	S123	Z016
RDC	Local 3	Plancher	Lès plastique + Colle	Résultat d'analyse (V014 - idem)	S113	Z014
		Murs	Enduit bande placoplatre	Résultat d'analyse (V016 - idem)	S125	Z016
RDC	Local 4	Plancher	Lès plastique + Colle	Résultat d'analyse (V014)	S112	Z014
		Murs	Enduit bande placoplatre	Résultat d'analyse (V016 - idem)	S127	Z016
RDC	Local 5	Plancher	Dalle de sol + Colle Noire - Marron clair	Résultat d'analyse (V003 - idem)	S007	Z003
		Murs	Enduit bande placoplatre	Résultat d'analyse (V016 - idem)	S129	Z016
RDC	Local 6	Plancher	Dalle de sol + Colle Noire - Marron clair	Résultat d'analyse (V003 - idem)	S008	Z003
		Murs	Enduit bande placoplatre	Résultat d'analyse (V016 - idem)	S131	Z016
RDC	Local 7	Plancher	Colle Noire sous dalles plastiques	Résultat d'analyse (V002)	S002	Z002
		Murs	Enduit bande	Résultat d'analyse	S133	Z016

Etage	Local	Composant	Matériau / Produit	Critères(s) ayant permis de conclure	Réf sondage	Réf ZPSO
			placoplatre	(V016 - idem)		
RDC	Local 8	Plancher	Dalle de sol + Colle Noire - Marron clair	Résultat d'analyse (V003 - idem)	S009	Z003
		Murs	Enduit bande placoplatre	Résultat d'analyse (V016 - idem)	S134	Z016
RDC	Local 9	Plancher	Dalle de sol + Colle Noire - Marron Foncé	Résultat d'analyse (V012)	S110	Z012
		Murs	Enduit bande placoplatre	Résultat d'analyse (V016 - idem)	S136	Z016
RDC	Local 10	Plancher	Dalle de sol + Colle Noire - Marron clair	Résultat d'analyse (V003 - idem)	S010	Z003
		Murs	Enduit bande placoplatre	Résultat d'analyse (V016 - idem)	S138	Z016
RDC	Local 11	Plancher	Dalle de sol + Colle Noire - Marron clair	Résultat d'analyse (V003 - idem)	S011	Z003
		Murs	Enduit bande placoplatre	Résultat d'analyse (V016 - idem)	S140	Z016
RDC	Local 12	Plancher	Dalle de sol + Colle Noire - Marron clair	Résultat d'analyse (V003 - idem)	S012	Z003
		Murs	Enduit bande placoplatre	Résultat d'analyse (V016 - idem)	S142	Z016
RDC	Local 13	Plancher	Dalle de sol + Colle Noire - Marron clair	Résultat d'analyse (V003 - idem)	S013	Z003
		Murs	Enduit bande placoplatre	Résultat d'analyse (V016 - idem)	S144	Z016
RDC	Local 14	Murs	Enduit bande placoplatre	Résultat d'analyse (V016 - idem)	S146	Z016
		Murs	Colle de faïence 20x20 - Blanche	Résultat d'analyse (V021 - idem)	S343	Z021
RDC	Local 15	Murs	Colle de faïence 20x20 - Blanche	Résultat d'analyse (V021)	S342	Z021
		Murs	Enduit bande placoplatre	Résultat d'analyse (V016 - idem)	S148	Z016
RDC	Local 16	Plancher	Colle Noire sous lés plastiques	Résultat d'analyse (V008)	S106	Z008
		Murs	Enduit bande placoplatre	Résultat d'analyse (V016 - idem)	S150	Z016
RDC	Local 17	Murs	Enduit bande placoplatre	Résultat d'analyse (V016 - idem)	S152	Z016
RDC	Local 18	Plancher	Dalle de sol + Colle Noire - Marron clair	Résultat d'analyse (V003 - idem)	S014	Z003
		Murs	Enduit bande placoplatre	Résultat d'analyse (V016 - idem)	S154	Z016
RDC	Local 19	Murs	Enduit bande placoplatre	Résultat d'analyse (V016 - idem)	S156	Z016
RDC	Local 20	Plancher	Dalle de sol + Colle	Résultat d'analyse	S015	Z003



Etage	Local	Composant	Matériau / Produit	Critères(s) ayant permis de conclure	Réf sondage	Réf ZPSO
			Noire - Marron clair	(V003 - idem)		
		Murs	Enduit bande placoplatre	Résultat d'analyse (V016 - idem)	S158	Z016
RDC	Local 21	Plancher	Dalle de sol + Colle Noire - Marron clair	Résultat d'analyse (V003 - idem)	S016	Z003
		Murs	Enduit bande placoplatre	Résultat d'analyse (V016 - idem)	S160	Z016
RDC	Local 22	Murs	Enduit bande placoplatre	Résultat d'analyse (V016 - idem)	S162	Z016
RDC	Local 23	Plancher	Dalle de sol + Colle Noire - Marron clair	Résultat d'analyse (V003 - idem)	S017	Z003
		Murs	Enduit bande placoplatre	Résultat d'analyse (V016 - idem)	S164	Z016
RDC	Local 24	Plancher	Dalle de sol + Colle Noire - Marron clair	Résultat d'analyse (V003 - idem)	S018	Z003
		Murs	Enduit bande placoplatre	Résultat d'analyse (V016 - idem)	S166	Z016
RDC	WC1	Murs	Enduit bande placoplatre	Résultat d'analyse (V016 - idem)	S168	Z016
RDC	WC2	Murs	Enduit bande placoplatre	Résultat d'analyse (V016 - idem)	S170	Z016
RDC	Bains	Murs	Enduit bande placoplatre	Résultat d'analyse (V016 - idem)	S172	Z016
RDC	Douche	Murs	Enduit bande placoplatre	Résultat d'analyse (V016 - idem)	S174	Z016
RDC	ASH	Murs	Enduit bande placoplatre	Résultat d'analyse (V016 - idem)	S176	Z016
RDC	Local technique	Murs	Enduit bande placoplatre	Résultat d'analyse (V016 - idem)	S178	Z016
RDC	Office 1	Murs	Enduit bande placoplatre	Résultat d'analyse (V016 - idem)	S180	Z016
RDC	Sanitaire 1	Plancher	Dalle de sol + Colle Noire - Marron clair	Résultat d'analyse (V003 - idem)	S056	Z003
		Murs	Enduit bande placoplatre	Résultat d'analyse (V016 - idem)	S182	Z016
RDC	Salle d'activité 2	Plancher	Dalle de sol + Colle Noire - Marron clair	Résultat d'analyse (V003 - idem)	S019	Z003
		Murs	Enduit bande placoplatre	Résultat d'analyse (V016 - idem)	S184	Z016
R+1	Circulation 3	Plancher	Dalle de sol + Colle Noire - Marron clair	Résultat d'analyse (V003 - idem)	S020	Z003
		Murs	Enduit bande plaques de plâtre	Résultat d'analyse (V067)	S428	Z016
		Murs	Enduit bande placoplatre	Résultat d'analyse (V016 - idem)	S186	Z016
R+1	Circulation 4	Plancher	Dalle de sol + Colle	Résultat d'analyse	S021	Z003

Etage	Local	Composant	Matériau / Produit	Critères(s) ayant permis de conclure	Réf sondage	Réf ZPSO
			Noire - Marron clair	(V003 - idem)		
		Murs	Enduit bande placoplatre	Résultat d'analyse (V016 - idem)	S188	Z016
R+1	Circulation 5	Plancher	Dalle de sol + Colle Noire - Marron clair	Résultat d'analyse (V003 - idem)	S022	Z003
		Murs	Enduit bande placoplatre	Résultat d'analyse (V016 - idem)	S190	Z016
		Plancher	Colle Noire sous dalles de sol - Beige	Résultat d'analyse (V046)	S388	Z047
R+1	Circulation 6	Murs	Enduit bande plaques de plâtre	Résultat d'analyse (V068)	S429	Z016
		Plancher	Dalle de sol + Colle Noire - Marron clair	Résultat d'analyse (V003 - idem)	S023	Z003
		Murs	Enduit bande placoplatre	Résultat d'analyse (V016 - idem)	S192	Z016
R+1	Hall d'accueil 2	Murs	Enduit bande placoplatre	Résultat d'analyse (V016 - idem)	S194	Z016
R+1	Hall d'accueil 3	Plancher	Dalle de sol + Colle Noire - Verte	Résultat d'analyse (V028)	S351	Z028
		Plancher	Dalle de sol + Colle Noire - Marron clair	Résultat d'analyse (V003 - idem)	S024	Z003
		Murs	Enduit bande placoplatre	Résultat d'analyse (V016 - idem)	S196	Z016
R+1	Local 101	Murs	Enduit bande placoplatre	Résultat d'analyse (V016 - idem)	S198	Z016
R+1	Local 101	Plancher	Colle Noire sous les plastiques	Résultat d'analyse (V025 - idem)	S450	Z025
R+1	Local 102	Plancher	Dalle de sol + Colle Noire - Marron clair	Résultat d'analyse (V003 - idem)	S025	Z003
		Murs	Enduit bande placoplatre	Résultat d'analyse (V016 - idem)	S200	Z016
R+1	Local 103	Plancher	Dalle de sol + Colle Noire - Marron clair	Résultat d'analyse (V003 - idem)	S026	Z003
		Murs	Enduit bande placoplatre	Résultat d'analyse (V016 - idem)	S202	Z016
		Murs	Colle de faïence 20x20 - Blanche	Résultat d'analyse (V040 - idem)	S374	Z041
R+1	Local 104	Plancher	Dalle de sol + Colle Noire - Marron clair	Résultat d'analyse (V003 - idem)	S027	Z003
		Murs	Enduit bande placoplatre	Résultat d'analyse (V016 - idem)	S204	Z016
R+1	Local 105	Plancher	Dalle de sol + Colle Noire - Marron clair	Résultat d'analyse (V003 - idem)	S028	Z003
		Murs	Enduit bande placoplatre	Résultat d'analyse (V016 - idem)	S206	Z016
R+1	Local 106	Plancher	Dalle de sol + Colle	Résultat d'analyse	S029	Z003



Etage	Local	Composant	Matériau / Produit	Critères(s) ayant permis de conclure	Réf sondage	Réf ZPSO
			Noire - Marron clair	(V003 - idem)		
		Murs	Enduit bande placoplatre	Résultat d'analyse (V016 - idem)	S208	Z016
R+1	Local 107	Murs	Enduit bande placoplatre	Résultat d'analyse (V016 - idem)	S210	Z016
		Plancher	Dalle de sol + Colle Noire - Marron Foncé	Résultat d'analyse (V012 - idem)	S348	Z012
R+1	Local 108	Plancher	Dalle de sol + Colle Noire - Marron clair	Résultat d'analyse (V003 - idem)	S030	Z003
		Murs	Enduit bande placoplatre	Résultat d'analyse (V016 - idem)	S212	Z016
R+1	Local 109	Plancher	Dalle de sol + Colle Noire - Marron clair	Résultat d'analyse (V003 - idem)	S031	Z003
		Murs	Enduit bande placoplatre	Résultat d'analyse (V016 - idem)	S214	Z016
R+1	Local 110	Plancher	Dalle de sol + Colle Noire - Marron clair	Résultat d'analyse (V003 - idem)	S032	Z003
		Murs	Enduit bande placoplatre	Résultat d'analyse (V016 - idem)	S216	Z016
R+1	Local 111	Plancher	Dalle de sol + Colle Noire - Marron clair	Résultat d'analyse (V003 - idem)	S033	Z003
		Murs	Enduit bande placoplatre	Résultat d'analyse (V016 - idem)	S218	Z016
		Murs	Colle de faïence 20x20 - Blanche	Résultat d'analyse (V040 - idem)	S373	Z041
R+1	Local 112	Plancher	Dalle de sol + Colle Noire - Marron clair	Résultat d'analyse (V003 - idem)	S034	Z003
		Murs	Enduit bande placoplatre	Résultat d'analyse (V016 - idem)	S220	Z016
		Murs	Colle de faïence 20x20 - Blanche	Résultat d'analyse (V040 - idem)	S372	Z041
R+1	Local 113	Murs	Colle de faïence 20x20 - Blanche	Résultat d'analyse (V040)	S371	Z041
		Murs	Enduit bande placoplatre	Résultat d'analyse (V016 - idem)	S222	Z016
R+1	Local 113	Plancher	Colle Noire sous les plastiques	Résultat d'analyse (V025 - idem)	S451	Z025
R+1	Local 114	Plancher	Colle Noire sous les plastiques	Résultat d'analyse (V025)	S347	Z025
		Murs	Enduit bande placoplatre	Résultat d'analyse (V016 - idem)	S224	Z016
R+1	Local 114	Plancher	Colle Noire sous les plastiques	Résultat d'analyse (V025 - idem)	S452	Z025
R+1	Local 115	Plancher	Dalle de sol + Colle Noire - Marron clair	Résultat d'analyse (V003 - idem)	S037	Z003
		Murs	Enduit bande	Résultat d'analyse	S226	Z016

Etage	Local	Composant	Matériau / Produit	Critères(s) ayant permis de conclure	Réf sondage	Réf ZPSO
			placoplatre	(V016 - idem)		
R+1	Local 116	Plancher	Dalle de sol + Colle Noire - Marron clair	Résultat d'analyse (V003 - idem)	S035	Z003
		Murs	Enduit bande placoplatre	Résultat d'analyse (V016 - idem)	S228	Z016
R+1	Local 117	Murs	Enduit bande placoplatre	Résultat d'analyse (V016 - idem)	S230	Z016
R+1	Local 117	Plancher	Colle Noire sous les plastiques	Résultat d'analyse (V025 - idem)	S453	Z025
R+1	Local 118	Plancher	Dalle de sol + Colle Noire - Marron clair	Résultat d'analyse (V003 - idem)	S036	Z003
		Murs	Enduit bande placoplatre	Résultat d'analyse (V016 - idem)	S232	Z016
R+1	Local 119	Plancher	Dalle de sol + Colle Noire - Marron clair	Résultat d'analyse (V003 - idem)	S038	Z003
		Murs	Enduit bande placoplatre	Résultat d'analyse (V016 - idem)	S234	Z016
R+1	Local 120	Plancher	Dalle de sol + Colle Noire - Marron clair	Résultat d'analyse (V003 - idem)	S039	Z003
		Murs	Enduit bande placoplatre	Résultat d'analyse (V016 - idem)	S236	Z016
R+1	Local 121	Murs	Enduit bande placoplatre	Résultat d'analyse (V016 - idem)	S238	Z016
R+1	Local 122	Plancher	Dalle de sol + Colle Noire - Marron clair	Résultat d'analyse (V003 - idem)	S040	Z003
		Murs	Enduit bande placoplatre	Résultat d'analyse (V016 - idem)	S240	Z016
R+1	WC3	Murs	Enduit bande placoplatre	Résultat d'analyse (V016 - idem)	S242	Z016
R+1	WC4	Murs	Enduit bande placoplatre	Résultat d'analyse (V016 - idem)	S244	Z016
R+1	WC5	Murs	Enduit bande placoplatre	Résultat d'analyse (V016 - idem)	S246	Z016
R+1	Salle de bains 1	Murs	Enduit bande placoplatre	Résultat d'analyse (V016 - idem)	S248	Z016
R+1	Salle de Bains 2	Murs	Enduit bande placoplatre	Résultat d'analyse (V016 - idem)	S250	Z016
R+1	Douche 2	Murs	Enduit bande placoplatre	Résultat d'analyse (V016 - idem)	S252	Z016
R+1	Douche 3	Murs	Enduit bande placoplatre	Résultat d'analyse (V016 - idem)	S254	Z016
R+1	Douche 4	Murs	Enduit bande placoplatre	Résultat d'analyse (V016 - idem)	S256	Z016
R+1	ASH 2	Murs	Enduit bande placoplatre	Résultat d'analyse (V016 - idem)	S258	Z016
R+1	ASH 3	Murs	Enduit bande	Résultat d'analyse	S260	Z016

Etage	Local	Composant	Matériau / Produit	Critères(s) ayant permis de conclure	Réf sondage	Réf ZPSO
			placoplatre	(V016 - idem)		
R+1	ASH 4	Murs	Enduit bande placoplatre	Résultat d'analyse (V016 - idem)	S262	Z016
R+1	Office 2	Murs	Enduit bande placoplatre	Résultat d'analyse (V016 - idem)	S264	Z016
R+1	Office 3	Murs	Enduit bande placoplatre	Résultat d'analyse (V016 - idem)	S266	Z016
R+1	Bureau 1	Plancher	Dalle de sol + Colle Noire - Marron clair	Résultat d'analyse (V003 - idem)	S041	Z003
		Murs	Enduit bande placoplatre	Résultat d'analyse (V016 - idem)	S268	Z016
R+1	Bureau 2	Plancher	Dalle de sol + Colle Noire - Marron clair	Résultat d'analyse (V003 - idem)	S042	Z003
		Murs	Enduit bande placoplatre	Résultat d'analyse (V016 - idem)	S270	Z016
R+1	Bureau 3	Plancher	Dalle de sol + Colle Noire - Marron clair	Résultat d'analyse (V003 - idem)	S043	Z003
		Murs	Enduit bande placoplatre	Résultat d'analyse (V016 - idem)	S272	Z016
R+1	Bureau 4	Plancher	Dalle de sol + Colle Noire - Marron clair	Résultat d'analyse (V003 - idem)	S044	Z003
		Murs	Enduit bande placoplatre	Résultat d'analyse (V016 - idem)	S274	Z016
R+1	Bureau 5	Plancher	Dalle de sol + Colle Noire - Marron clair	Résultat d'analyse (V003 - idem)	S045	Z003
		Murs	Enduit bande placoplatre	Résultat d'analyse (V016 - idem)	S276	Z016
R+1	Circulation commune	Plancher	Dalle de sol + Colle Noire - Marron clair	Résultat d'analyse (V003 - idem)	S046	Z003
		Murs	Enduit bande placoplatre	Résultat d'analyse (V016 - idem)	S278	Z016
R+1	Vestiaire	Murs	Enduit bande placoplatre	Résultat d'analyse (V016 - idem)	S280	Z016
R+1	Salon	Murs	Enduit bande placoplatre	Résultat d'analyse (V016 - idem)	S282	Z016
R+1	Linge propre	Plancher	Dalle de sol + Colle Noire - Marron clair	Résultat d'analyse (V003 - idem)	S047	Z003
		Murs	Enduit bande placoplatre	Résultat d'analyse (V016 - idem)	S284	Z016
R+1	Linge sale	Plancher	Dalle de sol + Colle Noire - Marron clair	Résultat d'analyse (V003 - idem)	S048	Z003
		Murs	Enduit bande placoplatre	Résultat d'analyse (V016 - idem)	S286	Z016
R+1	Salle à Manger	Plancher	Dalle de sol + Colle Noire - Marron clair	Résultat d'analyse (V003 - idem)	S049	Z003
		Murs	Enduit bande	Résultat d'analyse	S288	Z016



Etage	Local	Composant	Matériau / Produit	Critères(s) ayant permis de conclure	Réf sondage	Réf ZPSO
			placoplatre	(V016 - idem)		
R+1	Sanitaire 2	Murs	Enduit bande placoplatre	Résultat d'analyse (V016 - idem)	S290	Z016
R+1	Sanitaire 3	Murs	Enduit bande placoplatre	Résultat d'analyse (V016 - idem)	S292	Z016
R+1	Poste de soins	Murs	Enduit bande placoplatre	Résultat d'analyse (V016 - idem)	S294	Z016
R+1	Local ménage	Murs	Enduit bande placoplatre	Résultat d'analyse (V016 - idem)	S296	Z016
R+1	Chambre 01	Murs	Enduit bande placoplatre	Résultat d'analyse (V016 - idem)	S298	Z016
R+1	Chambre 02	Plancher	Dalle de sol + Colle Noire - Marron clair	Résultat d'analyse (V003 - idem)	S050	Z003
		Murs	Enduit bande placoplatre	Résultat d'analyse (V016 - idem)	S300	Z016
		Murs	Colle de faïence 20x20 - Blanche	Résultat d'analyse (V040 - idem)	S385	Z041
R+1	Chambre 03	Plancher	Dalle de sol + Colle Noire - Marron clair	Résultat d'analyse (V003 - idem)	S051	Z003
		Murs	Enduit bande placoplatre	Résultat d'analyse (V016 - idem)	S302	Z016
R+1	Chambre 04	Murs	Enduit bande placoplatre	Résultat d'analyse (V016 - idem)	S304	Z016
R+1	Chambre 05	Murs	Enduit bande placoplatre	Résultat d'analyse (V016 - idem)	S306	Z016
R+1	Chambre 06	Murs	Enduit bande placoplatre	Résultat d'analyse (V016 - idem)	S308	Z016
R+1	Chambre 07	Murs	Enduit bande placoplatre	Résultat d'analyse (V016 - idem)	S310	Z016
R+1	Chambre 08	Plancher	Lès plastique + Colle	Résultat d'analyse (V034)	S358	Z035
		Murs	Enduit bande placoplatre	Résultat d'analyse (V016 - idem)	S312	Z016
		Murs	Colle de faïence 20x20 - Blanche	Résultat d'analyse (V040 - idem)	S382	Z041
R+1	Chambre 09	Plancher	Dalle de sol + Colle Noire - Marron clair	Résultat d'analyse (V003 - idem)	S052	Z003
		Murs	Enduit bande placoplatre	Résultat d'analyse (V016 - idem)	S314	Z016
		Murs	Colle de faïence 20x20 - Blanche	Résultat d'analyse (V040 - idem)	S383	Z041
R+1	Chambre 10	Plancher	Dalle de sol + Colle Noire - Marron clair	Résultat d'analyse (V003 - idem)	S053	Z003
		Murs	Enduit bande placoplatre	Résultat d'analyse (V016 - idem)	S316	Z016
		Murs	Colle de faïence	Résultat d'analyse	S384	Z041

Etage	Local	Composant	Matériau / Produit	Critères(s) ayant permis de conclure	Réf sondage	Réf ZPSO
			20x20 - Blanche	(V040 - idem)		
R+1	Chambre 11	Plancher	Lès plastique + Colle	Résultat d'analyse (V033)	S357	Z034
		Murs	Enduit bande placoplatre	Résultat d'analyse (V016 - idem)	S318	Z016
R+1	Chambre 12	Plancher	Dalle de sol + Colle Noire - Marron clair	Résultat d'analyse (V003 - idem)	S054	Z003
		Murs	Enduit bande placoplatre	Résultat d'analyse (V016 - idem)	S320	Z016
R+1	Chambre 13	Murs	Enduit bande placoplatre	Résultat d'analyse (V016 - idem)	S322	Z016
R+1	Salle de pause du personnel	Murs	Enduit bande placoplatre	Résultat d'analyse (V016 - idem)	S324	Z016
R-1	Chaufferie	Eléments sécurité incendie	Bac à sable fibres-ciment	Document consulté	S391	Z050
R-1	Local poubelles	Murs	Colle de plinthes	Résultat d'analyse (V050)	S393	Z052
		Murs	Colle de faïence	Résultat d'analyse (V049)	S392	Z051
R-1	Local Balnéo	Equipement divers	Dalles bitumineuses antivibratile	Résultat d'analyse (V056)	S399	Z058

2.2 Matériaux ou produits ne contenant pas d'amiante						
Etage	Local	Composant	Matériau / Produit	Critères(s) ayant permis de conclure	Réf sondage	Réf ZPSO
Extérieur	Toiture	Toiture terrasse	Etanchéité bitumineuse	Résultat d'analyse (V064)	S425	Z067
		Eléments de Toiture	Relevé étanchéité bitumineuse	Résultat d'analyse (V065)	S426	Z068
Extérieur	Façades	Murs	Enduit lissé - Peinture	Résultat d'analyse (V066)	S427	Z069
RDC	Hall d'accueil 1	Murs	Enduit plâtre lissé - Peinture	Résultat d'analyse (V015 - idem)	S120	Z015
RDC	Circulation 1	Plancher	Dalles plastique + Colle Noire	Résultat d'analyse (V013)	S111	Z013
		Murs	Enduit plâtre lissé - Peinture	Résultat d'analyse (V015 - idem)	S116	Z015
RDC	Circulation 2	Plancher	Dalle de sol + Colle Noire - Jaune	Résultat d'analyse (V005)	S062	Z005
		Murs	Enduit plâtre lissé - Peinture	Résultat d'analyse (V015 - idem)	S118	Z015
RDC	Local 1	Murs	Enduit plâtre lissé - Peinture	Résultat d'analyse (V015 - idem)	S122	Z015
RDC	Local 2	Murs	Enduit plâtre lissé - Peinture	Résultat d'analyse (V015 - idem)	S124	Z015
RDC	Local 3	Murs	Enduit plâtre lissé - Peinture	Résultat d'analyse (V015 - idem)	S126	Z015
		Murs	Colle de faïence 20x20 - Blanche	Résultat d'analyse (V018 - idem)	S330	Z018
RDC	Local 4	Murs	Colle de faïence 10x10 - Blanche	Résultat d'analyse (V022)	S344	Z022
		Murs	Enduit plâtre lissé - Peinture	Résultat d'analyse (V015 - idem)	S128	Z015
RDC	Local 5	Murs	Enduit plâtre lissé - Peinture	Résultat d'analyse (V015 - idem)	S130	Z015
RDC	Local 6	Murs	Enduit plâtre lissé - Peinture	Résultat d'analyse (V015 - idem)	S132	Z015
RDC	Local 7	Murs	Enduit plâtre lissé - Peinture	Résultat d'analyse (V015)	S114	Z015
		Murs	Colle de faïence 20x20 - Blanche	Résultat d'analyse (V018)	S329	Z018
RDC	Local 8	Murs	Enduit plâtre lissé - Peinture	Résultat d'analyse (V015 - idem)	S135	Z015
RDC	Local 9	Murs	Enduit plâtre lissé - Peinture	Résultat d'analyse (V015 - idem)	S137	Z015
RDC	Local 10	Murs	Enduit plâtre lissé - Peinture	Résultat d'analyse (V015 - idem)	S139	Z015
RDC	Local 11	Murs	Enduit plâtre lissé - Peinture	Résultat d'analyse (V015 - idem)	S141	Z015
RDC	Local 12	Murs	Enduit plâtre lissé -	Résultat d'analyse	S143	Z015



Etage	Local	Composant	Matériau / Produit	Critères(s) ayant permis de conclure	Réf sondage	Réf ZPSO
			Peinture	(V015 - idem)		
RDC	Local 13	Murs	Enduit platre lissé - Peinture	Résultat d'analyse (V015 - idem)	S145	Z015
RDC	Local 14	Plancher	Lès plastique + Colle	Résultat d'analyse (V010)	S108	Z010
		Murs	Enduit platre lissé - Peinture	Résultat d'analyse (V015 - idem)	S147	Z015
RDC	Local 15	Plancher	Lès plastique + Colle	Résultat d'analyse (V009)	S107	Z009
		Murs	Enduit platre lissé - Peinture	Résultat d'analyse (V015 - idem)	S149	Z015
RDC	Local 16	Murs	Enduit platre lissé - Peinture	Résultat d'analyse (V015 - idem)	S151	Z015
RDC	Local 17	Murs	Enduit platre lissé - Peinture	Résultat d'analyse (V015 - idem)	S153	Z015
RDC	Local 18	Murs	Enduit platre lissé - Peinture	Résultat d'analyse (V015 - idem)	S155	Z015
RDC	Local 19	Plancher	Lès plastique + Colle	Résultat d'analyse (V006)	S063	Z006
		Murs	Enduit platre lissé - Peinture	Résultat d'analyse (V015 - idem)	S157	Z015
RDC	Local 20	Murs	Enduit platre lissé - Peinture	Résultat d'analyse (V015 - idem)	S159	Z015
RDC	Local 21	Murs	Enduit platre lissé - Peinture	Résultat d'analyse (V015 - idem)	S161	Z015
RDC	Local 22	Murs	Colle de faïence 10x10 - Blanche	Résultat d'analyse (V020)	S334	Z020
		Plancher	Colle de carrelage	Résultat d'analyse (V004 - idem)	S059	Z004
		Murs	Enduit platre lissé - Peinture	Résultat d'analyse (V015 - idem)	S163	Z015
RDC	Local 23	Murs	Enduit platre lissé - Peinture	Résultat d'analyse (V015 - idem)	S165	Z015
RDC	Local 24	Murs	Enduit platre lissé - Peinture	Résultat d'analyse (V015 - idem)	S167	Z015
RDC	WC1	Plancher	Colle de carrelage	Résultat d'analyse (V004 - idem)	S060	Z004
		Murs	Colle de plinthes	Résultat d'analyse (V007 - idem)	S068	Z007
		Murs	Enduit platre lissé - Peinture	Résultat d'analyse (V015 - idem)	S169	Z015
		Murs	Colle de faïence 10x10 - Blanche	Résultat d'analyse (V020 - idem)	S335	Z020
RDC	WC2	Plancher	Colle de carrelage	Résultat d'analyse (V004 - idem)	S061	Z004
		Murs	Colle de plinthes	Résultat d'analyse	S069	Z007

Etage	Local	Composant	Matériau / Produit	Critères(s) ayant permis de conclure	Réf sondage	Réf ZPSO
				(V007 - idem)		
		Murs	Enduit platre lissé - Peinture	Résultat d'analyse (V015 - idem)	S171	Z015
		Murs	Colle de faïence 10x10 - Blanche	Résultat d'analyse (V020 - idem)	S336	Z020
RDC	Bains	Plancher	Lès plastique + Colle	Résultat d'analyse (V011)	S109	Z011
		Murs	Enduit platre lissé - Peinture	Résultat d'analyse (V015 - idem)	S173	Z015
		Murs	Colle de faïence 10x10 - Blanche	Résultat d'analyse (V020 - idem)	S337	Z020
RDC	Douche	Plancher	Colle de carrelage	Résultat d'analyse (V004 - idem)	S058	Z004
		Murs	Colle de plinthes	Résultat d'analyse (V007 - idem)	S067	Z007
		Murs	Enduit platre lissé - Peinture	Résultat d'analyse (V015 - idem)	S175	Z015
		Murs	Colle de faïence 10x10 - Blanche	Résultat d'analyse (V020 - idem)	S338	Z020
RDC	ASH	Plancher	Colle de carrelage	Résultat d'analyse (V004 - idem)	S057	Z004
		Murs	Colle de plinthes	Résultat d'analyse (V007 - idem)	S066	Z007
		Murs	Enduit platre lissé - Peinture	Résultat d'analyse (V015 - idem)	S177	Z015
		Murs	Colle de faïence 10x10 - Blanche	Résultat d'analyse (V020 - idem)	S339	Z020
RDC	Local technique	Murs	Enduit platre lissé - Peinture	Résultat d'analyse (V015 - idem)	S179	Z015
		Murs	Colle de faïence 10x10 - Blanche	Résultat d'analyse (V020 - idem)	S340	Z020
RDC	Office 1	Murs	Colle de plinthes	Résultat d'analyse (V007)	S064	Z007
		Plancher	Colle de carrelage	Résultat d'analyse (V004)	S055	Z004
		Murs	Colle de faïence 20x20 - Marron	Résultat d'analyse (V019)	S331	Z019
		Murs	Enduit platre lissé - Peinture	Résultat d'analyse (V015 - idem)	S181	Z015
RDC	Sanitaire 1	Murs	Colle de plinthes	Résultat d'analyse (V007 - idem)	S065	Z007
		Murs	Enduit platre lissé - Peinture	Résultat d'analyse (V015 - idem)	S183	Z015
		Murs	Colle de faïence 10x10 - Blanche	Résultat d'analyse (V020 - idem)	S341	Z020
RDC	Salle	Murs	Enduit platre lissé -	Résultat d'analyse	S185	Z015

Etage	Local	Composant	Matériau / Produit	Critères(s) ayant permis de conclure	Réf sondage	Réf ZPSO
	d'activité 2		Peinture	(V015 - idem)		
R+1	Circulation 3	Murs	Enduit plâtre lissé - Peinture	Résultat d'analyse (V015 - idem)	S187	Z015
R+1	Circulation 4	Murs	Enduit plâtre lissé - Peinture	Résultat d'analyse (V015 - idem)	S189	Z015
R+1	Circulation 5	Murs	Enduit plâtre lissé - Peinture	Résultat d'analyse (V015 - idem)	S191	Z015
		Plancher	Dalle de sol - Beige	Résultat d'analyse (V046")	S400	Z059
R+1	Circulation 6	Murs	Enduit plâtre lissé - Peinture	Résultat d'analyse (V015 - idem)	S193	Z015
R+1	Hall d'accueil 2	Plancher	Lès plastique + Colle	Résultat d'analyse (V023)	S345	Z023
		Murs	Enduit plâtre lissé - Peinture	Résultat d'analyse (V015 - idem)	S195	Z015
R+1	Hall d'accueil 3	Murs	Enduit plâtre lissé - Peinture	Résultat d'analyse (V015 - idem)	S197	Z015
R+1	Local 101	Plancher	Lès plastique + Colle	Résultat d'analyse (V027)	S349	Z026
		Murs	Enduit plâtre lissé - Peinture	Résultat d'analyse (V015 - idem)	S199	Z015
R+1	Local 102	Murs	Enduit plâtre lissé - Peinture	Résultat d'analyse (V015 - idem)	S201	Z015
R+1	Local 103	Murs	Enduit plâtre lissé - Peinture	Résultat d'analyse (V015 - idem)	S203	Z015
R+1	Local 104	Murs	Enduit plâtre lissé - Peinture	Résultat d'analyse (V015 - idem)	S205	Z015
		Murs	Colle de faïence 10x10 - Blanche	Résultat d'analyse (V022 - idem)	S375	Z022
R+1	Local 105	Murs	Enduit plâtre lissé - Peinture	Résultat d'analyse (V015 - idem)	S207	Z015
R+1	Local 106	Murs	Enduit plâtre	Résultat d'analyse (V071)	S432	Z070
		Murs	Enduit plâtre lissé - Peinture	Résultat d'analyse (V015 - idem)	S209	Z015
R+1	Local 107	Murs	Enduit plâtre lissé - Peinture	Résultat d'analyse (V015 - idem)	S211	Z015
R+1	Local 108	Murs	Enduit plâtre lissé - Peinture	Résultat d'analyse (V015 - idem)	S213	Z015
R+1	Local 109	Murs	Enduit plâtre lissé - Peinture	Résultat d'analyse (V015 - idem)	S215	Z015
R+1	Local 110	Murs	Enduit plâtre lissé - Peinture	Résultat d'analyse (V015 - idem)	S217	Z015
R+1	Local 111	Murs	Enduit plâtre lissé - Peinture	Résultat d'analyse (V015 - idem)	S219	Z015
R+1	Local 112	Murs	Enduit plâtre lissé -	Résultat d'analyse	S221	Z015



Etage	Local	Composant	Matériau / Produit	Critères(s) ayant permis de conclure	Réf sondage	Réf ZPSO
			Peinture	(V015 - idem)		
R+1	Local 113	Plancher	Lès plastique + Colle	Résultat d'analyse (V026)	S350	Z027
		Murs	Enduit platre lissé - Peinture	Résultat d'analyse (V015 - idem)	S223	Z015
R+1	Local 114	Murs	Enduit platre lissé - Peinture	Résultat d'analyse (V015 - idem)	S225	Z015
R+1	Local 115	Murs	Enduit platre lissé - Peinture	Résultat d'analyse (V015 - idem)	S227	Z015
R+1	Local 116	Murs	Enduit platre lissé - Peinture	Résultat d'analyse (V015 - idem)	S229	Z015
R+1	Local 117	Plancher	Lès plastique + Colle	Résultat d'analyse (V024)	S346	Z024
		Murs	Enduit platre lissé - Peinture	Résultat d'analyse (V015 - idem)	S231	Z015
R+1	Local 118	Murs	Enduit platre lissé - Peinture	Résultat d'analyse (V015 - idem)	S233	Z015
R+1	Local 119	Murs	Enduit platre lissé - Peinture	Résultat d'analyse (V015 - idem)	S235	Z015
R+1	Local 120	Murs	Enduit platre lissé - Peinture	Résultat d'analyse (V015 - idem)	S237	Z015
		Murs	Colle de faïence 10x10 - Blanche	Résultat d'analyse (V039 - idem)	S366	Z040
R+1	Local 121	Murs	Colle de faïence 10x10 - Blanche	Résultat d'analyse (V039)	S363	Z040
		Murs	Colle de plinthes	Résultat d'analyse (V007 - idem)	S070	Z007
		Plancher	Colle de carrelage	Résultat d'analyse (V004 - idem)	S071	Z004
		Murs	Enduit platre lissé - Peinture	Résultat d'analyse (V015 - idem)	S239	Z015
R+1	Local 122	Murs	Enduit platre lissé - Peinture	Résultat d'analyse (V015 - idem)	S241	Z015
		Murs	Colle de faïence 10x10 - Blanche	Résultat d'analyse (V039 - idem)	S367	Z040
R+1	WC3	Murs	Colle de plinthes	Résultat d'analyse (V007 - idem)	S076	Z007
		Plancher	Colle de carrelage	Résultat d'analyse (V004 - idem)	S077	Z004
		Murs	Enduit platre lissé - Peinture	Résultat d'analyse (V015 - idem)	S243	Z015
		Murs	Colle de faïence 10x10 - Blanche	Résultat d'analyse (V039 - idem)	S364	Z040
R+1	WC4	Murs	Colle de plinthes	Résultat d'analyse (V007 - idem)	S078	Z007
		Plancher	Colle de carrelage	Résultat d'analyse	S079	Z004

Etage	Local	Composant	Matériau / Produit	Critères(s) ayant permis de conclure	Réf sondage	Réf ZPSO
				(V004 - idem)		
		Murs	Enduit plâtre lissé - Peinture	Résultat d'analyse (V015 - idem)	S245	Z015
		Murs	Colle de faïence 10x10 - Blanche	Résultat d'analyse (V039 - idem)	S365	Z040
R+1	WC5	Murs	Colle de faïence 10x10 - Blanche	Résultat d'analyse (V041)	S376	Z042
		Murs	Colle de plinthes	Résultat d'analyse (V007 - idem)	S082	Z007
		Plancher	Colle de carrelage	Résultat d'analyse (V004 - idem)	S083	Z004
		Murs	Enduit plâtre lissé - Peinture	Résultat d'analyse (V015 - idem)	S247	Z015
R+1	Salle de bains 1	Murs	Colle de plinthes	Résultat d'analyse (V007 - idem)	S072	Z007
		Plancher	Colle de carrelage	Résultat d'analyse (V004 - idem)	S073	Z004
		Murs	Enduit plâtre lissé - Peinture	Résultat d'analyse (V015 - idem)	S249	Z015
		Murs	Colle de faïence 10x10 - Blanche	Résultat d'analyse (V039 - idem)	S368	Z040
R+1	Salle de Bains 2	Murs	Colle de plinthes	Résultat d'analyse (V007 - idem)	S074	Z007
		Plancher	Colle de carrelage	Résultat d'analyse (V004 - idem)	S075	Z004
		Murs	Enduit plâtre lissé - Peinture	Résultat d'analyse (V015 - idem)	S251	Z015
R+1	Douche 2	Murs	Colle de plinthes	Résultat d'analyse (V007 - idem)	S086	Z007
		Plancher	Colle de carrelage	Résultat d'analyse (V004 - idem)	S087	Z004
		Murs	Enduit plâtre lissé - Peinture	Résultat d'analyse (V015 - idem)	S253	Z015
		Murs	Colle de faïence 10x10 - Blanche	Résultat d'analyse (V039 - idem)	S369	Z040
R+1	Douche 3	Murs	Colle de plinthes	Résultat d'analyse (V007 - idem)	S084	Z007
		Plancher	Colle de carrelage	Résultat d'analyse (V004 - idem)	S085	Z004
		Murs	Enduit plâtre lissé - Peinture	Résultat d'analyse (V015 - idem)	S255	Z015
		Murs	Colle de faïence 10x10 - Blanche	Résultat d'analyse (V041 - idem)	S377	Z042
R+1	Douche 4	Murs	Colle de plinthes	Résultat d'analyse (V007 - idem)	S100	Z007
		Plancher	Colle de carrelage	Résultat d'analyse	S101	Z004

Etage	Local	Composant	Matériau / Produit	Critères(s) ayant permis de conclure	Réf sondage	Réf ZPSO
				(V004 - idem)		
		Murs	Enduit plâtre lissé - Peinture	Résultat d'analyse (V015 - idem)	S257	Z015
R+1	ASH 2	Murs	Colle de plinthes	Résultat d'analyse (V007 - idem)	S088	Z007
		Plancher	Colle de carrelage	Résultat d'analyse (V004 - idem)	S089	Z004
		Murs	Enduit plâtre lissé - Peinture	Résultat d'analyse (V015 - idem)	S259	Z015
		Murs	Colle de faïence 10x10 - Blanche	Résultat d'analyse (V039 - idem)	S370	Z040
R+1	ASH 3	Murs	Colle de faïence 10x10 - Blanche	Résultat d'analyse (V043)	S379	Z044
		Murs	Colle de plinthes	Résultat d'analyse (V007 - idem)	S094	Z007
		Plancher	Colle de carrelage	Résultat d'analyse (V004 - idem)	S095	Z004
		Murs	Enduit plâtre lissé - Peinture	Résultat d'analyse (V015 - idem)	S261	Z015
R+1	ASH 4	Murs	Colle de plinthes	Résultat d'analyse (V007 - idem)	S096	Z007
		Plancher	Colle de carrelage	Résultat d'analyse (V004 - idem)	S097	Z004
		Murs	Enduit plâtre lissé - Peinture	Résultat d'analyse (V015 - idem)	S263	Z015
R+1	Office 2	Murs	Colle de plinthes	Résultat d'analyse (V007 - idem)	S080	Z007
		Plancher	Colle de carrelage	Résultat d'analyse (V004 - idem)	S081	Z004
		Murs	Enduit plâtre lissé - Peinture	Résultat d'analyse (V015 - idem)	S265	Z015
		Murs	Colle de faïence 20x20 - Marron	Résultat d'analyse (V019 - idem)	S332	Z019
R+1	Office 3	Murs	Enduit plâtre lissé - Peinture	Résultat d'analyse (V015 - idem)	S267	Z015
		Murs	Colle de plinthes	Résultat d'analyse (V007 - idem)	S326	Z007
		Plancher	Colle de carrelage	Résultat d'analyse (V004 - idem)	S327	Z004
		Murs	Colle de faïence 20x20 - Marron	Résultat d'analyse (V019 - idem)	S333	Z019
R+1	Bureau 1	Murs	Colle de faïence 10x10 - Blanche	Résultat d'analyse (V042)	S378	Z043
		Murs	Enduit plâtre lissé - Peinture	Résultat d'analyse (V015 - idem)	S269	Z015
R+1	Bureau 2	Murs	Enduit plâtre lissé -	Résultat d'analyse	S271	Z015



Etage	Local	Composant	Matériau / Produit	Critères(s) ayant permis de conclure	Réf sondage	Réf ZPSO
			Peinture	(V015 - idem)		
R+1	Bureau 3	Murs	Enduit platre lissé - Peinture	Résultat d'analyse (V015 - idem)	S273	Z015
R+1	Bureau 4	Murs	Enduit platre lissé - Peinture	Résultat d'analyse (V015 - idem)	S275	Z015
R+1	Bureau 5	Plancher	Lès plastique + Colle	Résultat d'analyse (V030)	S353	Z030
		Murs	Enduit platre lissé - Peinture	Résultat d'analyse (V015 - idem)	S277	Z015
R+1	Circulation commune	Murs	Enduit platre lissé - Peinture	Résultat d'analyse (V015 - idem)	S279	Z015
R+1	Vestiaire	Plancher	Lès plastique + Colle	Résultat d'analyse (V029)	S352	Z029
		Murs	Colle de plinthes	Résultat d'analyse (V007 - idem)	S092	Z007
		Plancher	Colle de carrelage	Résultat d'analyse (V004 - idem)	S093	Z004
		Murs	Enduit platre lissé - Peinture	Résultat d'analyse (V015 - idem)	S281	Z015
		Murs	Colle de faïence 10x10 - Blanche	Résultat d'analyse (V043 - idem)	S380	Z044
R+1	Salon	Murs	Colle de plinthes	Résultat d'analyse (V032B)	S356	Z033
		Plancher	Colle de carrelage	Résultat d'analyse (V032)	S355	Z032
		Murs	Enduit platre lissé - Peinture	Résultat d'analyse (V015 - idem)	S283	Z015
R+1	Linge propre	Murs	Enduit platre lissé - Peinture	Résultat d'analyse (V015 - idem)	S285	Z015
R+1	Linge sale	Murs	Enduit platre lissé - Peinture	Résultat d'analyse (V015 - idem)	S287	Z015
R+1	Salle à Manger	Murs	Enduit platre lissé - Peinture	Résultat d'analyse (V015 - idem)	S289	Z015
R+1	Sanitaire 2	Murs	Colle de plinthes	Résultat d'analyse (V007 - idem)	S104	Z007
		Plancher	Colle de carrelage	Résultat d'analyse (V004 - idem)	S105	Z004
		Murs	Enduit platre lissé - Peinture	Résultat d'analyse (V015 - idem)	S291	Z015
R+1	Sanitaire 3	Murs	Colle de plinthes	Résultat d'analyse (V007 - idem)	S090	Z007
		Plancher	Colle de carrelage	Résultat d'analyse (V004 - idem)	S091	Z004
		Murs	Enduit platre lissé - Peinture	Résultat d'analyse (V015 - idem)	S293	Z015
R+1	Poste de	Murs	Colle de plinthes	Résultat d'analyse	S102	Z007

Etage	Local	Composant	Matériau / Produit	Critères(s) ayant permis de conclure	Réf sondage	Réf ZPSO
	soins			(V007 - idem)		
		Plancher	Colle de carrelage	Résultat d'analyse (V004 - idem)	S103	Z004
		Murs	Enduit platre lissé - Peinture	Résultat d'analyse (V015 - idem)	S295	Z015
R+1	Local ménage	Murs	Colle de plinthes	Résultat d'analyse (V007 - idem)	S098	Z007
		Plancher	Colle de carrelage	Résultat d'analyse (V004 - idem)	S099	Z004
		Murs	Enduit platre lissé - Peinture	Résultat d'analyse (V015 - idem)	S297	Z015
R+1	Chambre 01	Plancher	Lès plastique + Colle	Résultat d'analyse (V048)	S390	Z049
		Murs	Enduit platre lissé - Peinture	Résultat d'analyse (V015 - idem)	S299	Z015
R+1	Chambre 02	Murs	Enduit platre lissé - Peinture	Résultat d'analyse (V015 - idem)	S301	Z015
R+1	Chambre 03	Murs	Enduit platre lissé - Peinture	Résultat d'analyse (V015 - idem)	S303	Z015
		Murs	Colle de faïence 10x10 - Blanche	Résultat d'analyse (V022 - idem)	S386	Z022
R+1	Chambre 04	Plancher	Lès plastique + Colle	Résultat d'analyse (V047)	S389	Z048
		Murs	Enduit platre lissé - Peinture	Résultat d'analyse (V015 - idem)	S305	Z015
R+1	Chambre 05	Plancher	Lès plastique + Colle	Résultat d'analyse (V037)	S361	Z038
		Murs	Enduit platre lissé - Peinture	Résultat d'analyse (V015 - idem)	S307	Z015
R+1	Chambre 06	Plancher	Lès plastique + Colle	Résultat d'analyse (V036)	S360	Z037
		Murs	Enduit platre lissé - Peinture	Résultat d'analyse (V015 - idem)	S309	Z015
R+1	Chambre 07	Plancher	Lès plastique + Colle	Résultat d'analyse (V035)	S359	Z036
		Murs	Enduit platre lissé - Peinture	Résultat d'analyse (V015 - idem)	S311	Z015
R+1	Chambre 08	Murs	Enduit platre lissé - Peinture	Résultat d'analyse (V015 - idem)	S313	Z015
R+1	Chambre 09	Murs	Enduit platre lissé - Peinture	Résultat d'analyse (V015 - idem)	S315	Z015
R+1	Chambre 10	Murs	Enduit platre lissé - Peinture	Résultat d'analyse (V015 - idem)	S317	Z015
R+1	Chambre 11	Murs	Colle de faïence 20x20 - Marron	Résultat d'analyse (V044)	S381	Z045
		Murs	Enduit platre lissé -	Résultat d'analyse	S319	Z015

Etage	Local	Composant	Matériau / Produit	Critères(s) ayant permis de conclure	Réf sondage	Réf ZPSO
			Peinture	(V015 - idem)		
R+1	Chambre 12	Murs	Enduit platre lissé - Peinture	Résultat d'analyse (V015 - idem)	S321	Z015
R+1	Chambre 13	Plancher	Lès plastique + Colle	Résultat d'analyse (V031)	S354	Z031
		Murs	Enduit platre lissé - Peinture	Résultat d'analyse (V015 - idem)	S323	Z015
R+1	Salle de pause du personnel	Plancher	Lès plastique + Colle	Résultat d'analyse (V038)	S362	Z039
		Murs	Colle de faïence 10x10 - Blanche	Résultat d'analyse (V045)	S387	Z046
		Murs	Enduit platre lissé - Peinture	Résultat d'analyse (V015 - idem)	S325	Z015
R-1	Local Balnéo	Murs	Enduit lissé - Peinture	Résultat d'analyse (V053)	S396	Z055
		Murs	Colle de plinthes	Résultat d'analyse (V052)	S395	Z054
		Murs	Colle de faïence	Résultat d'analyse (V054)	S397	Z056
		Plafond	Dalles de faux-plafond	Résultat d'analyse (V055)	S398	Z057
		Plancher	Colle de carrelage	Résultat d'analyse (V051)	S394	Z053
R-1	Circulation	Murs	Enduit platre	Résultat d'analyse (V060 - idem)	S405	Z063
		Plancher	Colle de carrelage	Résultat d'analyse (V057 - idem)	S406	Z060
R-1	Circulation CMPI	Equipement divers	Dalles antivibratiles	Résultat d'analyse (V062)	S420	Z065
		Murs	Enduit bande plaques de platre	Résultat d'analyse (V059 - idem)	S407	Z062
		Murs	Colle de faïence	Résultat d'analyse (V063)	S421	Z066
		Murs	Enduit platre	Résultat d'analyse (V060 - idem)	S408	Z063
R-1	Espace détente	Plancher	Colle de carrelage	Résultat d'analyse (V057)	S401	Z060
		Murs	Enduit bande plaques de platre	Résultat d'analyse (V059)	S403	Z062
		Murs	Enduit platre	Résultat d'analyse (V060)	S404	Z063
		Murs	Colle de plinthes	Résultat d'analyse (V058)	S402	Z061
R-1	Bureau Pole 2	Murs	Enduit bande plaques de platre	Résultat d'analyse (V059 - idem)	S409	Z062
		Murs	Enduit platre	Résultat d'analyse	S410	Z063



Etage	Local	Composant	Matériau / Produit	Critères(s) ayant permis de conclure	Réf sondage	Réf ZPSO
				(V060 - idem)		
R-1	Classe 1 Ecole CMPI	Murs	Enduit paillette	Résultat d'analyse (V061)	S419	Z064
		Murs	Enduit bande plaques de plâtre	Résultat d'analyse (V059 - idem)	S411	Z062
		Murs	Enduit plâtre	Résultat d'analyse (V060 - idem)	S412	Z063
R-1	Classe 2 jardin d'enfants	Murs	Enduit bande plaques de plâtre	Résultat d'analyse (V059 - idem)	S413	Z062
		Murs	Enduit plâtre	Résultat d'analyse (V060 - idem)	S414	Z063
R-1	Accueil jardin d'enfants	Murs	Enduit plâtre	Résultat d'analyse (V060 - idem)	S416	Z063
R-1	Dépot réserve	Murs	Enduit plâtre	Résultat d'analyse (V060 - idem)	S418	Z063
R-1	WC1 WC2	Murs	Colle de faïence	Résultat d'analyse (V063 - idem)	S422	Z066
		Murs	Enduit bande plaques de plâtre	Résultat d'analyse (V059 - idem)	S423	Z062
		Murs	Enduit plâtre	Résultat d'analyse (V060 - idem)	S424	Z063

## 2.3 Matériaux ou produits susceptibles de contenir de l'amiante non prélevés

Sans objet

## 3 INVESTIGATIONS NON REALISEES

### 3.1 Moyens d'accès à mettre à disposition par le donneur d'ordre

Néant

### 3.2 Investigation(s) approfondie(s) devant être réalisée(s) par le donneur d'ordre

Néant

## 4 COMMENTAIRES RELATIFS A LA PRESTATION

### 4.1 OBJECTIF

Le repérage de l'amiante avant réalisation de travaux dans un immeuble bâti est défini à l'article R. 4412-97 du Code du Travail. Il consiste à rechercher, identifier, localiser et quantifier les matériaux et produits contenant de l'amiante susceptibles d'être affectés directement ou indirectement par les travaux tels qu'ils ont été définis par le donneur d'ordre.

### 4.2 REFERENCES REGLEMENTAIRES ET NORMATIVES

Loi no 2016-1088 du 8 août 2016,



Amiante

Aff. n° : 21387737 01 A  
Rap. n° : 21387737 01 CLINIQUE 9  
Page 25 sur 122

Décret no 2012-639 du 4 mai 2012 modifié par le décret 2017-899 du 9 mai 2017 et par le décret 2019-251 du 27 mars 2019,  
Arrêté du 16 juillet 2019 relatif au repérage de l'amiante avant certaines opérations réalisées dans les immeubles bâtis  
Arrêté du 23 janvier 2020 modifiant l'arrêté du 16 juillet 2019  
Articles L.4412-2, L.4531-1, L.4121-3 et R.4412-97 du Code du travail,  
Norme NF X 46 020 du 05 août 2017.

## 4.3 CONDITIONS DE REALISATION DU REPERAGE

### Date(s) et nature des visites sur site

Date(s) de la ou des visites	Objet
23/08/2021	Repérage amiante avant travaux

### Documents remis :

Titre	Objet	Référence	Date	Auteur / Société
PLAN AVEC LOCALISATION DES TRAVAUX + CCTP	TRAVAUX		01/07/2021	M. MADEC ROLAND
Programme de travaux	PROPOSITION/CONTRAT	CONTRAT 21387737 SIGNE	01/07/2021	JACQ MAGALI / APAVE

**Conditions du repérage :** Le repérage est réalisé conformément aux prescriptions de la norme NF X 46-020, qui prescrit la fréquence minimale des sondages et prélèvements au sein de zones présentant des similitudes d'ouvrage.

Lorsque le repérage ne peut être dissocié de l'engagement de l'opération elle-même pour des raisons techniques communiquées par l'opérateur de repérage (dépose de doublages, de pléniums etc), le donneur d'ordre fait procéder au repérage au fur et à mesure de l'avancement des travaux projetés.

**Moyens mis à disposition de l'opérateur :** Néant

**Commentaire :** Néant

## 5 PROGRAMME ET PERIMETRE DE LA MISSION

### 5.1 PROGRAMME DE TRAVAUX DEFINI PAR LE DONNEUR D'ORDRE

mise à niveau du bâtiment (terrasse, étage complet, rdc sud, rez de jardin sud) et des locaux (sols, refecton des réseaux EU/EP, dépose faïence, démolition de cloisons, remplacement des faux-plafonds, remplacement des menuiseries extérieures, refecton de la toiture terrasse).

Si des produits ou matériaux susceptibles de contenir de l'amiante, n'auraient pas fait l'objet d'investigations car non identifiés comme concernés par le programme de travaux tel que communiqué par le donneur d'ordre, ce dernier devra effectuer des investigations complémentaires.

### 5.2 PROGRAMME ET PERIMETRE DE REPERAGE DEFINIS PAR L'OPERATEUR DE REPERAGE

**Périmètre de repérage :** Ensemble des locaux ou parties de l'immeuble concernés par la mission de repérage, telle que découlant du programme des travaux fixé par le donneur d'ordre.

Etage	Local / partie d'immeuble concerné par les travaux	Visitée	Justification
Extérieur	Toiture	OUI	
Extérieur	Façades	OUI	
RDC	Hall d'accueil 1	OUI	
RDC	Circulation 1 n°1	OUI	
RDC	Circulation 2 n°1	OUI	
RDC	Local 1	OUI	
RDC	Local 2	OUI	
RDC	Local 3	OUI	
RDC	Local 4	OUI	
RDC	Local 5	OUI	
RDC	Local 6	OUI	
RDC	Local 7	OUI	
RDC	Local 8	OUI	
RDC	Local 9	OUI	
RDC	Local 10	OUI	
RDC	Local 11	OUI	
RDC	Local 12	OUI	
RDC	Local 13	OUI	
RDC	Local 14	OUI	
RDC	Local 15	OUI	
RDC	Local 16	OUI	
RDC	Local 17	OUI	
RDC	Local 18	OUI	
RDC	Local 19	OUI	
RDC	Local 20	OUI	
RDC	Local 21	OUI	
RDC	Local 22	OUI	
RDC	Local 23	OUI	
RDC	Local 24	OUI	
RDC	WC1	OUI	
RDC	WC2	OUI	
RDC	Bains	OUI	
RDC	Douche	OUI	
RDC	ASH	OUI	
RDC	Local technique	OUI	
RDC	Office 1	OUI	



Etage	Local / partie d'immeuble concerné par les travaux	Visitée	Justification
RDC	Sanitaire 1	OUI	
RDC	Salle d'activité 2	OUI	
R+1	Circulation 3	OUI	
R+1	Circulation 4	OUI	
R+1	Circulation 5	OUI	
R+1	Circulation 6	OUI	
R+1	Hall d'accueil 2	OUI	
R+1	Hall d'accueil 3	OUI	
R+1	Local 101	OUI	
R+1	Local 102	OUI	
R+1	Local 103	OUI	
R+1	Local 104	OUI	
R+1	Local 105	OUI	
R+1	Local 106	OUI	
R+1	Local 107	OUI	
R+1	Local 108	OUI	
R+1	Local 109	OUI	
R+1	Local 110	OUI	
R+1	Local 111	OUI	
R+1	Local 112	OUI	
R+1	Local 113	OUI	
R+1	Local 114	OUI	
R+1	Local 115	OUI	
R+1	Local 116	OUI	
R+1	Local 117	OUI	
R+1	Local 118	OUI	
R+1	Local 119	OUI	
R+1	Local 120	OUI	
R+1	Local 121	OUI	
R+1	Local 122	OUI	
R+1	WC3	OUI	
R+1	WC4	OUI	
R+1	WC5	OUI	
R+1	Salle de bains 1	OUI	
R+1	Salle de Bains 2	OUI	
R+1	Douche 2	OUI	
R+1	Douche 3	OUI	
R+1	Douche 4	OUI	

Etage	Local / partie d'immeuble concerné par les travaux	Visitée	Justification
R+1	ASH 2	OUI	
R+1	ASH 3	OUI	
R+1	ASH 4	OUI	
R+1	Office 2	OUI	
R+1	Office 3	OUI	
R+1	Bureau 1	OUI	
R+1	Bureau 2	OUI	
R+1	Bureau 3	OUI	
R+1	Bureau 4	OUI	
R+1	Bureau 5	OUI	
R+1	Circulation commune	OUI	
R+1	Vestiaire	OUI	
R+1	Salon	OUI	
R+1	Linge propre	OUI	
R+1	Linge sale	OUI	
R+1	Salle à Manger	OUI	
R+1	Sanitaire 2	OUI	
R+1	Sanitaire 3	OUI	
R+1	Poste de soins	OUI	
R+1	Local ménage	OUI	
R+1	Chambre 01	OUI	
R+1	Chambre 02	OUI	
R+1	Chambre 03	OUI	
R+1	Chambre 04	OUI	
R+1	Chambre 05	OUI	
R+1	Chambre 06	OUI	
R+1	Chambre 07	OUI	
R+1	Chambre 08	OUI	
R+1	Chambre 09	OUI	
R+1	Chambre 10	OUI	
R+1	Chambre 11	OUI	
R+1	Chambre 12	OUI	
R+1	Chambre 13	OUI	
R+1	Salle de pause du personnel	OUI	
R-1	Chaufferie	OUI	
R-1	Local poubelles	OUI	
R-1	Local Balnéo	OUI	
R-1	Circulation	OUI	

Etage	Local / partie d'immeuble concerné par les travaux	Visitée	Justification
R-1	Circulation CMPI	OUI	
R-1	Espace détente	OUI	
R-1	Bureau Pole 2	OUI	
R-1	Classe 1 Ecole CMPI	OUI	
R-1	Classe 2 jardin d'enfants	OUI	
R-1	Accueil jardin d'enfants	OUI	
R-1	Dépot réserve	OUI	
R-1	WC1 WC2	OUI	

**Programme de repérage :** Liste des composants de construction et parties de composants de construction à inspecter à l'occasion de la mission de repérage. Le programme de repérage est établi sur la base du programme des travaux fixé par le donneur d'ordre, en prenant notamment en considération les données de l'annexe 1 de l'arrêté du 16 juillet 2019.

## 6 RAPPORT(S) ANTERIEUR(S)

### Rapports précédents :

Absence de rapports antérieurs ou non communiqués

## 7 OBLIGATIONS DU PROPRIETAIRE DE L'IMMEUBLE BATI

En cas de mission de repérage portant sur une partie privative d'un immeuble collectif à usage d'habitation, son propriétaire met à jour le contenu du «dossier amiante – parties privatives» (DAPP) prévu au I de l'article R. 1334-29-4 du code de la santé publique, en y intégrant les données issues du rapport ou du pré-rapport de repérage amiante avant travaux. Il tient à disposition et communique ce DAPP, ainsi complété, selon les modalités prévues au II de l'article R. 1334-29-4 du code de la santé publique.

En cas de mission de repérage portant sur les parties communes d'un immeuble collectif à usage d'habitation ou sur un immeuble non utilisé à fin d'habitation, son propriétaire met à jour le contenu du «dossier technique amiante» (DTA) prévu au I de l'article R. 1334-29-5 du code de la santé publique ainsi que de sa fiche récapitulative, en y intégrant les données issues du rapport ou du pré-rapport de repérage amiante avant travaux. Il tient à disposition et communique ce DTA, ainsi complété, selon les modalités prévues au II de l'article R. 1334-29-5 du code de la santé publique.

En cas de mission de repérage portant sur tout ou partie d'un immeuble d'habitation ne comprenant qu'un seul logement, son propriétaire conserve le rapport ou le pré-rapport restituant les conditions de réalisation et les conclusions de cette recherche d'amiante avant travaux.

Il communique ce rapport ou ce pré-rapport, sur leur demande, à toute personne physique ou morale appelée à effectuer des travaux dans l'immeuble bâti ainsi qu'aux agents de contrôle de l'inspection du travail mentionnés à l'article L. 8211-1 du code du travail, aux agents du service de prévention des organismes de sécurité sociale et, en cas d'opération relevant du champ de l'article R. 4534-1 du code du travail, de l'organisme professionnel de prévention du bâtiment et des travaux publics.

## 8 PRECONISATIONS

L'adéquation entre le périmètre de repérage associé à cette prestation et le champ d'intervention effectif des destinataires du présent document pouvant présenter des évolutions en fonction des besoins du donneur d'ordre, toute découverte de matériaux susceptibles de contenir de l'amiante non identifiés notamment pour des raisons de modification du programme de travaux ou d'hétérogénéités non précisées par le donneur d'ordre, doit faire l'objet



Amiante

Aff. n° : 21387737 01 A

Rap. n° : 21387737 01 CLINIQUE 9

Page 30 sur 122

d'une suspension immédiate des travaux et d'investigations complémentaires appropriées dans les meilleurs délais.

Nous vous rappelons que des dispositions spécifiques de protection des travailleurs intervenant sur les matériaux et produits contenant de l'amiante sont stipulées dans le cadre du code du travail.

Nous vous conseillons de faire appel à un maître d'œuvre spécialisé pour concevoir le projet de suppression de l'amiante et à une entreprise spécialisée pour réaliser les investigations approfondies avec sondages destructifs et les travaux de démolition conformément aux recommandations de la CNAMTS, des CARSAT – CRAM – CGSS, des guides de l'INRS et de l'OPPBT, et des directives de l'inspection du travail.

## ANNEXE FICHES D'IDENTIFICATION ET DE COTATION

PRELEVEMENT : V001		
Nom du client	Numéro de dossier	Pièce ou local
ETS PUBLIC SANTE MENTALE FINISTERE SUD	21387737 01	RDC - Hall d'accueil 1
Matériau	Date de prélèvement	Nom de l'opérateur
Colle Noire sous dalles plastiques	24/08/2021	LE BOT Gaetan
Localisation		
Plancher - Sol		
Résultat amiante		
Présence d'amiante		
DESCRIPTION DU PRELEVEMENT :		
Objet : Dalles plastique + Colle Noire		

PRELEVEMENT : V002		
Nom du client	Numéro de dossier	Pièce ou local
ETS PUBLIC SANTE MENTALE FINISTERE SUD	21387737 01	RDC - Local 7
Matériau	Date de prélèvement	Nom de l'opérateur
Colle Noire sous dalles plastiques	24/08/2021	LE BOT Gaetan
Localisation		
Plancher - Sol		
Résultat amiante		
Présence d'amiante		
DESCRIPTION DU PRELEVEMENT :		
Objet : Dalles plastique + Colle Noire		





Amiante

Aff. n° : 21387737 01 A

Rap. n° : 21387737 01 CLINIQUE 9

Page 32 sur 122

PRELEVEMENT : V003		
Nom du client	Numéro de dossier	Pièce ou local
ETS PUBLIC SANTE MENTALE FINISTERE SUD	21387737 01	RDC - Circulation 2 n°1
Matériau	Date de prélèvement	Nom de l'opérateur
Dalle de sol + Colle Noire - Marron clair	24/08/2021	LE BOT Gaetan
Localisation		
Plancher - Sol		
Résultat amiante		
Présence d'amiante		
DESCRIPTION DU PRELEVEMENT :		
Objet : Dalle de sol + Colle Noire / Marron clair		

PRELEVEMENT : V004		
Nom du client	Numéro de dossier	Pièce ou local
ETS PUBLIC SANTE MENTALE FINISTERE SUD	21387737 01	RDC - Office 1
Matériau	Date de prélèvement	Nom de l'opérateur
Colle de carrelage	24/08/2021	LE BOT Gaetan
Localisation		
Plancher - Sol		
Résultat amiante		
Absence d'amiante		
DESCRIPTION DU PRELEVEMENT :		
Objet : Colle de carrelage		





Amiante

Aff. n° : 21387737 01 A

Rap. n° : 21387737 01 CLINIQUE 9

Page 33 sur 122

PRELEVEMENT : V005		
Nom du client	Numéro de dossier	Pièce ou local
ETS PUBLIC SANTE MENTALE FINISTERE SUD	21387737 01	RDC - Circulation 2 n°1
Matériau	Date de prélèvement	Nom de l'opérateur
Dalle de sol + Colle Noire - Jaune	24/08/2021	LE BOT Gaetan
Localisation		
Plancher - Sol		
Résultat amiante		
Absence d'amiante		
DESCRIPTION DU PRELEVEMENT :		
<b>Objet :</b> Dalle de sol + Colle Noire / Jaune		

PRELEVEMENT : V006		
Nom du client	Numéro de dossier	Pièce ou local
ETS PUBLIC SANTE MENTALE FINISTERE SUD	21387737 01	RDC - Local 19
Matériau	Date de prélèvement	Nom de l'opérateur
Lès plastique + Colle	24/08/2021	LE BOT Gaetan
Localisation		
Plancher - Sol		
Résultat amiante		
Absence d'amiante		
DESCRIPTION DU PRELEVEMENT :		
<b>Objet :</b> Lès plastique + Colle		

PRELEVEMENT : V007		
Nom du client	Numéro de dossier	Pièce ou local
ETS PUBLIC SANTE MENTALE FINISTERE SUD	21387737 01	RDC - Office 1
Matériau	Date de prélèvement	Nom de l'opérateur
Colle de plinthes	24/08/2021	LE BOT Gaetan
Localisation		
Murs - Murs		
Résultat amiante		
Absence d'amiante		
DESCRIPTION DU PRELEVEMENT :		
Objet : Colle de plinthes		

PRELEVEMENT : V008		
Nom du client	Numéro de dossier	Pièce ou local
ETS PUBLIC SANTE MENTALE FINISTERE SUD	21387737 01	RDC - Local 16
Matériau	Date de prélèvement	Nom de l'opérateur
Colle Noire sous les plastiques	24/08/2021	LE BOT Gaetan
Localisation		
Plancher - Sol		
Résultat amiante		
Présence d'amiante		
DESCRIPTION DU PRELEVEMENT :		
Objet : Lès plastique + Colle		



Amiante

Aff. n° : 21387737 01 A

Rap. n° : 21387737 01 CLINIQUE 9

Page 35 sur 122

PRELEVEMENT : V009		
Nom du client	Numéro de dossier	Pièce ou local
ETS PUBLIC SANTE MENTALE FINISTERE SUD	21387737 01	RDC - Local 15
Matériau	Date de prélèvement	Nom de l'opérateur
Lès plastique + Colle	24/08/2021	LE BOT Gaetan
Localisation		
Plancher - Sol		
Résultat amiante		
Absence d'amiante		
DESCRIPTION DU PRELEVEMENT :		
Objet : Lès plastique + Colle		

PRELEVEMENT : V010		
Nom du client	Numéro de dossier	Pièce ou local
ETS PUBLIC SANTE MENTALE FINISTERE SUD	21387737 01	RDC - Local 14
Matériau	Date de prélèvement	Nom de l'opérateur
Lès plastique + Colle	24/08/2021	LE BOT Gaetan
Localisation		
Plancher - Sol		
Résultat amiante		
Absence d'amiante		
DESCRIPTION DU PRELEVEMENT :		
Objet : Lès plastique + Colle		



Amiante

Aff. n° : 21387737 01 A

Rap. n° : 21387737 01 CLINIQUE 9

Page 36 sur 122

PRELEVEMENT : V011		
Nom du client	Numéro de dossier	Pièce ou local
ETS PUBLIC SANTE MENTALE FINISTERE SUD	21387737 01	RDC - Bains
Matériau	Date de prélèvement	Nom de l'opérateur
Lès plastique + Colle	24/08/2021	LE BOT Gaetan
Localisation		
Plancher - Sol		
Résultat amiante		
Absence d'amiante		
DESCRIPTION DU PRELEVEMENT :		
Objet : Lès plastique + Colle		

PRELEVEMENT : V012		
Nom du client	Numéro de dossier	Pièce ou local
ETS PUBLIC SANTE MENTALE FINISTERE SUD	21387737 01	RDC - Local 9
Matériau	Date de prélèvement	Nom de l'opérateur
Dalle de sol + Colle Noire - Marron Foncé	24/08/2021	LE BOT Gaetan
Localisation		
Plancher - Sol		
Résultat amiante		
Présence d'amiante		
DESCRIPTION DU PRELEVEMENT :		
Objet : Dalle de sol + Colle Noire / Marron Foncé		



Amiante

Aff. n° : 21387737 01 A

Rap. n° : 21387737 01 CLINIQUE 9

Page 37 sur 122

PRELEVEMENT : V013		
Nom du client	Numéro de dossier	Pièce ou local
ETS PUBLIC SANTE MENTALE FINISTERE SUD	21387737 01	RDC - Circulation 1 n°1
Matériau	Date de prélèvement	Nom de l'opérateur
Dalles plastique + Colle Noire	24/08/2021	LE BOT Gaetan
Localisation		
Plancher - Sol		
Résultat amiante		
Absence d'amiante		
DESCRIPTION DU PRELEVEMENT :		
Objet : Dalles plastique + Colle Noire		

PRELEVEMENT : V014		
Nom du client	Numéro de dossier	Pièce ou local
ETS PUBLIC SANTE MENTALE FINISTERE SUD	21387737 01	RDC - Local 4
Matériau	Date de prélèvement	Nom de l'opérateur
Lès plastique + Colle	24/08/2021	LE BOT Gaetan
Localisation		
Plancher - Sol		
Résultat amiante		
Présence d'amiante		
DESCRIPTION DU PRELEVEMENT :		
Objet : Lès plastique + Colle		



Amiante

Aff. n° : 21387737 01 A

Rap. n° : 21387737 01 CLINIQUE 9

Page 38 sur 122

PRELEVEMENT : V015		
Nom du client	Numéro de dossier	Pièce ou local
ETS PUBLIC SANTE MENTALE FINISTERE SUD	21387737 01	RDC - Local 7
Matériau	Date de prélèvement	Nom de l'opérateur
Enduit plâtre lissé - Peinture	24/08/2021	LE BOT Gaetan
Localisation		
Murs - Murs		
Résultat amiante		
Absence d'amiante		
DESCRIPTION DU PRELEVEMENT :		
Objet : Enduit plâtre lissé / Peinture		

PRELEVEMENT : V016		
Nom du client	Numéro de dossier	Pièce ou local
ETS PUBLIC SANTE MENTALE FINISTERE SUD	21387737 01	RDC - Circulation 1 n°1
Matériau	Date de prélèvement	Nom de l'opérateur
Enduit bande placoplâtre	24/08/2021	LE BOT Gaetan
Localisation		
Murs - Murs		
Résultat amiante		
Présence d'amiante		
DESCRIPTION DU PRELEVEMENT :		
Objet : Enduit bande placoplâtre		





Amiante

Aff. n° : 21387737 01 A

Rap. n° : 21387737 01 CLINIQUE 9

Page 39 sur 122

PRELEVEMENT : V017		
Nom du client	Numéro de dossier	Pièce ou local
ETS PUBLIC SANTE MENTALE FINISTERE SUD	21387737 01	Extérieur - Façades
Matériau	Date de prélèvement	Nom de l'opérateur
Joint de fenêtre	24/08/2021	LE BOT Gaetan
Localisation		
Menuiseries extérieurs - Extérieur		
Résultat amiante		
Présence d'amiante		
DESCRIPTION DU PRELEVEMENT :		
Objet : Joint de fenêtre		

PRELEVEMENT : V018		
Nom du client	Numéro de dossier	Pièce ou local
ETS PUBLIC SANTE MENTALE FINISTERE SUD	21387737 01	RDC - Local 7
Matériau	Date de prélèvement	Nom de l'opérateur
Colle de faïence 20x20 - Blanche	24/08/2021	LE BOT Gaetan
Localisation		
Murs - Murs		
Résultat amiante		
Absence d'amiante		
DESCRIPTION DU PRELEVEMENT :		
Objet : Colle de faïence		



Amiante

Aff. n° : 21387737 01 A

Rap. n° : 21387737 01 CLINIQUE 9

Page 40 sur 122

PRELEVEMENT : V019		
Nom du client	Numéro de dossier	Pièce ou local
ETS PUBLIC SANTE MENTALE FINISTERE SUD	21387737 01	RDC - Office 1
Matériau	Date de prélèvement	Nom de l'opérateur
Colle de faïence 20x20 - Marron	24/08/2021	LE BOT Gaetan
Localisation		
Murs - Murs		
Résultat amiante		
Absence d'amiante		
DESCRIPTION DU PRELEVEMENT :		
Objet : Colle de faïence		

PRELEVEMENT : V020		
Nom du client	Numéro de dossier	Pièce ou local
ETS PUBLIC SANTE MENTALE FINISTERE SUD	21387737 01	RDC - Local 22
Matériau	Date de prélèvement	Nom de l'opérateur
Colle de faïence 10x10 - Blanche	24/08/2021	LE BOT Gaetan
Localisation		
Murs - Murs		
Résultat amiante		
Absence d'amiante		
DESCRIPTION DU PRELEVEMENT :		
Objet : Colle de faïence		



Amiante

Aff. n° : 21387737 01 A

Rap. n° : 21387737 01 CLINIQUE 9

Page 41 sur 122

PRELEVEMENT : V021		
Nom du client	Numéro de dossier	Pièce ou local
ETS PUBLIC SANTE MENTALE FINISTERE SUD	21387737 01	RDC - Local 15
Matériau	Date de prélèvement	Nom de l'opérateur
Colle de faïence 20x20 - Blanche	24/08/2021	LE BOT Gaetan
Localisation		
Murs - Murs		
Résultat amiante		
Présence d'amiante		
DESCRIPTION DU PRELEVEMENT :		
Objet : Colle de faïence		

PRELEVEMENT : V022		
Nom du client	Numéro de dossier	Pièce ou local
ETS PUBLIC SANTE MENTALE FINISTERE SUD	21387737 01	RDC - Local 4
Matériau	Date de prélèvement	Nom de l'opérateur
Colle de faïence 10x10 - Blanche	24/08/2021	LE BOT Gaetan
Localisation		
Murs - Murs		
Résultat amiante		
Absence d'amiante		
DESCRIPTION DU PRELEVEMENT :		
Objet : Colle de faïence		



Amiante

Aff. n° : 21387737 01 A

Rap. n° : 21387737 01 CLINIQUE 9

Page 42 sur 122

PRELEVEMENT : V023		
Nom du client	Numéro de dossier	Pièce ou local
ETS PUBLIC SANTE MENTALE FINISTERE SUD	21387737 01	R+1 - Hall d'accueil 2
Matériau	Date de prélèvement	Nom de l'opérateur
Lès plastique + Colle	24/08/2021	LE BOT Gaetan
Localisation		
Plancher - Sol		
Résultat amiante		
Absence d'amiante		
DESCRIPTION DU PRELEVEMENT :		
Objet : Lès plastique + Colle		

PRELEVEMENT : V024		
Nom du client	Numéro de dossier	Pièce ou local
ETS PUBLIC SANTE MENTALE FINISTERE SUD	21387737 01	R+1 - Local 117
Matériau	Date de prélèvement	Nom de l'opérateur
Lès plastique + Colle	24/08/2021	LE BOT Gaetan
Localisation		
Plancher - Sol		
Résultat amiante		
Absence d'amiante		
DESCRIPTION DU PRELEVEMENT :		
Objet : Lès plastique + Colle		



Amiante

Aff. n° : 21387737 01 A

Rap. n° : 21387737 01 CLINIQUE 9

Page 43 sur 122

PRELEVEMENT : V025		
Nom du client	Numéro de dossier	Pièce ou local
ETS PUBLIC SANTE MENTALE FINISTERE SUD	21387737 01	R+1 - Local 114
Matériau	Date de prélèvement	Nom de l'opérateur
Colle Noire sous les plastiques	24/08/2021	LE BOT Gaetan
Localisation		
Plancher - Sol		
Résultat amiante		
Présence d'amiante		
DESCRIPTION DU PRELEVEMENT :		
Objet : Lès plastique + Colle		

PRELEVEMENT : V026		
Nom du client	Numéro de dossier	Pièce ou local
ETS PUBLIC SANTE MENTALE FINISTERE SUD	21387737 01	R+1 - Local 113
Matériau	Date de prélèvement	Nom de l'opérateur
Lès plastique + Colle	24/08/2021	LE BOT Gaetan
Localisation		
Plancher - Sol		
Résultat amiante		
Absence d'amiante		
DESCRIPTION DU PRELEVEMENT :		
Objet : Lès plastique + Colle		



Amiante

Aff. n° : 21387737 01 A

Rap. n° : 21387737 01 CLINIQUE 9

Page 44 sur 122

PRELEVEMENT : V027		
Nom du client	Numéro de dossier	Pièce ou local
ETS PUBLIC SANTE MENTALE FINISTERE SUD	21387737 01	R+1 - Local 101
Matériau	Date de prélèvement	Nom de l'opérateur
Lès plastique + Colle	24/08/2021	LE BOT Gaetan
Localisation		
Plancher - Sol		
Résultat amiante		
Absence d'amiante		
DESCRIPTION DU PRELEVEMENT :		
Objet : Lès plastique + Colle		

PRELEVEMENT : V028		
Nom du client	Numéro de dossier	Pièce ou local
ETS PUBLIC SANTE MENTALE FINISTERE SUD	21387737 01	R+1 - Hall d'accueil 3
Matériau	Date de prélèvement	Nom de l'opérateur
Dalle de sol + Colle Noire - Verte	24/08/2021	LE BOT Gaetan
Localisation		
Plancher - Sol		
Résultat amiante		
Présence d'amiante		
DESCRIPTION DU PRELEVEMENT :		
Objet : Dalle de sol + Colle Noire / Verte		





Amiante

Aff. n° : 21387737 01 A

Rap. n° : 21387737 01 CLINIQUE 9

Page 45 sur 122

PRELEVEMENT : V029		
Nom du client	Numéro de dossier	Pièce ou local
ETS PUBLIC SANTE MENTALE FINISTERE SUD	21387737 01	R+1 - Vestiaire
Matériau	Date de prélèvement	Nom de l'opérateur
Lès plastique + Colle	24/08/2021	LE BOT Gaetan
Localisation		
Plancher - Sol		
Résultat amiante		
Absence d'amiante		
DESCRIPTION DU PRELEVEMENT :		
Objet : Lès plastique + Colle		

PRELEVEMENT : V030		
Nom du client	Numéro de dossier	Pièce ou local
ETS PUBLIC SANTE MENTALE FINISTERE SUD	21387737 01	R+1 - Bureau 5
Matériau	Date de prélèvement	Nom de l'opérateur
Lès plastique + Colle	24/08/2021	LE BOT Gaetan
Localisation		
Plancher - Sol		
Résultat amiante		
Absence d'amiante		
DESCRIPTION DU PRELEVEMENT :		
Objet : Lès plastique + Colle		



Amiante

Aff. n° : 21387737 01 A

Rap. n° : 21387737 01 CLINIQUE 9

Page 46 sur 122

PRELEVEMENT : V031		
Nom du client	Numéro de dossier	Pièce ou local
ETS PUBLIC SANTE MENTALE FINISTERE SUD	21387737 01	R+1 - Chambre 13
Matériau	Date de prélèvement	Nom de l'opérateur
Lès plastique + Colle	24/08/2021	LE BOT Gaetan
Localisation		
Plancher - Sol		
Résultat amiante		
Absence d'amiante		
DESCRIPTION DU PRELEVEMENT :		
<b>Objet :</b> Lès plastique + Colle		

PRELEVEMENT : V032		
Nom du client	Numéro de dossier	Pièce ou local
ETS PUBLIC SANTE MENTALE FINISTERE SUD	21387737 01	R+1 - Salon
Matériau	Date de prélèvement	Nom de l'opérateur
Colle de carrelage	24/08/2021	LE BOT Gaetan
Localisation		
Plancher - Sol		
Résultat amiante		
Absence d'amiante		
DESCRIPTION DU PRELEVEMENT :		
<b>Objet :</b> Colle de carrelage		



Amiante

Aff. n° : 21387737 01 A

Rap. n° : 21387737 01 CLINIQUE 9

Page 47 sur 122

PRELEVEMENT : V032B		
Nom du client	Numéro de dossier	Pièce ou local
ETS PUBLIC SANTE MENTALE FINISTERE SUD	21387737 01	R+1 - Salon
Matériau	Date de prélèvement	Nom de l'opérateur
Colle de plinthes	24/08/2021	LE BOT Gaetan
Localisation		
Murs - Murs		
Résultat amiante		
Absence d'amiante		
DESCRIPTION DU PRELEVEMENT :		
Objet : Colle de plinthes		

PRELEVEMENT : V033		
Nom du client	Numéro de dossier	Pièce ou local
ETS PUBLIC SANTE MENTALE FINISTERE SUD	21387737 01	R+1 - Chambre 11
Matériau	Date de prélèvement	Nom de l'opérateur
Lès plastique + Colle	24/08/2021	LE BOT Gaetan
Localisation		
Plancher - Sol		
Résultat amiante		
Présence d'amiante		
DESCRIPTION DU PRELEVEMENT :		
Objet : Lès plastique + Colle		



Amiante

Aff. n° : 21387737 01 A

Rap. n° : 21387737 01 CLINIQUE 9

Page 48 sur 122

PRELEVEMENT : V034		
Nom du client	Numéro de dossier	Pièce ou local
ETS PUBLIC SANTE MENTALE FINISTERE SUD	21387737 01	R+1 - Chambre 08
Matériau	Date de prélèvement	Nom de l'opérateur
Lès plastique + Colle	24/08/2021	LE BOT Gaetan
Localisation		
Plancher - Sol		
Résultat amiante		
Présence d'amiante		
DESCRIPTION DU PRELEVEMENT :		
Objet : Lès plastique + Colle		

PRELEVEMENT : V035		
Nom du client	Numéro de dossier	Pièce ou local
ETS PUBLIC SANTE MENTALE FINISTERE SUD	21387737 01	R+1 - Chambre 07
Matériau	Date de prélèvement	Nom de l'opérateur
Lès plastique + Colle	24/08/2021	LE BOT Gaetan
Localisation		
Plancher - Sol		
Résultat amiante		
Absence d'amiante		
DESCRIPTION DU PRELEVEMENT :		
Objet : Lès plastique + Colle		

PRELEVEMENT : V036		
Nom du client	Numéro de dossier	Pièce ou local
ETS PUBLIC SANTE MENTALE FINISTERE SUD	21387737 01	R+1 - Chambre 06
Matériau	Date de prélèvement	Nom de l'opérateur
Lès plastique + Colle	24/08/2021	LE BOT Gaetan
Localisation		
Plancher - Sol		
Résultat amiante		
Absence d'amiante		
DESCRIPTION DU PRELEVEMENT :		
<b>Objet :</b> Lès plastique + Colle		

PRELEVEMENT : V037		
Nom du client	Numéro de dossier	Pièce ou local
ETS PUBLIC SANTE MENTALE FINISTERE SUD	21387737 01	R+1 - Chambre 05
Matériau	Date de prélèvement	Nom de l'opérateur
Lès plastique + Colle	24/08/2021	LE BOT Gaetan
Localisation		
Plancher - Sol		
Résultat amiante		
Absence d'amiante		
DESCRIPTION DU PRELEVEMENT :		
<b>Objet :</b> Lès plastique + Colle		

PRELEVEMENT : V038		
Nom du client	Numéro de dossier	Pièce ou local
ETS PUBLIC SANTE MENTALE FINISTERE SUD	21387737 01	R+1 - Salle de pause du personnel
Matériau	Date de prélèvement	Nom de l'opérateur
Lès plastique + Colle	24/08/2021	LE BOT Gaetan
Localisation		
Plancher - Sol		
Résultat amiante		
Absence d'amiante		
DESCRIPTION DU PRELEVEMENT :		
Objet : Lès plastique + Colle		

PRELEVEMENT : V039		
Nom du client	Numéro de dossier	Pièce ou local
ETS PUBLIC SANTE MENTALE FINISTERE SUD	21387737 01	R+1 - Local 121
Matériau	Date de prélèvement	Nom de l'opérateur
Colle de faïence 10x10 - Blanche	24/08/2021	LE BOT Gaetan
Localisation		
Murs - Murs		
Résultat amiante		
Absence d'amiante		
DESCRIPTION DU PRELEVEMENT :		
Objet : Colle de faïence		





Amiante

Aff. n° : 21387737 01 A

Rap. n° : 21387737 01 CLINIQUE 9

Page 51 sur 122

PRELEVEMENT : V040		
Nom du client	Numéro de dossier	Pièce ou local
ETS PUBLIC SANTE MENTALE FINISTERE SUD	21387737 01	R+1 - Local 113
Matériau	Date de prélèvement	Nom de l'opérateur
Colle de faïence 20x20 - Blanche	24/08/2021	LE BOT Gaetan
Localisation		
Murs - Murs		
Résultat amiante		
Présence d'amiante		
DESCRIPTION DU PRELEVEMENT :		
Objet : Colle de faïence		

PRELEVEMENT : V041		
Nom du client	Numéro de dossier	Pièce ou local
ETS PUBLIC SANTE MENTALE FINISTERE SUD	21387737 01	R+1 - WC5
Matériau	Date de prélèvement	Nom de l'opérateur
Colle de faïence 10x10 - Blanche	24/08/2021	LE BOT Gaetan
Localisation		
Murs - Murs		
Résultat amiante		
Absence d'amiante		
DESCRIPTION DU PRELEVEMENT :		
Objet : Colle de faïence		



Amiante

Aff. n° : 21387737 01 A

Rap. n° : 21387737 01 CLINIQUE 9

Page 52 sur 122

PRELEVEMENT : V042		
Nom du client	Numéro de dossier	Pièce ou local
ETS PUBLIC SANTE MENTALE FINISTERE SUD	21387737 01	R+1 - Bureau 1
Matériau	Date de prélèvement	Nom de l'opérateur
Colle de faïence 10x10 - Blanche	24/08/2021	LE BOT Gaetan
Localisation		
Murs - Murs		
Résultat amiante		
Absence d'amiante		
DESCRIPTION DU PRELEVEMENT :		
<b>Objet :</b> Colle de faïence		

PRELEVEMENT : V043		
Nom du client	Numéro de dossier	Pièce ou local
ETS PUBLIC SANTE MENTALE FINISTERE SUD	21387737 01	R+1 - ASH 3
Matériau	Date de prélèvement	Nom de l'opérateur
Colle de faïence 10x10 - Blanche	24/08/2021	LE BOT Gaetan
Localisation		
Murs - Murs		
Résultat amiante		
Absence d'amiante		
DESCRIPTION DU PRELEVEMENT :		
<b>Objet :</b> Colle de faïence		



Amiante

Aff. n° : 21387737 01 A

Rap. n° : 21387737 01 CLINIQUE 9

Page 53 sur 122

PRELEVEMENT : V044		
Nom du client	Numéro de dossier	Pièce ou local
ETS PUBLIC SANTE MENTALE FINISTERE SUD	21387737 01	R+1 - Chambre 11
Matériau	Date de prélèvement	Nom de l'opérateur
Colle de faïence 20x20 - Marron	24/08/2021	LE BOT Gaetan
Localisation		
Murs - Murs		
Résultat amiante		
Absence d'amiante		
DESCRIPTION DU PRELEVEMENT :		
<b>Objet :</b> Colle de faïence		

PRELEVEMENT : V045		
Nom du client	Numéro de dossier	Pièce ou local
ETS PUBLIC SANTE MENTALE FINISTERE SUD	21387737 01	R+1 - Salle de pause du personnel
Matériau	Date de prélèvement	Nom de l'opérateur
Colle de faïence 10x10 - Blanche	24/08/2021	LE BOT Gaetan
Localisation		
Murs - Murs		
Résultat amiante		
Absence d'amiante		
DESCRIPTION DU PRELEVEMENT :		
<b>Objet :</b> Colle de faïence		



Amiante

Aff. n° : 21387737 01 A

Rap. n° : 21387737 01 CLINIQUE 9

Page 54 sur 122

PRELEVEMENT : V046		
Nom du client	Numéro de dossier	Pièce ou local
ETS PUBLIC SANTE MENTALE FINISTERE SUD	21387737 01	R+1 - Circulation 5
Matériau	Date de prélèvement	Nom de l'opérateur
Colle Noire sous dalles de sol - Beige	24/08/2021	LE BOT Gaetan
Localisation		
Plancher - Sol		
Résultat amiante		
Présence d'amiante		
DESCRIPTION DU PRELEVEMENT :		
Objet : Colle Noire		

PRELEVEMENT : V046'		
Nom du client	Numéro de dossier	Pièce ou local
ETS PUBLIC SANTE MENTALE FINISTERE SUD	21387737 01	R+1 - Circulation 5
Matériau	Date de prélèvement	Nom de l'opérateur
Dalle de sol - Beige	07/09/2021	LE BOT Gaetan
Localisation		
Plancher - Sol		
Résultat amiante		
Absence d'amiante		
DESCRIPTION DU PRELEVEMENT :		
Objet : Dalle de sol / Beige		



Amiante

Aff. n° : 21387737 01 A

Rap. n° : 21387737 01 CLINIQUE 9

Page 55 sur 122

PRELEVEMENT : V047		
Nom du client	Numéro de dossier	Pièce ou local
ETS PUBLIC SANTE MENTALE FINISTERE SUD	21387737 01	R+1 - Chambre 04
Matériau	Date de prélèvement	Nom de l'opérateur
Lès plastique + Colle	24/08/2021	LE BOT Gaetan
Localisation		
Plancher - Sol		
Résultat amiante		
Absence d'amiante		
DESCRIPTION DU PRELEVEMENT :		
<b>Objet :</b> Lès plastique + Colle		

PRELEVEMENT : V048		
Nom du client	Numéro de dossier	Pièce ou local
ETS PUBLIC SANTE MENTALE FINISTERE SUD	21387737 01	R+1 - Chambre 01
Matériau	Date de prélèvement	Nom de l'opérateur
Lès plastique + Colle	24/08/2021	LE BOT Gaetan
Localisation		
Plancher - Sol		
Résultat amiante		
Absence d'amiante		
DESCRIPTION DU PRELEVEMENT :		
<b>Objet :</b> Lès plastique + Colle		

PRELEVEMENT : V049		
Nom du client	Numéro de dossier	Pièce ou local
ETS PUBLIC SANTE MENTALE FINISTERE SUD	21387737 01	R-1 - Local poubelles
Matériau	Date de prélèvement	Nom de l'opérateur
Colle de faïence	24/08/2021	LE BOT Gaetan
Localisation		
Murs - Murs		
Résultat amiante		
Présence d'amiante		
DESCRIPTION DU PRELEVEMENT :		
Objet : Colle de faïence		

PRELEVEMENT : V050		
Nom du client	Numéro de dossier	Pièce ou local
ETS PUBLIC SANTE MENTALE FINISTERE SUD	21387737 01	R-1 - Local poubelles
Matériau	Date de prélèvement	Nom de l'opérateur
Colle de plinthes	24/08/2021	LE BOT Gaetan
Localisation		
Murs - Murs		
Résultat amiante		
Présence d'amiante		
DESCRIPTION DU PRELEVEMENT :		
Objet : Colle de plinthes		



PRELEVEMENT : V051		
Nom du client	Numéro de dossier	Pièce ou local
ETS PUBLIC SANTE MENTALE FINISTERE SUD	21387737 01	R-1 - Local Balnéo
Matériau	Date de prélèvement	Nom de l'opérateur
Colle de carrelage	24/08/2021	LE BOT Gaetan
Localisation		
Plancher - Sol		
Résultat amiante		
Absence d'amiante		
DESCRIPTION DU PRELEVEMENT :		
Objet : Colle de carrelage		

PRELEVEMENT : V052		
Nom du client	Numéro de dossier	Pièce ou local
ETS PUBLIC SANTE MENTALE FINISTERE SUD	21387737 01	R-1 - Local Balnéo
Matériau	Date de prélèvement	Nom de l'opérateur
Colle de plinthes	24/08/2021	LE BOT Gaetan
Localisation		
Murs - Murs		
Résultat amiante		
Absence d'amiante		
DESCRIPTION DU PRELEVEMENT :		
Objet : Colle de plinthes		



Amiante

Aff. n° : 21387737 01 A

Rap. n° : 21387737 01 CLINIQUE 9

Page 58 sur 122

PRELEVEMENT : V053		
Nom du client	Numéro de dossier	Pièce ou local
ETS PUBLIC SANTE MENTALE FINISTERE SUD	21387737 01	R-1 - Local Balnéo
Matériau	Date de prélèvement	Nom de l'opérateur
Enduit lissé - Peinture	24/08/2021	LE BOT Gaetan
Localisation		
Murs - Murs		
Résultat amiante		
Absence d'amiante		
DESCRIPTION DU PRELEVEMENT :		
Objet : Enduit lissé / Peinture		

PRELEVEMENT : V054		
Nom du client	Numéro de dossier	Pièce ou local
ETS PUBLIC SANTE MENTALE FINISTERE SUD	21387737 01	R-1 - Local Balnéo
Matériau	Date de prélèvement	Nom de l'opérateur
Colle de faïence	24/08/2021	LE BOT Gaetan
Localisation		
Murs - Murs		
Résultat amiante		
Absence d'amiante		
DESCRIPTION DU PRELEVEMENT :		
Objet : Colle de faïence		

PRELEVEMENT : V055		
Nom du client	Numéro de dossier	Pièce ou local
ETS PUBLIC SANTE MENTALE FINISTERE SUD	21387737 01	R-1 - Local Balnéo
Matériau	Date de prélèvement	Nom de l'opérateur
Dalles de faux-plafond	24/08/2021	LE BOT Gaetan
Localisation		
Plafond - Plafond		
Résultat amiante		
Absence d'amiante		
DESCRIPTION DU PRELEVEMENT :		
Objet : Dalles de faux-plafond		

PRELEVEMENT : V056		
Nom du client	Numéro de dossier	Pièce ou local
ETS PUBLIC SANTE MENTALE FINISTERE SUD	21387737 01	R-1 - Local Balnéo
Matériau	Date de prélèvement	Nom de l'opérateur
Dalles bitumineuses antivibratile	24/08/2021	LE BOT Gaetan
Localisation		
Equipement divers - Derrière Placard		
Résultat amiante		
Présence d'amiante		
DESCRIPTION DU PRELEVEMENT :		
Objet : Dalles bitumineuses antivibratile		

PRELEVEMENT : V057		
Nom du client	Numéro de dossier	Pièce ou local
ETS PUBLIC SANTE MENTALE FINISTERE SUD	21387737 01	R-1 - Espace détente
Matériau	Date de prélèvement	Nom de l'opérateur
Colle de carrelage	30/09/2021	LE BOT Gaetan
Localisation		
Plancher - Sol		
Résultat amiante		
Absence d'amiante		
DESCRIPTION DU PRELEVEMENT :		
<b>Objet :</b> Colle de carrelage		

PRELEVEMENT : V058		
Nom du client	Numéro de dossier	Pièce ou local
ETS PUBLIC SANTE MENTALE FINISTERE SUD	21387737 01	R-1 - Espace détente
Matériau	Date de prélèvement	Nom de l'opérateur
Colle de plinthes	30/09/2021	LE BOT Gaetan
Localisation		
Murs - Murs		
Résultat amiante		
Absence d'amiante		
DESCRIPTION DU PRELEVEMENT :		
<b>Objet :</b> Colle de plinthes		

PRELEVEMENT : V059		
Nom du client	Numéro de dossier	Pièce ou local
ETS PUBLIC SANTE MENTALE FINISTERE SUD	21387737 01	R-1 - Espace détente
Matériau	Date de prélèvement	Nom de l'opérateur
Enduit bande plaques de plâtre	30/09/2021	LE BOT Gaetan
Localisation		
Murs - Murs		
Résultat amiante		
Absence d'amiante		
DESCRIPTION DU PRELEVEMENT :		
Objet : Enduit bande plaques de plâtre		

PRELEVEMENT : V060		
Nom du client	Numéro de dossier	Pièce ou local
ETS PUBLIC SANTE MENTALE FINISTERE SUD	21387737 01	R-1 - Espace détente
Matériau	Date de prélèvement	Nom de l'opérateur
Enduit plâtre	30/09/2021	LE BOT Gaetan
Localisation		
Murs - Murs		
Résultat amiante		
Absence d'amiante		
DESCRIPTION DU PRELEVEMENT :		
Objet : Enduit plâtre		



Amiante

Aff. n° : 21387737 01 A

Rap. n° : 21387737 01 CLINIQUE 9

Page 62 sur 122

PRELEVEMENT : V061		
Nom du client	Numéro de dossier	Pièce ou local
ETS PUBLIC SANTE MENTALE FINISTERE SUD	21387737 01	R-1 - Classe 1 Ecole CMPI
Matériau	Date de prélèvement	Nom de l'opérateur
Enduit paillette	30/09/2021	LE BOT Gaetan
Localisation		
Murs - Murs		
Résultat amiante		
Absence d'amiante		
DESCRIPTION DU PRELEVEMENT :		
Objet : Enduit paillette		

PRELEVEMENT : V062		
Nom du client	Numéro de dossier	Pièce ou local
ETS PUBLIC SANTE MENTALE FINISTERE SUD	21387737 01	R-1 - Circulation CMPI
Matériau	Date de prélèvement	Nom de l'opérateur
Dalles antivibratiles	30/09/2021	LE BOT Gaetan
Localisation		
Equipement divers - Derrière Placard		
Résultat amiante		
Absence d'amiante		
DESCRIPTION DU PRELEVEMENT :		
Objet : Dalles antivibratiles		



PRELEVEMENT : V063		
Nom du client	Numéro de dossier	Pièce ou local
ETS PUBLIC SANTE MENTALE FINISTERE SUD	21387737 01	R-1 - Circulation CMPI
Matériau	Date de prélèvement	Nom de l'opérateur
Colle de faïence	30/09/2021	LE BOT Gaetan
Localisation		
Murs - Murs		
Résultat amiante		
Absence d'amiante		
DESCRIPTION DU PRELEVEMENT :		
Objet : Colle de faïence		

PRELEVEMENT : V064		
Nom du client	Numéro de dossier	Pièce ou local
ETS PUBLIC SANTE MENTALE FINISTERE SUD	21387737 01	Extérieur - Toiture
Matériau	Date de prélèvement	Nom de l'opérateur
Etanchéité bitumineuse	30/09/2021	LE BOT Gaetan
Localisation		
Toiture terrasse - Extérieur		
Résultat amiante		
Absence d'amiante		
DESCRIPTION DU PRELEVEMENT :		
Objet : Etanchéité bitumineuse		



Amiante

Aff. n° : 21387737 01 A

Rap. n° : 21387737 01 CLINIQUE 9

Page 64 sur 122

PRELEVEMENT : V065		
Nom du client	Numéro de dossier	Pièce ou local
ETS PUBLIC SANTE MENTALE FINISTERE SUD	21387737 01	Extérieur - Toiture
Matériau	Date de prélèvement	Nom de l'opérateur
Relevé étanchéité bitumineuse	30/09/2021	LE BOT Gaetan
Localisation		
Eléments de Toiture - Extérieur		
Résultat amiante		
Absence d'amiante		
DESCRIPTION DU PRELEVEMENT :		
Objet : Relevé étanchéité bitumineuse		

PRELEVEMENT : V066		
Nom du client	Numéro de dossier	Pièce ou local
ETS PUBLIC SANTE MENTALE FINISTERE SUD	21387737 01	Extérieur - Façades
Matériau	Date de prélèvement	Nom de l'opérateur
Enduit lissé - Peinture	30/09/2021	LE BOT Gaetan
Localisation		
Murs - Extérieur		
Résultat amiante		
Absence d'amiante		
DESCRIPTION DU PRELEVEMENT :		
Objet : Enduit lissé / Peinture		



Amiante

Aff. n° : 21387737 01 A

Rap. n° : 21387737 01 CLINIQUE 9

Page 65 sur 122

PRELEVEMENT : V067		
Nom du client	Numéro de dossier	Pièce ou local
ETS PUBLIC SANTE MENTALE FINISTERE SUD	21387737 01	R+1 - Circulation 3
Matériau	Date de prélèvement	Nom de l'opérateur
Enduit bande plaques de plâtre	30/09/2021	LE BOT Gaetan
Localisation		
Murs - Murs		
Résultat amiante		
Présence d'amiante		
DESCRIPTION DU PRELEVEMENT :		
Objet : Enduit bande plaques de plâtre		

PRELEVEMENT : V068		
Nom du client	Numéro de dossier	Pièce ou local
ETS PUBLIC SANTE MENTALE FINISTERE SUD	21387737 01	R+1 - Circulation 6
Matériau	Date de prélèvement	Nom de l'opérateur
Enduit bande plaques de plâtre	30/09/2021	LE BOT Gaetan
Localisation		
Murs - Murs		
Résultat amiante		
Présence d'amiante		
DESCRIPTION DU PRELEVEMENT :		
Objet : Enduit bande plaques de plâtre		



Amiante

Aff. n° : 21387737 01 A

Rap. n° : 21387737 01 CLINIQUE 9

Page 66 sur 122

PRELEVEMENT : V069		
Nom du client	Numéro de dossier	Pièce ou local
ETS PUBLIC SANTE MENTALE FINISTERE SUD	21387737 01	RDC - Circulation 1
Matériau	Date de prélèvement	Nom de l'opérateur
Enduit bande plaques de plâtre	30/09/2021	LE BOT Gaetan
Localisation		
Murs - Murs		
Résultat amiante		
Présence d'amiante		
DESCRIPTION DU PRELEVEMENT :		
Objet : Enduit bande plaques de plâtre		

PRELEVEMENT : V070		
Nom du client	Numéro de dossier	Pièce ou local
ETS PUBLIC SANTE MENTALE FINISTERE SUD	21387737 01	RDC - Circulation 2
Matériau	Date de prélèvement	Nom de l'opérateur
Enduit bande plaques de plâtre	30/09/2021	LE BOT Gaetan
Localisation		
Murs - Murs		
Résultat amiante		
Présence d'amiante		
DESCRIPTION DU PRELEVEMENT :		
Objet : Enduit bande plaques de plâtre		



Amiante

Aff. n° : 21387737 01 A

Rap. n° : 21387737 01 CLINIQUE 9

Page 67 sur 122

PRELEVEMENT : V071		
Nom du client	Numéro de dossier	Pièce ou local
ETS PUBLIC SANTE MENTALE FINISTERE SUD	21387737 01	R+1 - Local 106
Matériau	Date de prélèvement	Nom de l'opérateur
Enduit plâtre	30/09/2021	LE BOT Gaetan
Localisation		
Murs - Murs		
Résultat amiante		
Absence d'amiante		
DESCRIPTION DU PRELEVEMENT :		
<b>Objet :</b> Enduit plâtre		

ANNEXE CROQUIS

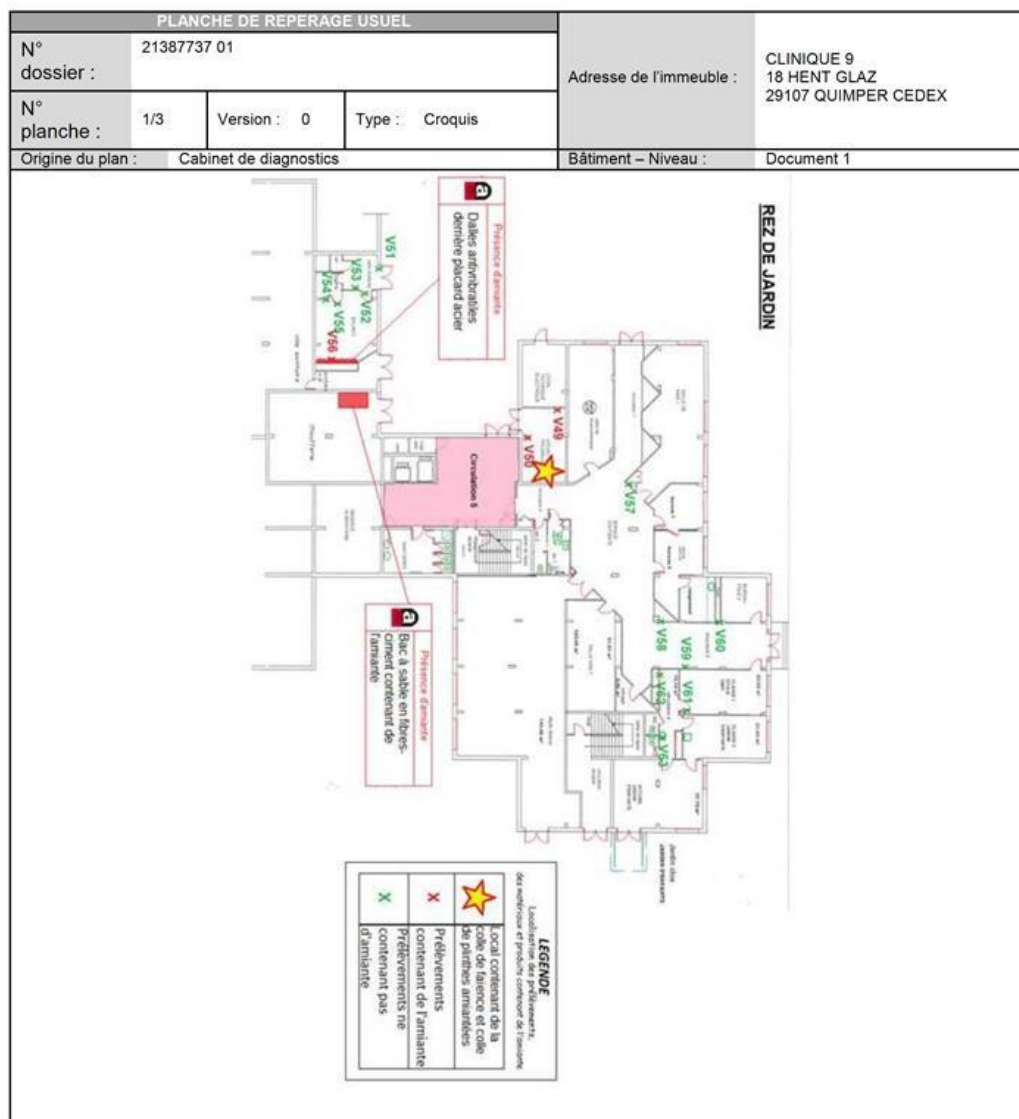



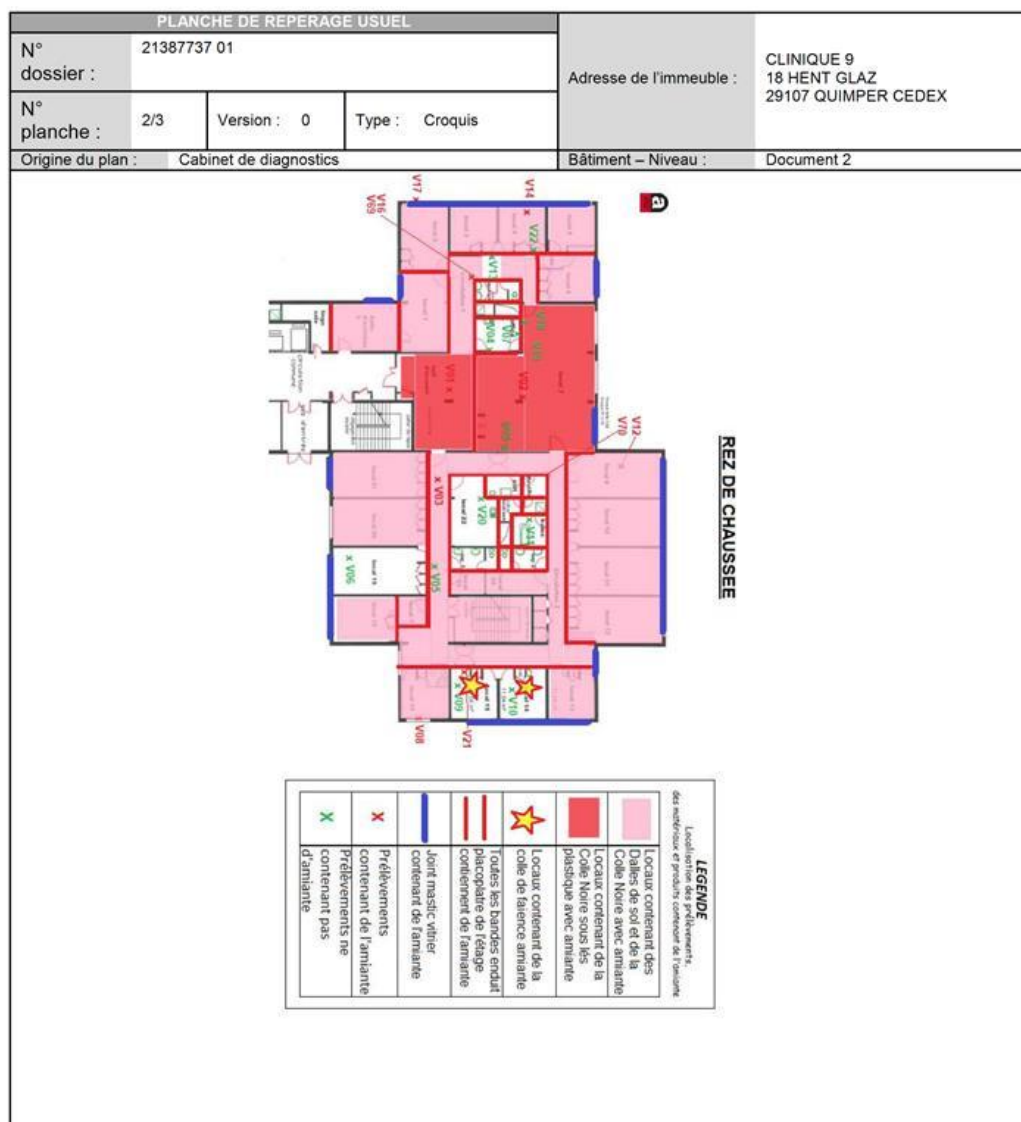

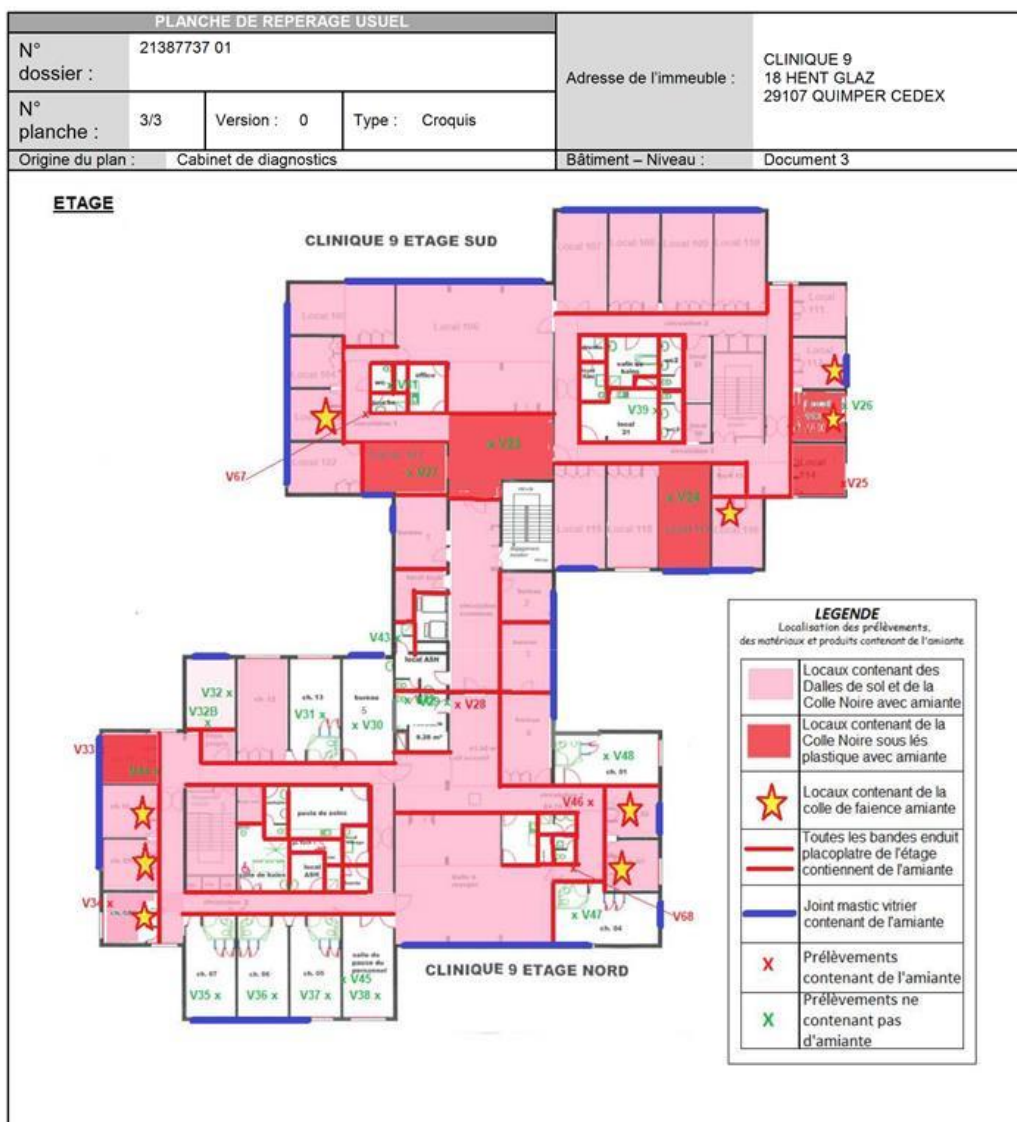

ANNEXE PROCES VERBAUX D'ANALYSES

Document 1



SGS Environmental Analytics B.V.  
99-101 avenue Louis Roche - F-92230 Gennevilliers  
Tel.: 01 55 90 52 50 - Fax: 01 55 90 52 50  
www.sgs.com/analytics-fr

APAVE NORD OUEST SAS - Amiante Quimper  
LE BOT Gaetan  
12 allée Claude Dervenn  
CS 63009  
29334 QUIMPER CEDEX

Page 1 sur 38

Ce rapport contient les résultats des analyses effectuées pour votre projet AGENCE DE QUIMPER 12 allée Claude Dervenn CS 63009 29334 QUIMPER CEDEX.

Les analyses ont été réalisées en accord avec votre commande. Les résultats rapportés se réfèrent aux échantillons tels qu'ils ont été reçus à SGS. Le rapport reprend les descriptions des échantillons, la date de prélèvement (si fournie), le nom de projet et les analyses que vous avez indiquées sur le bon de commande. SGS n'est pas responsable des données fournies par le client.

Ce rapport est constitué de 1 page dont les références normatives, informations sur les échantillons. Dans le cas d'une version 2 ou plus élevée, toute version antérieure n'est pas valable. Toutes les pages font partie intégrante de ce rapport, et seule une reproduction de l'ensemble du rapport est autorisée. En cas de questions et/ou remarques concernant ce rapport, nous vous prions de contacter notre Service Client.

Toutes les analyses sont réalisées par SGS Environmental Analytics B.V. 99-101 Avenue Louis Roche, Gennevilliers, France.

Projet	Nom du projet	AGENCE DE QUIMPER 12 allée Claude Dervenn CS	Date de commande	27-08-2021
Ref. client	21387737 01 A - ETS PUBLIC SANTE MENTALE FIN		Date de début	27-08-2021
Ref. SGS	13524377 - version 1		Rapport du	03-09-2021

Rapport pour la détection et l'identification d'amiante dans les matériaux et produits manufacturés

Texte réglementaire de référence	Arrêté du 1er octobre 2019 modifié par l'arrêté du 26 décembre 2019 relatif à aux modalités de réalisation des analyses de matériaux et produits susceptibles de contenir de l'amiante, aux conditions de compétences du personnel et d'accréditation des organismes procédant à ces analyses.
Norme, méthode, technique MOLF	Conforme à HSG 248 (annexe 2) et NF ISO 22262-1 (pour les parties utiles de la norme)
Norme, méthode, technique META	Prétraitement par méthode interne (AF004W) Mesure conforme à NF X43-050 (pour les parties utiles de la norme) et à NF ISO 22262-1 (pour les parties utiles de la norme)

Echantillon description client	V001 - Dalles plastique + Colle Noire - (RDC) Hall d'accueil 1 - Plancher - Sol				
Date de réception	27-08-2021	Date de prél.	27-08-2021 (théorique)		
Code SGS	13524377-001	Code barres	V8412950	Matrice	Matériaux (AVG)
Conclusion amiante échantillon (Q)	Amiante détecté				
Numéro couche(s) (Q)	1	Description (Q)	Dalle, souple, beige		
Amiante détecté (Q)	non	Type(s) d'amiante (Q)	Pas d'amiante détecté		
Technique (Q)	META	Nombre de préparations ou de grilles (Q)	2		
Tétragramme de l'opérateur	SiCH	Autres fibres	-, -		
Numéro couche(s) (Q)	2	Description (Q)	Colle, souple, jaune; matériau, dur, violette (couches inséparables)		
Amiante détecté (Q)	oui	Type(s) d'amiante (Q)	chrysotile		

Jaap-Willem Hutter  
Technical Director



SGS Environmental Analytics B.V. est accréditée sous le n° 1028 par le R.A. (Règlement sur l'Accréditation), conformément aux critères des Normes d'Analyse EN ISO/IEC 17025:2017.  
Toutes nos prestations sont réalisées selon nos Conditions Générales, enregistrées sous le numéro K14 Rotterdam 2406028 et le Greffe de Commerce de Rotterdam, Pays-Bas.



## Amiante



Page 2 sur 38

APAVE NORD OUEST SAS - Amiante Quimper

LE BOT Gaetan

Nom du projet

*(continued)*

## Projet

1997, 1998, 1999, 2000, 2001, 2002, 2003, 2004, 2005, 2006, 2007, 2008, 2009, 2010, 2011, 2012, 2013, 2014, 2015, 2016, 2017, 2018, 2019, 2020, 2021, 2022, 2023, 2024, 2025, 2026, 2027, 2028, 2029, 2030, 2031, 2032, 2033, 2034, 2035, 2036, 2037, 2038, 2039, 2040, 2041, 2042, 2043, 2044, 2045, 2046, 2047, 2048, 2049, 2050, 2051, 2052, 2053, 2054, 2055, 2056, 2057, 2058, 2059, 2060, 2061, 2062, 2063, 2064, 2065, 2066, 2067, 2068, 2069, 2070, 2071, 2072, 2073, 2074, 2075, 2076, 2077, 2078, 2079, 2080, 2081, 2082, 2083, 2084, 2085, 2086, 2087, 2088, 2089, 2090, 2091, 2092, 2093, 2094, 2095, 2096, 2097, 2098, 2099, 2100, 2101, 2102, 2103, 2104, 2105, 2106, 2107, 2108, 2109, 2110, 2111, 2112, 2113, 2114, 2115, 2116, 2117, 2118, 2119, 2120, 2121, 2122, 2123, 2124, 2125, 2126, 2127, 2128, 2129, 2130, 2131, 2132, 2133, 2134, 2135, 2136, 2137, 2138, 2139, 2140, 2141, 2142, 2143, 2144, 2145, 2146, 2147, 2148, 2149, 2150, 2151, 2152, 2153, 2154, 2155, 2156, 2157, 2158, 2159, 2160, 2161, 2162, 2163, 2164, 2165, 2166, 2167, 2168, 2169, 2170, 2171, 2172, 2173, 2174, 2175, 2176, 2177, 2178, 2179, 2180, 2181, 2182, 2183, 2184, 2185, 2186, 2187, 2188, 2189, 2190, 2191, 2192, 2193, 2194, 2195, 2196, 2197, 2198, 2199, 2200, 2201, 2202, 2203, 2204, 2205, 2206, 2207, 2208, 2209, 2210, 2211, 2212, 2213, 2214, 2215, 2216, 2217, 2218, 2219, 2220, 2221, 2222, 2223, 2224, 2225, 2226, 2227, 2228, 2229, 2230, 2231, 2232, 2233, 2234, 2235, 2236, 2237, 2238, 2239, 2240, 2241, 2242, 2243, 2244, 2245, 2246, 2247, 2248, 2249, 2250, 2251, 2252, 2253, 2254, 2255, 2256, 2257, 2258, 2259, 2260, 2261, 2262, 2263, 2264, 2265, 2266, 2267, 2268, 2269, 2270, 2271, 2272, 2273, 2274, 2275, 2276, 2277, 2278, 2279, 2280, 2281, 2282, 2283, 2284, 2285, 2286, 2287, 2288, 2289, 2290, 2291, 2292, 2293, 2294, 2295, 2296, 2297, 2298, 2299, 2300, 2301, 2302, 2303, 2304, 2305, 2306, 2307, 2308, 2309, 2310, 2311, 2312, 2313, 2314, 2315, 2316, 2317, 2318, 2319, 2320, 2321, 2322, 2323, 2324, 2325, 2326, 2327, 2328, 2329, 2330, 2331, 2332, 2333, 2334, 2335, 2336, 2337, 2338, 2339, 2340, 2341, 2342, 2343, 2344, 2345, 2346, 2347, 2348, 2349, 2350, 2351, 2352, 2353, 2354, 2355, 2356, 2357, 2358, 2359, 2360, 2361, 2362, 2363, 2364, 2365, 2366, 2367, 2368, 2369, 2370, 2371, 2372, 2373, 2374, 2375, 2376, 2377, 2378, 2379, 2380, 2381, 2382, 2383, 2384, 2385, 2386, 2387, 2388, 2389, 2390, 2391, 2392, 2393, 2394, 2395, 2396, 2397, 2398, 2399, 2400, 2401, 2402, 2403, 2404, 2405, 2406, 2407, 2408, 2409, 2410, 2411, 2412, 2413, 2414, 2415, 2416, 2417, 2418, 2419, 2420, 2421, 2422, 2423, 2424, 2425, 2426, 2427, 2428, 2429, 2430, 2431, 2432, 2433, 2434, 2435, 2436, 2437, 2438, 2439, 2440, 2441, 2442, 2443, 2444, 2445, 2446, 2447, 2448, 2449, 2450, 2451, 2452, 2453, 2454, 2455, 2456, 2457, 2458, 2459, 2460, 2461, 2462, 2463, 2464, 2465, 2466, 2467, 2468, 2469, 2470, 2471, 2472, 2473, 2474, 2475, 2476, 2477, 2478, 2479, 2480, 2481, 2482, 2483, 2484, 2485, 2486, 2487, 2488, 2489, 2490, 2491, 2492, 2493, 2494, 2495, 2496, 2497, 2498, 2499, 2500, 2501, 2502, 2503, 2504, 2505, 2506, 2507, 2508, 2509, 2510, 2511, 2512, 2513, 2514, 2515, 2516, 2517, 2518, 2519, 2520, 2521, 2522, 2523, 2524, 2525, 2526, 2527, 2528, 2529, 2530, 2531, 2532, 2533, 2534, 2535, 2536, 2537, 2538, 2539, 2540, 2541, 2542, 2543, 2544, 2545, 2546, 2547, 2548, 2549, 2550, 2551, 2552, 2553, 2554, 2555, 2556, 2557, 2558, 2559, 2560, 2561, 2562, 2563, 2564, 2565, 2566, 2567, 2568, 2569, 2570, 2571, 2572, 2573, 2574, 2575, 2576, 2577, 2578, 2579, 2580, 2581, 2582, 2583, 2584, 2585, 2586, 2587, 2588, 2589, 2590, 2591, 2592, 2593, 2594, 2595, 2596, 2597, 2598, 2599, 2600, 2601, 2602, 2603, 2604, 2605, 2606, 2607, 2608, 2609, 2610, 2611, 2612, 2613, 2614, 2615, 2616, 2617, 2618, 2619, 2620, 2621, 2622, 2623, 2624, 2625, 2626, 2627, 2628, 2629, 2630, 2631, 2632, 2633, 2634, 2635, 2636, 2637, 2638, 2639, 2640, 2641, 2642, 2643, 2644, 2645, 2646, 2647, 2648, 2649, 2650, 2651, 2652, 2653, 2654, 2655, 2656, 2657, 2658, 2659, 2660, 2661, 2662, 2663, 2664, 2665, 2666, 2667, 2668, 2669, 2670, 2671, 2672, 2673, 2674, 2675, 2676, 2677, 2678, 26

RM. S.

SGS L

AGENCE DE OLIMPER 12 allée Claude Deneuville CS 63009

29334 QUIMPER CEDEX

21387737 01 A - ETS PUBLIC SANTE MENTALE FINISTERE

SUD

13524377-1

Date de commande

27.08.2021

1999

1997, 1998, 1999, 2000, 2001, 2002, 2003, 2004, 2005, 2006, 2007, 2008, 2009, 2010, 2011, 2012, 2013, 2014, 2015, 2016, 2017, 2018, 2019, 2020, 2021, 2022, 2023, 2024, 2025, 2026, 2027, 2028, 2029, 2030, 2031, 2032, 2033, 2034, 2035, 2036, 2037, 2038, 2039, 2040, 2041, 2042, 2043, 2044, 2045, 2046, 2047, 2048, 2049, 2050, 2051, 2052, 2053, 2054, 2055, 2056, 2057, 2058, 2059, 2060, 2061, 2062, 2063, 2064, 2065, 2066, 2067, 2068, 2069, 2070, 2071, 2072, 2073, 2074, 2075, 2076, 2077, 2078, 2079, 2080, 2081, 2082, 2083, 2084, 2085, 2086, 2087, 2088, 2089, 2090, 2091, 2092, 2093, 2094, 2095, 2096, 2097, 2098, 2099, 2100, 2101, 2102, 2103, 2104, 2105, 2106, 2107, 2108, 2109, 2110, 2111, 2112, 2113, 2114, 2115, 2116, 2117, 2118, 2119, 2120, 2121, 2122, 2123, 2124, 2125, 2126, 2127, 2128, 2129, 2130, 2131, 2132, 2133, 2134, 2135, 2136, 2137, 2138, 2139, 2140, 2141, 2142, 2143, 2144, 2145, 2146, 2147, 2148, 2149, 2150, 2151, 2152, 2153, 2154, 2155, 2156, 2157, 2158, 2159, 2160, 2161, 2162, 2163, 2164, 2165, 2166, 2167, 2168, 2169, 2170, 2171, 2172, 2173, 2174, 2175, 2176, 2177, 2178, 2179, 2180, 2181, 2182, 2183, 2184, 2185, 2186, 2187, 2188, 2189, 2190, 2191, 2192, 2193, 2194, 2195, 2196, 2197, 2198, 2199, 2200, 2201, 2202, 2203, 2204, 2205, 2206, 2207, 2208, 2209, 2210, 2211, 2212, 2213, 2214, 2215, 2216, 2217, 2218, 2219, 2220, 2221, 2222, 2223, 2224, 2225, 2226, 2227, 2228, 2229, 2230, 2231, 2232, 2233, 2234, 2235, 2236, 2237, 2238, 2239, 2240, 2241, 2242, 2243, 2244, 2245, 2246, 2247, 2248, 2249, 2250, 2251, 2252, 2253, 2254, 2255, 2256, 2257, 2258, 2259, 2260, 2261, 2262, 2263, 2264, 2265, 2266, 2267, 2268, 2269, 2270, 2271, 2272, 2273, 2274, 2275, 2276, 2277, 2278, 2279, 2280, 2281, 2282, 2283, 2284, 2285, 2286, 2287, 2288, 2289, 2290, 2291, 2292, 2293, 2294, 2295, 2296, 2297, 2298, 2299, 2300, 2301, 2302, 2303, 2304, 2305, 2306, 2307, 2308, 2309, 2310, 2311, 2312, 2313, 2314, 2315, 2316, 2317, 2318, 2319, 2320, 2321, 2322, 2323, 2324, 2325, 2326, 2327, 2328, 2329, 2330, 2331, 2332, 2333, 2334, 2335, 2336, 2337, 2338, 2339, 2340, 2341, 2342, 2343, 2344, 2345, 2346, 2347, 2348, 2349, 2350, 2351, 2352, 2353, 2354, 2355, 2356, 2357, 2358, 2359, 2360, 2361, 2362, 2363, 2364, 2365, 2366, 2367, 2368, 2369, 2370, 2371, 2372, 2373, 2374, 2375, 2376, 2377, 2378, 2379, 2380, 2381, 2382, 2383, 2384, 2385, 2386, 2387, 2388, 2389, 2390, 2391, 2392, 2393, 2394, 2395, 2396, 2397, 2398, 2399, 2400, 2401, 2402, 2403, 2404, 2405, 2406, 2407, 2408, 2409, 2410, 2411, 2412, 2413, 2414, 2415, 2416, 2417, 2418, 2419, 2420, 2421, 2422, 2423, 2424, 2425, 2426, 2427, 2428, 2429, 2430, 2431, 2432, 2433, 2434, 2435, 2436, 2437, 2438, 2439, 2440, 2441, 2442, 2443, 2444, 2445, 2446, 2447, 2448, 2449, 2450, 2451, 2452, 2453, 2454, 2455, 2456, 2457, 2458, 2459, 2460, 2461, 2462, 2463, 2464, 2465, 2466, 2467, 2468, 2469, 2470, 2471, 2472, 2473, 2474, 2475, 2476, 2477, 2478, 2479, 2480, 2481, 2482, 2483, 2484, 2485, 2486, 2487, 2488, 2489, 2490, 2491, 2492, 2493, 2494, 2495, 2496, 2497, 2498, 2499, 2500, 2501, 2502, 2503, 2504, 2505, 2506, 2507, 2508, 2509, 2510, 2511, 2512, 2513, 2514, 2515, 2516, 2517, 2518, 2519, 2520, 2521, 2522, 2523, 2524, 2525, 2526, 2527, 2528, 2529, 2530, 2531, 2532, 2533, 2534, 2535, 2536, 2537, 2538, 2539, 2540, 2541, 2542, 2543, 2544, 2545, 2546, 2547, 2548, 2549, 2550, 2551, 2552, 2553, 2554, 2555, 2556, 2557, 2558, 2559, 2560, 2561, 2562, 2563, 2564, 2565, 2566, 2567, 2568, 2569, 2570, 2571, 2572, 2573, 2574, 2575, 2576, 2577, 2578, 2579, 2580, 2581, 2582, 2583, 2584, 2585, 2586, 2587, 2588, 2589, 2590, 2591, 2592, 2593, 2594, 2595, 2596, 2597, 2598, 2599, 2600, 2601, 2602, 2603, 2604, 2605, 2606, 2607, 2608, 2609, 2610, 2611, 2612, 2613, 2614, 2615, 2616, 2617, 2618, 2619, 2620, 2621, 2622, 2623, 2624, 2625, 2626, 2627, 2628, 2629, 2630, 2631, 2632, 2633, 2634, 2635, 2636, 2637, 2638, 2639, 2640, 2641, 2642, 2643, 2644, 2645, 2646, 2647, 2648, 2649, 2650, 2651, 2652, 2653, 2654, 2655, 2656, 2657, 2658, 2659, 2660, 2661, 2662, 2663, 2664, 2665, 2666, 2667, 2668, 2669, 2670, 2671, 2672, 2673, 2674, 2675, 2676, 2677, 2678, 26

Date de début

27-08-2021

Rapport du

03-09-2021

Technique (Q)	META	Nombre de préparations ou de grilles (Q)	2		
Tétragramme de l'opérateur	SICH	Autres fibres	-,-		
Commentaires	- Certaines couches n'ont pas pu être séparées				
Echantillon description client	V002 - Dalles plastique + Colle Noire - (RDC) Local 7 - Plancher - Sol				
Date de réception	27-08-2021	Date de pré.	27-08-2021 (théorique)		
Code SGS	13524377-002	Code barres	V8412951	Matrice	Matériaux (AVG)
Conclusion amiante échantillon (Q)	Amiante détecté				
Numéro couche(s) (Q)	1	Description (Q)	Dalle, souple, beige		
Amiante détecté (Q)	non	Type(s) d'amiante (Q)	Pas d'amiante détecté		
Technique (Q)	META	Nombre de préparations ou de grilles (Q)	2		
Tétragramme de l'opérateur	AMHA	Autres fibres	-,-		
Numéro couche(s) (Q)	2	Description (Q)	Colle, souple, jaune; matériau, dur, gris. Colle, souple, bitumineux, noir; matériau, dur, violette (couches inséparables)		
Amiante détecté (Q)	oui	Type(s) d'amiante (Q)	rhynocrite		
Technique (Q)	META	Nombre de préparations ou de grilles (Q)	2		
Tétragramme de l'opérateur	AMHA	Autres fibres	-,-		
Commentaires	- Certaines couches n'ont pas pu être séparées				



300 Environmental Analytics & V. est enregistré sous le n° 3228 par le Riv-Meet (voir l'annexe), conformément aux critères des laboratoires d'analyse EN ISO/IEC 17025:2017. Toutes nos prestations sont réalisées selon nos Conditions Générales, disponibles sous le numéro RIV-Référence 24200289 à la Direction de Commerce de Rotterdam. Page 10

Parache



Page 3 sur 38

APAVE NORD OUEST SAS - Amiante Quimper

LE BOT Gaetan

Nom du projet

AGENCE DE QUIMPER 12 allée Claude Derwenn CS 63009

Date de commande

27-08-2021

Projet

29334 QUIMPER CEDEX

Date de début

27-08-2021

Réf. SGS

21387737 01 A - ETS PUBLIC SANTE MENTALE FINISTERE

Rapport du

03-09-2021

SGS Laboratoire

SUD

Premier rapport

03-09-2021

Echantillon description client	V003 - Dalle de sol + Colle Noire - Marron clair - (RDC) Circulation 2 - Plancher - Sol				
Date de réception	27-08-2021	Date de prél.	27-08-2021	(théorique)	
Code SGS	13524377-003	Code barres	V8412952	Matrice	Matériaux (AVG)
Conclusion amiante échantillon (Q)	Amiante détecté				
Numéro couche(s) (Q)	1	Description (Q)	Dalle, semi-dur, gris		
Amiante détecté (Q)	oui	Type(s) d'amiante (Q)	chrysotile		
Technique (Q)	META	Nombre de préparations ou de grilles (Q)	2		
Tétragramme de l'opérateur	AMHA	Autres fibres	-, -		
Numéro couche(s) (Q)	2	Description (Q)	Colle, souple, bitumineux, noir		
Amiante détecté (Q)	oui	Type(s) d'amiante (Q)	chrysotile		
Technique (Q)	MOLP	Nombre de préparations ou de grilles (Q)	2		
Tétragramme de l'opérateur	SAJE	Autres fibres	-		
Commentaires					
Echantillon description client	V004 - Colle de carrelage - (RDC) Office 1 - Plancher - Sol				
Date de réception	27-08-2021	Date de prél.	27-08-2021	(théorique)	
Code SGS	13524377-004	Code barres	V8412953	Matrice	Matériaux (AVG)
Conclusion amiante échantillon (Q)	Amiante non détecté				
Numéro couche(s) (Q)	1	Description (Q)	Colle, dur, gris		
Amiante détecté (Q)	non	Type(s) d'amiante (Q)	Pas d'amiante détecté		
Technique (Q)	META	Nombre de préparations ou de grilles (Q)	2		
Tétragramme de l'opérateur	AMHA	Autres fibres	-, -		
Commentaires					



SGS Environmental Analytics S.A. est accréditée sous le n° 1528 par le RNF (anciennement par l'INERIS) conformément aux critères des Normes Françaises EN ISO 9001:2015 et EN ISO 17025:2017. Toutes nos prestations sont réalisées selon nos Conditions Générales, enregistrées sous le numéro 8104. Retrouvez-les sur le site de la Direction de Commerce de Roubaix - Lille Métropole.

Paraphe:



Page 4 sur 38

**APAVE NORD OUEST SAS - Amiante Quimper**

LE BOT Gaetan  
 Nom du projet : AGENCE DE QUIMPER 12 allée Claude Derwenn CS 63009  
 29334 QUIMPER CEDEX  
 21387737 01 A - ETS PUBLIC SANTE MENTALE FINISTERE  
 Date de commande : 27-08-2021  
 Date de début : 27-08-2021  
 Projet : SUD  
 Réf. SGS : 13524377 - 1  
 Rapport du : 03-09-2021  
 SGS Laboratoire : 99-101, Avenue Louis Roche, F-92230, Gennevilliers  
 Premier rapport : 03-09-2021

Echantillon description client	V005 - Dalle de sol + Colle Noire - Jaune - (RDC) Circulation 2 - Plancher - Sol				
Date de réception	27-08-2021	Date de prél.	27-08-2021 (théorique)		
Code SGS	13524377-005	Code barres	V8412954	Matrice	Matériaux (AVG)
Conclusion amiante échantillon (Q)	Amiante non détecté				
Numéro couche(s) (Q)	1	Description (Q)	Dalle, semi-dur, marron		
Amiante détecté (Q)	non	Type(s) d'amiante (Q)	Pas d'amiante détecté		
Technique (Q)	META	Nombre de préparations ou de grilles (Q)	2		
Tétragramme de l'opérateur	AMHA	Autres fibres	-, -		
Numéro couche(s) (Q)	2	Description (Q)	Colle, souple, bitumineux, noir; matériau, dur, gris; matériau, dur, gris (couches inséparables)		
Amiante détecté (Q)	non	Type(s) d'amiante (Q)	Pas d'amiante détecté		
Technique (Q)	META	Nombre de préparations ou de grilles (Q)	2		
Tétragramme de l'opérateur	AMHA	Autres fibres	-, -		
Commentaires	- Certaines couches n'ont pas pu être séparées				



SGS Environmental Analytics S.A. est accréditée sous le n° 1328 par le RNF (Région Nord-Pas de Calais), conformément aux critères des Normes Françaises EN ISO 9001:2015 et EN ISO 17025:2017.  
 Toutes nos prestations sont réalisées selon nos Conditions Générales, enregistrées sous le numéro 8104. Retrouvez-les sur le site de la Direction de Régulation, Paris-Sud.

Paraphé: 





Page 5 sur 38

APAVE NORD OUEST SAS - Amiante Quimper

LE BOT Gaetan  
Nom du projet AGENCE DE QUIMPER 12 allée Claude Derwenn CS 63009 Date de commande 27-08-2021  
29334 QUIMPER CEDEX  
Projet 21387737 01 A - ETS PUBLIC SANTE MENTALE FINISTERE Date de début 27-08-2021  
SUD  
Réf. SGS 13524377 - 1 Rapport du 03-09-2021  
SGS Laboratoire 99-101, Avenue Louis Roche, F-92230, Gennevilliers Premier rapport 03-09-2021

Échantillon description client		V006 - Les plastique + Colle - (RDC) Local 19 - Plancher - Sol				
Date de réception	27-08-2021	Date de prêt.	27-08-2021 (théorique)			
Code SGS	13524377-006	Code barres	V8412955	Matrice	Matériaux (AVG)	
Conclusion amiante échantillon (Q)		Amiante non détecté				
Numéro couche(s) (Q)	1	Description (Q)	Dalle, souple, gris			
Amiante détecté (Q)	non	Type(s) d'amiante (Q)	Pas d'amiante détecté			
Technique (Q)	META	Nombre de préparations ou de grilles (Q)	2			
Tétragramme de l'Opérateur		AMHA		Autres fibres		-,-
Numéro couche(s) (Q)	2	Description (Q)	Colle, souple, jaune; matériau, friable, gris (couches inséparables)			
Amiante détecté (Q)	non	Type(s) d'amiante (Q)	Pas d'amiante détecté			
Technique (Q)	META	Nombre de préparations ou de grilles (Q)	2			
Tétragramme de l'Opérateur		AMHA		Autres fibres		-,-
Commentaires		- Certaines couches n'ont pas pu être séparées				
Échantillon description client		V007 - Colle de plinthes - (RDC) Office 1 - Murs - Murs				
Date de réception	27-08-2021	Date de prêt.	27-08-2021 (théorique)			
Code SGS	13524377-007	Code barres	V8412956	Matrice	Matériaux (AVG)	
Conclusion amiante échantillon (Q)		Amiante non détecté				
Numéro couche(s) (Q)	1	Description (Q)	Colle, dur, gris; matériau de type "papier", souple, fibreux, marron (couches inséparables)			
Amiante détecté (Q)	non	Type(s) d'amiante (Q)	Pas d'amiante détecté			
Technique (Q)	META	Nombre de préparations ou de grilles (Q)	2			
Tétragramme de l'opérateur		AMHA		Autres fibres		-,-
Commentaires		- Certaines couches n'ont pas pu être séparées				



SGS Environmental Analytics S.r.l. est accréditée sous le n° 1328 par le RAI (Règlement européen) conformément aux critères des Normes ISO 15189:2017.  
Toutes nos prestations sont réalisées selon nos Conditions Générales, enregistrées sous le numéro 014. Rubrication 240528 et le Département de Commerce de Rubrication, Paris-Sud.

Paraphe:



Page 6 sur 38

**APAVE NORD OUEST SAS - Amiante Quimper**

LE BOT Gaetan  
Nom du projet : AGENCE DE QUIMPER 12 allée Claude Derwenn CS 63009  
Projet : 29334 QUIMPER CEDEX  
SUD  
Réf. SGS : 21387737 01 A - ETS PUBLIC SANTE MENTALE FINISTERE  
SGS Laboratoire : 99-101, Avenue Louis Roche, F-92230, Gennevilliers

Date de commande : 27-08-2021  
Date de début : 27-08-2021  
Rapport du : 03-09-2021  
Premier rapport : 03-09-2021

Echantillon description client	V008 - Les plastique + Colle - (RDC) Local 16 - Plancher - Sol				
Date de reception	27-08-2021	Date de prél.	27-08-2021 (théorique)		
Code SGS	13524377-008	Code barres	V8412957	Matrice	Matériaux (AVG)
Conclusion amiante échantillon (Q)	Amiante détecté				
Numéro couche(s) (Q)	1	Description (Q)	Dalle, souple, violette		
Amiante détecté (Q)	non	Type(s) d'amiante (Q)	Pas d'amiante détecté		
Technique (Q)	META	Nombre de préparations ou de grilles (Q)	2		
Tétragramme de l'opérateur	AMHA	Autres fibres	-, -		
Numéro couche(s) (Q)	2	Description (Q)	Colle, souple, jaune; matériau, dur, gris; Colle, souple, bitumineux, noir (couches inséparables)		
Amiante détecté (Q)	oui	Type(s) d'amiante (Q)	chrysotile		
Technique (Q)	MOLP	Nombre de préparations ou de grilles (Q)	2		
Tétragramme de l'opérateur	SAJE	Autres fibres	-		
Commentaires	- Certaines couches n'ont pas pu être séparées				



SGS Environmental Analytics S.A. est accréditée sous le n° 1328 par le RAB (Règlement sur l'Accréditation), conformément aux critères des Normes Françaises EN ISO/IEC 17020:2017.  
Toutes nos prestations sont réalisées selon nos Conditions Générales, enregistrées sous le numéro 8104. Retrouvez-les sur le site de la Direction de Commerce de Rotterdam, Pays-Bas.

Paraphe: 



## Amiante



Page 7 sur 38

APAVE NORD OUEST SAS - Amiante Quimper

LE BOT Gaetan

Nom du projet

AGENCE DE OLIMPER 12 allée Claude Deneuville CS 63009

Date de commande

27.08.2021

...and proper  
...the ...

29334 QUIMPER CEDEX

[illegible][illegible]

Projet

21387

Date de début

27-08-2021

**0-9**

SUD

Rel. SGS  
SGS Laboratory

69-101 Avenue Louis Riel, E 82220, Gosselies

Rapport du  
Premier capitaine

03-09-2021  
03-09-2021

<b>Échantillon description client</b>	V009 - Les plastiques + Colle - (RDC) Local 15 - Plancher - Sol			
<b>Date de réception</b>	27-08-2021	<b>Date de prél.</b>	27-08-2021 (théorique)	
<b>Code SGS</b>	13524377-009	<b>Code barres</b>	V9412958	
<b>Conclusion amiante échantillon (Q)</b>	Amiante non détecté			
<b>Numéro couche(s) (Q)</b>	1	<b>Description (Q)</b>	Dalle, souple, marron	
<b>Amiante détecté (Q)</b>	non	<b>Type(s) d'amiante (Q)</b>	Pas d'amiante détecté	
<b>Technique (Q)</b>	META	<b>Nombre de préparations ou de grilles (Q)</b>	2	
<b>Tétragramme de l'opérateur</b>	AMH4	<b>Autres fibres</b>	-,-	
<b>Numéro couche(s) (Q)</b>	2	<b>Description (Q)</b>	Colle, souple, marron; matériau, friable, gris (couches inséparables)	
<b>Amiante détecté (Q)</b>	non	<b>Type(s) d'amiante (Q)</b>	Pas d'amiante détecté	
<b>Technique (Q)</b>	META	<b>Nombre de préparations ou de grilles (Q)</b>	2	
<b>Tétragramme de l'opérateur</b>	AMH4	<b>Autres fibres</b>	-,-	
<b>Commentaires</b>	- Certaines couches n'ont pas pu être séparées			



300 Environmental Analytics & V. est enregistré sous le n° 3228 par le Riv-Meet (voir l'annexe), conformément aux critères des laboratoires d'analyse EN ISO/IEC 17025:2017. Toutes nos prestations sont réalisées selon nos Conditions Générales, disponibles sous le numéro RIV-Référence 24200289 à la Direction de Commerce de Rotterdam, Pays-Bas.

Paraphe





Page 8 sur 38

**APAVE NORD OUEST SAS - Amiante Quimper**

LE BOT Gaetan  
Nom du projet : AGENCE DE QUIMPER 12 allée Claude Derwenn CS 63009  
Projet : 29334 QUIMPER CEDEX  
SUD  
Réf. SGS : 21387737 01 A - ETS PUBLIC SANTE MENTALE FINISTERE  
SGS Laboratoire : 13524377 - 1  
Date de commande : 27-08-2021  
Date de début : 27-08-2021  
Rapport du : 03-09-2021  
Premier rapport : 03-09-2021

Echantillon description client	V010 - Les plastique + Colle - (RDC) Local 14 - Plancher - Sol				
Date de reception	27-08-2021	Date de prél.	27-08-2021 (théorique)		
Code SGS	13524377-010	Code barres	V8412959	Matrice	Matériaux (AVG)
Conclusion amiante échantillon (Q)	Amiante non détecté				
Numéro couche(s) (Q)	1	Description (Q)	Dalle, souple, beige		
Amiante détecté (Q)	non	Type(s) d'amiante (Q)	Pas d'amiante détecté		
Technique (Q)	META	Nombre de préparations ou de grilles (Q)	2		
Tétragramme de l'opérateur	SASAB	Autres fibres	-, -		
Numéro couche(s) (Q)	2	Description (Q)	Colle, souple, jaune; matériau, dur, gris (couches inséparables)		
Amiante détecté (Q)	non	Type(s) d'amiante (Q)	Pas d'amiante détecté		
Technique (Q)	META	Nombre de préparations ou de grilles (Q)	2		
Tétragramme de l'opérateur	SASAB	Autres fibres	-, -		
Commentaires	- Certaines couches n'ont pas pu être séparées				



SGS Environmental Analytics S.A. est accréditée sous le n° 1328 par le RNF (Région Nord-Pas de Calais), conformément aux critères des Normes Françaises EN ISO/IEC 17020:2017.  
Toutes nos prestations sont réalisées selon nos Conditions Générales, enregistrées sous le numéro 8104. Retrouvez-les sur le site de la Direction de Commerce de Roubaix, Lille Métropole.

Paraphe: 



Page 9 sur 38

**APAVE NORD OUEST SAS - Amiante Quimper**

LE BOT Gaetan  
 Nom du projet : AGENCE DE QUIMPER 12 allée Claude Derwenn CS 63009  
 29334 QUIMPER CEDEX  
 Projet : 21387737 01 A - ETS PUBLIC SANTE MENTALE FINISTERE  
 SUD  
 Réf. SGS : 13524377 - 1  
 SGS Laboratoire : 99-101, Avenue Louis Roche, F-92230, Gennevilliers

Date de commande : 27-08-2021  
 Date de début : 27-08-2021  
 Rapport du : 03-09-2021  
 Premier rapport : 03-09-2021

Echantillon description client	V011 - Les plastique + Colle - (RDC) Bains - Plancher - Sol				
Date de reception	27-08-2021	Date de prél.	27-08-2021 (théorique)		
Code SGS	13524377-011	Code barres	V8412930	Matrice	Matériaux (AVG)
Conclusion amiante échantillon (Q)	Amiante non détecté				
Numéro couche(s) (Q)	1	Description (Q)	Dalle, souple, fibreux, vert		
Amiante détecté (Q)	non	Type(s) d'amiante (Q)	Pas d'amiante détecté		
Technique (Q)	META	Nombre de préparations ou de grilles (Q)	2		
Tétragramme de l'opérateur	SASAB	Autres fibres	fibres minérales synthétiques, -		
Numéro couche(s) (Q)	2	Description (Q)	Colle, souple, jaune; matériau, friable, gris (couches inséparables)		
Amiante détecté (Q)	non	Type(s) d'amiante (Q)	Pas d'amiante détecté		
Technique (Q)	META	Nombre de préparations ou de grilles (Q)	2		
Tétragramme de l'opérateur	SASAB	Autres fibres	-, -		
Commentaires	- Certaines couches n'ont pas pu être séparées				



SGS Environmental Analytics S.A. est accréditée sous le n° 1328 par le RAI (Règlement sur l'Accréditation), conformément aux critères des Normes Françaises EN ISO/IEC 17020:2017.  
 Toutes nos prestations sont réalisées selon nos Conditions Générales, enregistrées sous le numéro 8104. Retrouvez-les sur le site de la Direction de Commerce de Roubaix, Lille Métropole.

Paraphe: 



Page 10 sur 38

**APAVE NORD OUEST SAS - Amiante Quimper**

LE BOT Gaetan  
 Nom du projet : AGENCE DE QUIMPER 12 allée Claude Derwenn CS 63009  
 29334 QUIMPER CEDEX  
 21387737 01 A - ETS PUBLIC SANTE MENTALE FINISTERE  
 Date de commande : 27-08-2021  
 Date de début : 27-08-2021  
 Projet : SUD  
 Date de rapport : 03-09-2021  
 Réf. SGS : 13524377 - 1  
 Premier rapport : 03-09-2021  
 SGS Laboratoire : 99-101, Avenue Louis Roche, F-92230, Gennevilliers

Echantillon description client	V012 - Dalle de sol + Colle Noire - Marron Foncé - (RDC) Local 9 - Plancher - Sol				
Date de réception	27-08-2021	Date de prél.	27-08-2021	(théorique)	
Code SGS	13524377-012	Code barres	V8412931	Matrice	Matériaux (AVG)
Conclusion amiante échantillon (Q)	Amiante détecté				
Numéro couche(s) (Q)	1	Description (Q)	Dalle, semi-dur, gris		
Amiante détecté (Q)	oui	Type(s) d'amiante (Q)	chrysotile		
Technique (Q)	META	Nombre de préparations ou de grilles (Q)	2		
Tétragramme de l'opérateur	SASAB	Autres fibres	-, -		
Numéro couche(s) (Q)	2	Description (Q)	Colle, souple, bitumineux, noir; matériau, friable, gris (couches inséparables)		
Amiante détecté (Q)	oui	Type(s) d'amiante (Q)	chrysotile		
Technique (Q)	MOLP	Nombre de préparations ou de grilles (Q)	2		
Tétragramme de l'opérateur	SAJE	Autres fibres	-		
Commentaires	- Certaines couches n'ont pas pu être séparées				



SGS Environmental Analytics S.A. est accréditée sous le n° 1328 par le RAI (Règlement sur l'Accréditation), conformément aux critères des Normes Françaises EN ISO 9001:2015 et EN ISO 17025:2017. Toutes nos prestations sont réalisées selon nos Conditions Générales, enregistrées sous le numéro 8104. Retrouvez-les sur le site de la Direction de Commerce de Roubaix - Lille Métropole.

Paraphé: 





## Amiante



Page 11 sur 38

APAVE NORD OUEST SAS - Amiante Quimper

LE BOT Gassen

LE BOT Gaetan  
Nom du projet

nom du projet

Prinet

Projet

RM SGS

Rel. SGS  
SGE Laboratory

AGENCE DE OLIMPER 12 allée Claude Deneuville CS 63009

AGENCE DE QUIMPER 1  
29034 QUIMPER CEDEX

21397

21387737 01  
SUDSUB  
13524377-1

Date de commande

27.08.2021

Date de commande 27-08-2021

Date de début 27.08.2021

Date de début 27-08-2021

Rapport du 03.09.2021

Rapport du	03-09-2021
Premier rapport	03-09-2021

Echantillon description client	V013 - Dalles plastique + Colle Noire - (RDC) Circulation 1 - Plancher - Sol			
Date de réception	27-08-2021	Date de prêt.	27-08-2021 (théorique)	
Code SGS	13524377-013	Code barres	V8412932	Matériau (AVG)
Conclusion amiante échantillon (Q)	Amiante non détecté			
Numéro couche(s) (Q)	1	Description (Q)	Dalle, souple, beige	
Amiante détecté (Q)	non	Type(s) d'amiante (Q)	Pas d'amiante détecté	
Technique (Q)	META	Nombre de préparations ou de grilles (Q)	2	
Tétragramme de l'opérateur	SASAB	Autres fibres	-, -	
Numéro couche(s) (Q)	2	Description (Q)	Colle, souple, jaune; matériau, dur, gris (couches inséparables)	
Amiante détecté (Q)	non	Type(s) d'amiante (Q)	Pas d'amiante détecté	
Technique (Q)	META	Nombre de préparations ou de grilles (Q)	2	
Tétragramme de l'opérateur	SASAB	Autres fibres	-, -	
Commentaires	- Certaines couches n'ont pas pu être séparées			



300 Environmental Analytics & V. est enregistré sous le n° 3228 par le Riv-Meet (voir l'annexe), conformément aux critères des laboratoires d'analyse EN ISO/IEC 17025:2017. Toutes nos prestations sont réalisées selon nos Conditions Générales, disponibles sous le numéro RIV-Référence 24200289 à la Direction de Commerce de Rotterdam. Page 10

Paraphe

4



Page 12 sur 38

**APAVE NORD OUEST SAS - Amiante Quimper**

LE BOT Gaetan  
 Nom du projet : AGENCE DE QUIMPER 12 allée Claude Derwenn CS 63009  
 29334 QUIMPER CEDEX  
 21387737 01 A - ETS PUBLIC SANTE MENTALE FINISTERE  
 Date de commande : 27-08-2021  
 Date de début : 27-08-2021  
 Réf. SGS : 13524377 - 1  
 Rapport du : 03-09-2021  
 SGS Laboratoire : 99-101, Avenue Louis Roche, F-92230, Gennevilliers  
 Premier rapport : 03-09-2021

Echantillon description client	V014 - Les plastique + Colle - (RDC) Local 4 - Plancher - Sol			
Date de réception	27-08-2021	Date de prél.	27-08-2021 (théorique)	
Code SGS	13524377-014	Code barres	V8412933	Matrice Matériaux (AVG)
Conclusion amiante échantillon (Q)	Amiante détecté			
Numéro couche(s) (Q)	1	Description (Q)	Dalle, souple, beige	
Amiante détecté (Q)	non	Type(s) d'amiante (Q)	Pas d'amiante détecté	
Technique (Q)	META	Nombre de préparations ou de grilles (Q)	2	
Tétragramme de l'opérateur	SASAB	Autres fibres	-	
Numéro couche(s) (Q)	2	Description (Q)	Colle, souple, jaune; matériau, dur, gris; Colle, souple, bitumineux, noir; matériau, dur, gris (couches inséparables)	
Amiante détecté (Q)	oui	Type(s) d'amiante (Q)	chrysotile	
Technique (Q)	MOLP	Nombre de préparations ou de grilles (Q)	2	
Tétragramme de l'opérateur	SAJE	Autres fibres	-	
Commentaires	- Certaines couches n'ont pas pu être séparées			
Echantillon description client	V015 - Enduit plâtre lissé - Peinture - (RDC) Local 7 - Murs - Murs			
Date de réception	27-08-2021	Date de prél.	27-08-2021 (théorique)	
Code SGS	13524377-015	Code barres	V8412934	Matrice Matériaux (AVG)
Conclusion amiante échantillon (Q)	Amiante non détecté			
Numéro couche(s) (Q)	1	Description (Q)	matériau de type "peinture", friable, blanc(he); Enduit, friable, beige (couches inséparables)	
Amiante détecté (Q)	non	Type(s) d'amiante (Q)	Pas d'amiante détecté	
Technique (Q)	META	Nombre de préparations ou de grilles (Q)	2	
Tétragramme de l'opérateur	SASAB	Autres fibres	-	
Commentaires	- Certaines couches n'ont pas pu être séparées			



SGS Environmental Analysis S.A. est accréditée sous le n° 1328 par le RNF (Région Nord-Pas de Calais), conformément aux critères des Normes Françaises EN ISO 9001:2015 et EN ISO 17025:2017.  
 Toutes nos prestations sont réalisées selon nos Conditions Générales, enregistrées sous le numéro 8104. Retrouvez-les sur le site de SGS ou auprès de votre conseiller.

Paraphé: 



Page 13 sur 38

**APAVE NORD OUEST SAS - Amiante Quimper**

LE BOT Gaetan

Nom du projet

AGENCE DE QUIMPER 12 allée Claude Derwenn CS 63009

Date de commande

27-08-2021

Projet

29334 QUIMPER CEDEX

Date de début

27-08-2021

Réf. SGS

21387737 01 A - ETS PUBLIC SANTE MENTALE FINISTERE

Rapport du

03-09-2021

SGS Laboratoire

SUD

Premier rapport

03-09-2021

13524377 - 1

99-101, Avenue Louis Roche, F-92230, Gennevilliers

Echantillon description client	V016 - Enduit bande placoplatre - (RDC) Circulation 1 - Murs - Murs				
Date de réception	27-08-2021	Date de prél.	27-08-2021	(théorique)	
Code SGS	13524377-016	Code barres	V8412935	Matrice	Matériaux (AVG)
Conclusion amiante échantillon (Q)	Amiante détecté				
Numéro couche(s) (Q)	1	Description (Q)	matériau de type "peinture", beige; matériau de type "papier", souple, fibreux, beige; Enduit, friable, blanc(he) (couches inséparables)		
Amiante détecté (Q)	oui	Type(s) d'amiante (Q)	chrysotile		
Technique (Q)	META	Nombre de préparations ou de grilles (Q)	2		
Tétragramme de l'opérateur	SASAB	Autres fibres	fibres organiques naturelles, -		
Commentaires	- Certaines couches n'ont pas pu être séparées				
Echantillon description client	V017 - Joint de fenêtre - (Extérieur) Façades - Menuiseries extérieures - Extérieur				
Date de réception	27-08-2021	Date de prél.	27-08-2021	(théorique)	
Code SGS	13524377-017	Code barres	V8412936	Matrice	Matériaux (AVG)
Conclusion amiante échantillon (Q)	Amiante détecté				
Numéro couche(s) (Q)	1	Description (Q)	Joint, dur, beige		
Amiante détecté (Q)	oui	Type(s) d'amiante (Q)	chrysotile		
Technique (Q)	META	Nombre de préparations ou de grilles (Q)	2		
Tétragramme de l'opérateur	SASAB	Autres fibres	-, -		
Commentaires					



SGS Environmental Analytics S.A. est accréditée sous le n° 1528 par le RNF (Région Nord-Pas de Calais), conformément aux critères des Normes Françaises EN ISO 9001:2015 et EN ISO 17025:2017. Toutes nos prestations sont réalisées selon nos Conditions Générales, enregistrées sous le numéro 8104. Retrouvez-les sur le site de la Direction de Commerce de Roubaix, Lille Métropole.

Paraphe: 



Page 14 sur 38

**APAVE NORD OUEST SAS - Amiante Quimper**

LE BOT Gaetan  
Nom du projet : AGENCE DE QUIMPER 12 allée Claude Derwenn CS 63009  
29334 QUIMPER CEDEX  
Projet : 21387737 01 A - ETS PUBLIC SANTE MENTALE FINISTERE  
SUD  
Réf. SGS : 13524377 - 1  
SGS Laboratoire : 99-101, Avenue Louis Roche, F-92230, Gennevilliers

Date de commande : 27-08-2021  
Date de début : 27-08-2021  
Rapport du : 03-09-2021  
Premier rapport : 03-09-2021

Echantillon description client	V018 - Colle de faïence 20x20 - Blanche - (RDC) Local 7 - Murs - Murs			
Date de réception	27-08-2021	Date de prél.	27-08-2021	(théorique)
Code SGS	13524377-018	Code barres	V8412937	Matrice Matériaux (AVG)
Conclusion amiante échantillon (Q)	Amiante non détecté			
Numéro couche(s) (Q)	1	Description (Q)	Colle, dur, gris; matériau de type "papier", souple, fibreux, beige (couches inséparables)	
Amiante détecté (Q)	non	Type(s) d'amiante (Q)	Pas d'amiante détecté	
Technique (Q)	META	Nombre de préparations ou de grilles (Q)	2	
Tétragramme de l'opérateur	SASAB	Autres fibres	fibres organiques naturelles, -	
Commentaires	- Certaines couches n'ont pas pu être séparées			

Echantillon description client	V019 - Colle de faïence 20x20 - Marron - (RDC) Office 1 - Murs - Murs			
Date de réception	27-08-2021	Date de prél.	27-08-2021	(théorique)
Code SGS	13524377-019	Code barres	V8412938	Matrice Matériaux (AVG)
Conclusion amiante échantillon (Q)	Amiante non détecté			
Numéro couche(s) (Q)	1	Description (Q)	Colle, dur, gris; matériau de type "papier", souple, fibreux, jaune (couches inséparables)	
Amiante détecté (Q)	non	Type(s) d'amiante (Q)	Pas d'amiante détecté	
Technique (Q)	META	Nombre de préparations ou de grilles (Q)	2	
Tétragramme de l'opérateur	AMHA	Autres fibres	fibres organiques naturelles, -	
Commentaires	- Certaines couches n'ont pas pu être séparées			



SGS Environmental Analytics S.A. est accréditée sous le n° 1528 par le PNF (Plan national de certification), conformément aux critères des Normes Françaises EN ISO/IEC 17020:2017.  
Toutes nos prestations sont réalisées selon nos Conditions Générales, enregistrées sous le numéro 8184. Retrouvez-les sur le site de la Direction de Commerce de Roubaix, Lille Métropole.

Paraphé: 



Page 15 sur 38

**APAVE NORD OUEST SAS - Amiante Quimper**

LE BOT Gaetan  
 Nom du projet : AGENCE DE QUIMPER 12 allée Claude Derwenn CS 63009  
 Date de commande : 27-08-2021  
 29334 QUIMPER CEDEX  
 Projet : 21387737 01 A - ETS PUBLIC SANTE MENTALE FINISTERE  
 Date de début : 27-08-2021  
 SUD  
 Réf. SGS : 13524377 - 1  
 Rapport du : 03-09-2021  
 SGS Laboratoire : 99-101, Avenue Louis Roche, F-92230, Gennevilliers  
 Premier rapport : 03-09-2021

Echantillon description client	V020 - Colle de faïence 10x10 - Blanche - (RDC) Local 22 - Murs - Murs						
Date de réception	27-08-2021	Date de prél.	27-08-2021	(théorique)			
Code SGS	13524377-020	Code barres	V8412939	Matrice	Matériaux (AVG)		
Conclusion amiante échantillon (Q)	Amiante non détecté						
Numéro couche(s) (Q)	1	Description (Q)	Colle, dur, gris; matériau, friable, blanc(he) (couches inséparables)				
Amiante détecté (Q)	non	Type(s) d'amiante (Q)	Pas d'amiante détecté				
Technique (Q)	META	Nombre de préparations ou de grilles (Q)	2				
Tétragramme de l'opérateur	AMHA	Autres fibres	-,-				
Commentaires	- Certaines couches n'ont pas pu être séparées						
Echantillon description client	V021 - Colle de faïence 20x20 - Blanche - (RDC) Local 15 - Murs - Murs						
Date de réception	27-08-2021	Date de prél.	27-08-2021	(théorique)			
Code SGS	13524377-021	Code barres	V8412920	Matrice	Matériaux (AVG)		
Conclusion amiante échantillon (Q)	Amiante détecté						
Numéro couche(s) (Q)	1	Description (Q)	Colle, dur, gris; Enduit, cassant, beige; Enduit, blanc(he) (couches inséparables)				
Amiante détecté (Q)	oui	Type(s) d'amiante (Q)	chrysotile				
Technique (Q)	META	Nombre de préparations ou de grilles (Q)	2				
Tétragramme de l'opérateur	AMHA	Autres fibres	-,-				
Commentaires	- Certaines couches n'ont pas pu être séparées						



SGS Environmental Analysis S.A. est accréditée sous le n° 1528 par le RAB (Région de Bruxelles-Capitale), conformément aux critères des Normes Européennes EN ISO/IEC 17025:2017.  
 Toutes nos prestations sont réalisées selon nos Conditions Générales, enregistrées sous le numéro 018. Ruben 24/02/2018 et le Décret de Commerce de Ruben 24/02/2018.

Paraphé: 



Page 16 sur 38

**APAVE NORD OUEST SAS - Amiante Quimper**

LE BOT Gaetan  
 Nom du projet : AGENCE DE QUIMPER 12 allée Claude Derwenn CS 63009  
 29334 QUIMPER CEDEX  
 21387737 01 A - ETS PUBLIC SANTE MENTALE FINISTERE  
 Date de commande : 27-08-2021  
 Date de début : 27-08-2021  
 Projet : SUD  
 Réf. SGS : 13524377 - 1  
 Rapport du : 03-09-2021  
 SGS Laboratoire : 99-101, Avenue Louis Roche, F-92230, Gennevilliers  
 Premier rapport : 03-09-2021

Echantillon description client	V022 - Colle de faïence 10x10 - Blanche - (RDC) Local 4 - Murs - Murs		
Date de réception	27-08-2021	Date de prél.	27-08-2021 (théorique)
Code SGS	13524377-022	Code barres	V8412921
Conclusion amiante échantillon (Q)	Amiante non détecté	Matrice	Matériaux (AVG)
Numéro couche(s) (Q)	1	Description (Q)	Colle, dur, blanc(he); matériau de type "papier", souple, fibreux, beige (couches inséparables)
Amiante détecté (Q)	non	Type(s) d'amiante (Q)	Pas d'amiante détecté
Technique (Q)	META	Nombre de préparations ou de grilles (Q)	2
Tétragramme de l'opérateur	AMHA	Autres fibres	Fibres organiques naturelles, -
Commentaires	- Certaines couches n'ont pas pu être séparées		
Echantillon description client	V023 - Les plastique « Colle - (R+1) Hall d'accueil 2 - Plancher - Sol		
Date de réception	27-08-2021	Date de prél.	27-08-2021 (théorique)
Code SGS	13524377-023	Code barres	V8412922
Conclusion amiante échantillon (Q)	Amiante non détecté	Matrice	Matériaux (AVG)
Numéro couche(s) (Q)	1	Description (Q)	Dalle, souple, fibreux, beige
Amiante détecté (Q)	non	Type(s) d'amiante (Q)	Pas d'amiante détecté
Technique (Q)	META	Nombre de préparations ou de grilles (Q)	2
Tétragramme de l'opérateur	AMHA	Autres fibres	Fibres minérales synthétiques, -
Numéro couche(s) (Q)	2	Description (Q)	Colle, souple, jaune; matériau, dur, gris; matériau, dur, gris (couches inséparables)
Amiante détecté (Q)	non	Type(s) d'amiante (Q)	Pas d'amiante détecté
Technique (Q)	META	Nombre de préparations ou de grilles (Q)	2
Tétragramme de l'opérateur	AMHA	Autres fibres	-
Commentaires	- Certaines couches n'ont pas pu être séparées		



SGS Environmental Analytics S.A. est accréditée sous le n° 1328 par le RNF (Région Nord-Pas de Calais) conformément aux critères des Normes Françaises EN ISO/IEC 17020:2017.  
 Toutes nos prestations sont réalisées selon nos Conditions Générales, enregistrées sous le numéro 8104. Rubrique 247028 et le Décret de Commerce de Rubrique 247028.

Paraphe: 





## Amiante



Page 17 sur 38

APAVE NORD OUEST SAS - Amiante Quimper

LE BOT Gassen

LE BOT Gaetan  
Nom du projet

**Research and proper  
management are essential**

Projet

R.H. SGS

AGENCE DE OLIMPER 12 allée Claude Deneuville CS 63009

29034 QUIMPER CEDEX

21387737 01 A - ETS PUBLIC SANTE MENTALE FINISTERE

SUD

13524377-1

Date de commande

27.08.2021

1. The first step is to identify the problem or question that needs to be answered. This involves understanding the context and the specific requirements of the task.

[illegible]

Date de début

[illegible]

Rapport du

03-09-2021

Échantillon description client	V024 - Lés plastique + Colle - (R+1) Local 117 - Plancher - Sol			
Date de réception	27-08-2021	Date de prél.	27-08-2021 (théorique)	
Code SGS	13524377-004	Code barres	V9412923	Matériaux (AVG)
Conclusion amiante échantillon (Q)	Amiante non détecté			
Numéro couche(s) (Q)	1	Description (Q)	Dalle, souple, violette	
Amiante détecté (Q)	non	Type(s) d'amiante (Q)	Pas d'amiante détecté	
Technique (Q)	META	Nombre de préparations ou de grilles (Q)	2	
Tétragramme de l'opérateur	AMH4	Autres fibres	-, -	
Numéro couche(s) (Q)	2	Description (Q)	Colle, souple, jaune; matériau, dur, gris (couches inséparables)	
Amiante détecté (Q)	non	Type(s) d'amiante (Q)	Pas d'amiante détecté	
Technique (Q)	META	Nombre de préparations ou de grilles (Q)	2	
Tétragramme de l'opérateur	AMH4	Autres fibres	-, -	
Commentaires	- Certaines couches n'ont pas pu être séparées			



300 Environmental Analytics & V. est enregistré sous le n° 3328 par le Riv-Meet (voir l'annexe), conformément aux critères des laboratoires d'analyse EN ISO/IEC 17025:2017. Toutes nos prestations sont réalisées selon nos Conditions Générales, disponibles sous le numéro RIV-Référence 24200289 à la Direction de Commerce de Rotterdam, Pays-Bas.

Parasche





Page 18 sur 38

**APAVE NORD OUEST SAS - Amiante Quimper**

LE BOT Gaetan  
 Nom du projet : AGENCE DE QUIMPER 12 allée Claude Derwenn CS 63009  
 29334 QUIMPER CEDEX  
 21387737 01 A - ETS PUBLIC SANTE MENTALE FINISTERE  
 Date de commande : 27-08-2021  
 Date de début : 27-08-2021  
 Projet : SUD  
 Réf. SGS : 13524377 - 1  
 Rapport du : 03-09-2021  
 SGS Laboratoire : 99-101, Avenue Louis Roche, F-92230, Gennevilliers  
 Premier rapport : 03-09-2021

Echantillon description client	V025 - Les plastique + Colle - (R+1) Local 114 - Plancher - Sol				
Date de reception	27-08-2021	Date de prél.	27-08-2021 (théorique)		
Code SGS	13524377-025	Code barres	V8412924	Matrice	Matériaux (AVG)
Conclusion amiante échantillon (Q)	Amiante détecté				
Numéro couche(s) (Q)	1	Description (Q)	Dalle, souple, beige		
Amiante détecté (Q)	non	Type(s) d'amiante (Q)	Pas d'amiante détecté		
Technique (Q)	META	Nombre de préparations ou de grilles (Q)	2		
Tétragramme de l'opérateur	AMHA	Autres fibres	-, -		
Numéro couche(s) (Q)	2	Description (Q)	Colle, souple, jaune; Colle, souple, bitumineux, noir; matériau, dur, gris (couches inséparables)		
Amiante détecté (Q)	oui	Type(s) d'amiante (Q)	chrysotile		
Technique (Q)	MOLP	Nombre de préparations ou de grilles (Q)	2		
Tétragramme de l'opérateur	SAJE	Autres fibres	-		
Commentaires	- Certaines couches n'ont pas pu être séparées				



SGS Environmental Analytics S.r.l. est accréditée sous le n° 1328 par le RAI (Règlement sur l'Accréditation), conformément aux critères des Normes ISO 15189:2013.  
 Toutes nos prestations sont réalisées selon nos Conditions Générales, enregistrées sous le numéro 8104. Retrouvez-les sur le site de SGS ou auprès de votre conseiller.

Paraphe: 



## Amiante



Page 19 sur 38

APAVE NORD OUEST SAS - Amiante Quimper

LE BOT Gaetan

Nom du projet

...and proper  
...the ...

Projet

R. M. SGS

AGENCE DE OLIMPER 12 allée Claude Deneuville CS 63009

29034 QUIMPER CEDEX

21387737 01 A - ETS PUBLIC SANTE MENTALE FINISTERE

SUD

13524377-1

Date de commande

27.08.2021

1999

**Journal of Management Education**

Date de début

[illegible]

Rapport du

03-09-2021

Échantillon description client	V026 - Lés plastique + Colle - (R*1) Local 113 - Plancher - Sol			
Date de réception	27-08-2021	Date de prél.	27-08-2021 (théorique)	
Code SGS	13524377-026	Code barres	V9412925	Matériaux (AVG)
Conclusion amiante échantillon (Q)	Amiante non détecté			
Numéro couche(s) (Q)	1	Description (Q)	Dalle, souple, marron	
Amiante détecté (Q)	non	Type(s) d'amiante (Q)	Pas d'amiante détecté	
Technique (Q)	META	Nombre de préparations ou de grilles (Q)	2	
Tétragramme de l'opérateur	AMH/A	Autres fibres	"-"	
Numéro couche(s) (Q)	2	Description (Q)	Colle, souple, jaune; matériau, friable, gris (couches inséparables)	
Amiante détecté (Q)	non	Type(s) d'amiante (Q)	Pas d'amiante détecté	
Technique (Q)	META	Nombre de préparations ou de grilles (Q)	2	
Tétragramme de l'opérateur	AMH/A	Autres fibres	"-"	
Commentaires	- Certaines couches n'ont pas pu être séparées			



300 Environmental Analytics & V. est enregistré sous le n° 3328 par le Riv-Meet (voir l'annuaire), conformément aux critères des laboratoires d'analyse EN ISO/IEC 17025:2017. Toutes nos prestations sont réalisées selon nos Conditions Générales, enregistrées sous le numéro RIV-Référence 24205289 à la Direction de Commerce de Rotterdam. Page 10

## Paraphrase





Page 20 sur 38

**APAVE NORD OUEST SAS - Amiante Quimper**

LE BOT Gaetan  
Nom du projet : AGENCE DE QUIMPER 12 allée Claude Derwenn CS 63009  
29334 QUIMPER CEDEX  
Projet : 21387737 01 A - ETS PUBLIC SANTE MENTALE FINISTERE  
SUD  
Réf. SGS : 13524377 - 1  
SGS Laboratoire : 99-101, Avenue Louis Roche, F-92230, Gennevilliers

Date de commande : 27-08-2021  
Date de début : 27-08-2021  
Rapport du : 03-09-2021  
Premier rapport : 03-09-2021

Echantillon description client	V027 - Les plastique + Colle - (R+1) Local 101 - Plancher - Sol			
Date de réception	27-08-2021	Date de prêt.	27-08-2021 (théorique)	
Code SGS	13524377-027	Code barres	V8412926	Matrice Matériaux (AVG)
Conclusion amiante échantillon (Q)	Amiante non détecté			
Numéro couche(s) (Q)	1	Description (Q)	Dalle, souple, fibreux, beige	
Amiante détecté (Q)	non	Type(s) d'amiante (Q)	Pas d'amiante détecté	
Technique (Q)	META	Nombre de préparations ou de grilles (Q)	2	
Tétragramme de l'opérateur	AMHA	Autres fibres	fibres minérales synthétiques, -	
Numéro couche(s) (Q)	2	Description (Q)	Colle, souple, jaune; matériau, dur, gris; matériau, dur, gris (couches inséparables)	
Amiante détecté (Q)	non	Type(s) d'amiante (Q)	Pas d'amiante détecté	
Technique (Q)	META	Nombre de préparations ou de grilles (Q)	2	
Tétragramme de l'opérateur	SASAB	Autres fibres	-, -	
Commentaires	- Certaines couches n'ont pas pu être séparées			
Echantillon description client	V028 - Dalle de sol + Colle Noire - Verte - (R+1) Hall d'accueil 3 - Plancher - Sol			
Date de réception	27-08-2021	Date de prêt.	27-08-2021 (théorique)	
Code SGS	13524377-028	Code barres	V8412927	Matrice Matériaux (AVG)
Conclusion amiante échantillon (Q)	Amiante détecté			
Numéro couche(s) (Q)	1	Description (Q)	Dalle, semi-dur, vert	
Amiante détecté (Q)	oui	Type(s) d'amiante (Q)	chrysotile	
Technique (Q)	META	Nombre de préparations ou de grilles (Q)	2	
Tétragramme de l'opérateur	SASAB	Autres fibres	-, -	
Numéro couche(s) (Q)	2	Description (Q)	Colle, souple, bitumineux, noir	
Amiante détecté (Q)	oui	Type(s) d'amiante (Q)	chrysotile	
Technique (Q)	MOLP	Nombre de préparations ou de grilles (Q)	2	
Tétragramme de l'opérateur	SAJE	Autres fibres	-	
Commentaires				



SGS Environmental Analytics S.A. est accréditée sous le n° 1328 par le PAF (Plan de l'Accréditation), conformément aux critères des Normes Françaises EN ISO/IEC 17020:2017.  
Toutes nos prestations sont réalisées selon nos Conditions Générales, enregistrées sous le numéro 8104. Retrouvez-les sur le site de la Direction de Commerce de Régulation, Paris-Bois.

Paraphe:





## Amiante



Page 21 sur 38

## APAVE NORD OUEST SAS - Amiante Quimper

LE BOT Gaetan

Nom du projet

*Journal of Management Education* 32(10)

Projet

R. M. SGS

AGENCE DE OLIMPER 12 allée Claude Deneuville CS 63009

29034 QUIMPER CEDEX

21387737 01 A - ETS PUBLIC SANTE MENTALE FINISTERE

SUD

13524377 - 1  
99-101, Avenue Louis Roche, F-92230, Gennevilliers

Date de commande

27.08.2021

*Lactuca sativa* L.

1997, 1998, 1999, 2000, 2001, 2002, 2003, 2004, 2005, 2006, 2007, 2008, 2009, 2010, 2011, 2012, 2013, 2014, 2015, 2016, 2017, 2018, 2019, 2020, 2021, 2022, 2023, 2024, 2025, 2026, 2027, 2028, 2029, 2030, 2031, 2032, 2033, 2034, 2035, 2036, 2037, 2038, 2039, 2040, 2041, 2042, 2043, 2044, 2045, 2046, 2047, 2048, 2049, 2050, 2051, 2052, 2053, 2054, 2055, 2056, 2057, 2058, 2059, 2060, 2061, 2062, 2063, 2064, 2065, 2066, 2067, 2068, 2069, 2070, 2071, 2072, 2073, 2074, 2075, 2076, 2077, 2078, 2079, 2080, 2081, 2082, 2083, 2084, 2085, 2086, 2087, 2088, 2089, 2090, 2091, 2092, 2093, 2094, 2095, 2096, 2097, 2098, 2099, 2100, 2101, 2102, 2103, 2104, 2105, 2106, 2107, 2108, 2109, 2110, 2111, 2112, 2113, 2114, 2115, 2116, 2117, 2118, 2119, 2120, 2121, 2122, 2123, 2124, 2125, 2126, 2127, 2128, 2129, 2130, 2131, 2132, 2133, 2134, 2135, 2136, 2137, 2138, 2139, 2140, 2141, 2142, 2143, 2144, 2145, 2146, 2147, 2148, 2149, 2150, 2151, 2152, 2153, 2154, 2155, 2156, 2157, 2158, 2159, 2160, 2161, 2162, 2163, 2164, 2165, 2166, 2167, 2168, 2169, 2170, 2171, 2172, 2173, 2174, 2175, 2176, 2177, 2178, 2179, 2180, 2181, 2182, 2183, 2184, 2185, 2186, 2187, 2188, 2189, 2190, 2191, 2192, 2193, 2194, 2195, 2196, 2197, 2198, 2199, 2200, 2201, 2202, 2203, 2204, 2205, 2206, 2207, 2208, 2209, 2210, 2211, 2212, 2213, 2214, 2215, 2216, 2217, 2218, 2219, 2220, 2221, 2222, 2223, 2224, 2225, 2226, 2227, 2228, 2229, 2230, 2231, 2232, 2233, 2234, 2235, 2236, 2237, 2238, 2239, 2240, 2241, 2242, 2243, 2244, 2245, 2246, 2247, 2248, 2249, 2250, 2251, 2252, 2253, 2254, 2255, 2256, 2257, 2258, 2259, 2260, 2261, 2262, 2263, 2264, 2265, 2266, 2267, 2268, 2269, 2270, 2271, 2272, 2273, 2274, 2275, 2276, 2277, 2278, 2279, 2280, 2281, 2282, 2283, 2284, 2285, 2286, 2287, 2288, 2289, 2290, 2291, 2292, 2293, 2294, 2295, 2296, 2297, 2298, 2299, 2300, 2301, 2302, 2303, 2304, 2305, 2306, 2307, 2308, 2309, 2310, 2311, 2312, 2313, 2314, 2315, 2316, 2317, 2318, 2319, 2320, 2321, 2322, 2323, 2324, 2325, 2326, 2327, 2328, 2329, 2330, 2331, 2332, 2333, 2334, 2335, 2336, 2337, 2338, 2339, 2340, 2341, 2342, 2343, 2344, 2345, 2346, 2347, 2348, 2349, 2350, 2351, 2352, 2353, 2354, 2355, 2356, 2357, 2358, 2359, 2360, 2361, 2362, 2363, 2364, 2365, 2366, 2367, 2368, 2369, 2370, 2371, 2372, 2373, 2374, 2375, 2376, 2377, 2378, 2379, 2380, 2381, 2382, 2383, 2384, 2385, 2386, 2387, 2388, 2389, 2390, 2391, 2392, 2393, 2394, 2395, 2396, 2397, 2398, 2399, 2400, 2401, 2402, 2403, 2404, 2405, 2406, 2407, 2408, 2409, 2410, 2411, 2412, 2413, 2414, 2415, 2416, 2417, 2418, 2419, 2420, 2421, 2422, 2423, 2424, 2425, 2426, 2427, 2428, 2429, 2430, 2431, 2432, 2433, 2434, 2435, 2436, 2437, 2438, 2439, 2440, 2441, 2442, 2443, 2444, 2445, 2446, 2447, 2448, 2449, 2450, 2451, 2452, 2453, 2454, 2455, 2456, 2457, 2458, 2459, 2460, 2461, 2462, 2463, 2464, 2465, 2466, 2467, 2468, 2469, 2470, 2471, 2472, 2473, 2474, 2475, 2476, 2477, 2478, 2479, 2480, 2481, 2482, 2483, 2484, 2485, 2486, 2487, 2488, 2489, 2490, 2491, 2492, 2493, 2494, 2495, 2496, 2497, 2498, 2499, 2500, 2501, 2502, 2503, 2504, 2505, 2506, 2507, 2508, 2509, 2510, 2511, 2512, 2513, 2514, 2515, 2516, 2517, 2518, 2519, 2520, 2521, 2522, 2523, 2524, 2525, 2526, 2527, 2528, 2529, 2530, 2531, 2532, 2533, 2534, 2535, 2536, 2537, 2538, 2539, 2540, 2541, 2542, 2543, 2544, 2545, 2546, 2547, 2548, 2549, 2550, 2551, 2552, 2553, 2554, 2555, 2556, 2557, 2558, 2559, 2560, 2561, 2562, 2563, 2564, 2565, 2566, 2567, 2568, 2569, 2570, 2571, 2572, 2573, 2574, 2575, 2576, 2577, 2578, 2579, 2580, 2581, 2582, 2583, 2584, 2585, 2586, 2587, 2588, 2589, 2590, 2591, 2592, 2593, 2594, 2595, 2596, 2597, 2598, 2599, 2600, 2601, 2602, 2603, 2604, 2605, 2606, 2607, 2608, 2609, 2610, 2611, 2612, 2613, 2614, 2615, 2616, 2617, 2618, 2619, 2620, 2621, 2622, 2623, 2624, 2625, 2626, 2627, 2628, 2629, 2630, 2631, 2632, 2633, 2634, 2635, 2636, 2637, 2638, 2639, 2640, 2641, 2642, 2643, 2644, 2645, 2646, 2647, 2648, 2649, 2650, 2651, 2652, 2653, 2654, 2655, 2656, 2657, 2658, 2659, 2660, 2661, 2662, 2663, 2664, 2665, 2666, 2667, 2668, 2669, 2670, 2671, 2672, 2673, 2674, 2675, 2676, 2677, 2678, 26

Date de début

1997, 1998, 1999, 2000, 2001, 2002, 2003, 2004, 2005, 2006, 2007, 2008, 2009, 2010, 2011, 2012, 2013, 2014, 2015, 2016, 2017, 2018, 2019, 2020, 2021, 2022, 2023, 2024, 2025, 2026, 2027, 2028, 2029, 2030, 2031, 2032, 2033, 2034, 2035, 2036, 2037, 2038, 2039, 2040, 2041, 2042, 2043, 2044, 2045, 2046, 2047, 2048, 2049, 2050, 2051, 2052, 2053, 2054, 2055, 2056, 2057, 2058, 2059, 2060, 2061, 2062, 2063, 2064, 2065, 2066, 2067, 2068, 2069, 2070, 2071, 2072, 2073, 2074, 2075, 2076, 2077, 2078, 2079, 2080, 2081, 2082, 2083, 2084, 2085, 2086, 2087, 2088, 2089, 2090, 2091, 2092, 2093, 2094, 2095, 2096, 2097, 2098, 2099, 2100, 2101, 2102, 2103, 2104, 2105, 2106, 2107, 2108, 2109, 2110, 2111, 2112, 2113, 2114, 2115, 2116, 2117, 2118, 2119, 2120, 2121, 2122, 2123, 2124, 2125, 2126, 2127, 2128, 2129, 2130, 2131, 2132, 2133, 2134, 2135, 2136, 2137, 2138, 2139, 2140, 2141, 2142, 2143, 2144, 2145, 2146, 2147, 2148, 2149, 2150, 2151, 2152, 2153, 2154, 2155, 2156, 2157, 2158, 2159, 2160, 2161, 2162, 2163, 2164, 2165, 2166, 2167, 2168, 2169, 2170, 2171, 2172, 2173, 2174, 2175, 2176, 2177, 2178, 2179, 2180, 2181, 2182, 2183, 2184, 2185, 2186, 2187, 2188, 2189, 2190, 2191, 2192, 2193, 2194, 2195, 2196, 2197, 2198, 2199, 2200, 2201, 2202, 2203, 2204, 2205, 2206, 2207, 2208, 2209, 2210, 2211, 2212, 2213, 2214, 2215, 2216, 2217, 2218, 2219, 2220, 2221, 2222, 2223, 2224, 2225, 2226, 2227, 2228, 2229, 2230, 2231, 2232, 2233, 2234, 2235, 2236, 2237, 2238, 2239, 2240, 2241, 2242, 2243, 2244, 2245, 2246, 2247, 2248, 2249, 2250, 2251, 2252, 2253, 2254, 2255, 2256, 2257, 2258, 2259, 2260, 2261, 2262, 2263, 2264, 2265, 2266, 2267, 2268, 2269, 2270, 2271, 2272, 2273, 2274, 2275, 2276, 2277, 2278, 2279, 2280, 2281, 2282, 2283, 2284, 2285, 2286, 2287, 2288, 2289, 2290, 2291, 2292, 2293, 2294, 2295, 2296, 2297, 2298, 2299, 2300, 2301, 2302, 2303, 2304, 2305, 2306, 2307, 2308, 2309, 2310, 2311, 2312, 2313, 2314, 2315, 2316, 2317, 2318, 2319, 2320, 2321, 2322, 2323, 2324, 2325, 2326, 2327, 2328, 2329, 2330, 2331, 2332, 2333, 2334, 2335, 2336, 2337, 2338, 2339, 2340, 2341, 2342, 2343, 2344, 2345, 2346, 2347, 2348, 2349, 2350, 2351, 2352, 2353, 2354, 2355, 2356, 2357, 2358, 2359, 2360, 2361, 2362, 2363, 2364, 2365, 2366, 2367, 2368, 2369, 2370, 2371, 2372, 2373, 2374, 2375, 2376, 2377, 2378, 2379, 2380, 2381, 2382, 2383, 2384, 2385, 2386, 2387, 2388, 2389, 2390, 2391, 2392, 2393, 2394, 2395, 2396, 2397, 2398, 2399, 2400, 2401, 2402, 2403, 2404, 2405, 2406, 2407, 2408, 2409, 2410, 2411, 2412, 2413, 2414, 2415, 2416, 2417, 2418, 2419, 2420, 2421, 2422, 2423, 2424, 2425, 2426, 2427, 2428, 2429, 2430, 2431, 2432, 2433, 2434, 2435, 2436, 2437, 2438, 2439, 2440, 2441, 2442, 2443, 2444, 2445, 2446, 2447, 2448, 2449, 2450, 2451, 2452, 2453, 2454, 2455, 2456, 2457, 2458, 2459, 2460, 2461, 2462, 2463, 2464, 2465, 2466, 2467, 2468, 2469, 2470, 2471, 2472, 2473, 2474, 2475, 2476, 2477, 2478, 2479, 2480, 2481, 2482, 2483, 2484, 2485, 2486, 2487, 2488, 2489, 2490, 2491, 2492, 2493, 2494, 2495, 2496, 2497, 2498, 2499, 2500, 2501, 2502, 2503, 2504, 2505, 2506, 2507, 2508, 2509, 2510, 2511, 2512, 2513, 2514, 2515, 2516, 2517, 2518, 2519, 2520, 2521, 2522, 2523, 2524, 2525, 2526, 2527, 2528, 2529, 2530, 2531, 2532, 2533, 2534, 2535, 2536, 2537, 2538, 2539, 2540, 2541, 2542, 2543, 2544, 2545, 2546, 2547, 2548, 2549, 2550, 2551, 2552, 2553, 2554, 2555, 2556, 2557, 2558, 2559, 2560, 2561, 2562, 2563, 2564, 2565, 2566, 2567, 2568, 2569, 2570, 2571, 2572, 2573, 2574, 2575, 2576, 2577, 2578, 2579, 2580, 2581, 2582, 2583, 2584, 2585, 2586, 2587, 2588, 2589, 2590, 2591, 2592, 2593, 2594, 2595, 2596, 2597, 2598, 2599, 2600, 2601, 2602, 2603, 2604, 2605, 2606, 2607, 2608, 2609, 2610, 2611, 2612, 2613, 2614, 2615, 2616, 2617, 2618, 2619, 2620, 2621, 2622, 2623, 2624, 2625, 2626, 2627, 2628, 2629, 2630, 2631, 2632, 2633, 2634, 2635, 2636, 2637, 2638, 2639, 2640, 2641, 2642, 2643, 2644, 2645, 2646, 2647, 2648, 2649, 2650, 2651, 2652, 2653, 2654, 2655, 2656, 2657, 2658, 2659, 2660, 2661, 2662, 2663, 2664, 2665, 2666, 2667, 2668, 2669, 2670, 2671, 2672, 2673, 2674, 2675, 2676, 2677, 2678, 26

Rapport du

03-09-2021

Echantillon description client	V029 - Les plastique + Colle - (R+1) Vestiaire - Plancher - Sol			
Date de reception	27-08-2021	Date de prél.	27-08-2021 (théorique)	
Code SGS	13524377-029	Code barres	V9412928	
			Matrice	Matériaux (AVG)
Conclusion amiante échantillon (Q)	Amiante non détecté			
Numéro couche(s) (Q)	1	Description (Q)	Dalle, souple, fibreux, vert	
Amiante détecté (Q)	non	Type(s) d'amiante (Q)	Pas d'amiante détecté	
Technique (Q)	META	Nombre de préparations ou de grilles (Q)	2	
Tétragramme de l'opérateur	SASAB	Autres fibres	fibres minérales synthétiques, -	
Numéro couche(s) (Q)	2	Description (Q)	Colle, souple, jaune; matériau, friable, gris (couches inséparables)	
Amiante détecté (Q)	non	Type(s) d'amiante (Q)	Pas d'amiante détecté	
Technique (Q)	META	Nombre de préparations ou de grilles (Q)	2	
Tétragramme de l'opérateur	SASAB	Autres fibres	-, -	
Commentaires	- Certaines couches n'ont pas pu être séparées			



300 Environmental Analytics & V. est enregistré sous le n° 3328 par le Pub-Med (voir Supplément), conformément aux critères des laboratoires d'analyse EN ISO/IEC 17025:2017. Toutes nos prestations sont réalisées selon nos Conditions Générales, disponibles sous le numéro KIK-Référence 24200289 à la Direction de Commerce de Rotterdam, Pays-Bas.

Paraphe





Page 22 sur 38

**APAVE NORD OUEST SAS - Amiante Quimper**

LE BOT Gaetan  
Nom du projet : AGENCE DE QUIMPER 12 allée Claude Derwenn CS 63009  
29334 QUIMPER CEDEX  
Projet : 21387737 01 A - ETS PUBLIC SANTE MENTALE FINISTERE  
SUD  
Réf. SGS : 13524377 - 1  
SGS Laboratoire : 99-101, Avenue Louis Roche, F-92230, Gennevilliers

Date de commande : 27-08-2021  
Date de début : 27-08-2021  
Rapport du : 03-09-2021  
Premier rapport : 03-09-2021

Echantillon description client	V030 - Les plastique + Colle - (R+1) Bureau 5 - Plancher - Sol			
Date de reception	27-08-2021	Date de prél.	27-08-2021 (théorique)	
Code SGS	13524377-030	Code barres	V8412929	Matériaux (AVG)
Conclusion amiante échantillon (Q)	Amiante non détecté			
Numéro couche(s) (Q)	1	Description (Q)	Dalle, souple, gris	
Amiante détecté (Q)	non	Type(s) d'amiante (Q)	Pas d'amiante détecté	
Technique (Q)	META	Nombre de préparations ou de grilles (Q)	2	
Tétragramme de l'opérateur	SASAB	Autres fibres	-, -	
Numéro couche(s) (Q)	2	Description (Q)	Colle, souple, jaune; matériau, friable, gris (couches inséparables)	
Amiante détecté (Q)	non	Type(s) d'amiante (Q)	Pas d'amiante détecté	
Technique (Q)	META	Nombre de préparations ou de grilles (Q)	2	
Tétragramme de l'opérateur	SASAB	Autres fibres	-, -	
Commentaires	- Certaines couches n'ont pas pu être séparées			



SGS Environmental Analytics S.A. est accréditée sous le n° 1328 par le RNF (Région Nord-Pas de Calais), conformément aux critères des Normes Françaises EN ISO/IEC 17020:2017. Toutes nos prestations sont réalisées selon nos Conditions Générales, enregistrées sous le numéro 8104. Retrouvez-les sur le site de la Direction de Commerce de Roubaix, Lille Métropole.

Paraphé: 





Page 23 sur 38

**APAVE NORD OUEST SAS - Amiante Quimper**

LE BOT Gaetan  
Nom du projet : AGENCE DE QUIMPER 12 allée Claude Derwenn CS 63009  
Date de commande : 27-08-2021  
Projet : 29334 QUIMPER CEDEX  
Date de début : 27-08-2021  
Réf. SGS : 21387737 01 A - ETS PUBLIC SANTE MENTALE FINISTERE  
Rapport du : 03-09-2021  
SGS Laboratoire : SUD  
Premier rapport : 03-09-2021  
13524377 - 1  
99-101, Avenue Louis Roche, F-92230, Gennevilliers

Échantillon description client		V031 - Les plastique + Colle - (R+1) Chambre 13 - Plancher - Sol			
Date de réception	27-08-2021	Date de prêt.	27-08-2021	(théorique)	
Code SGS	13524377-031	Code barres	V8412940	Matrice	Matériaux (AVG)
Conclusion amiante échantillon (Q)		Amiante non détecté			
Numéro couche(s) (Q)	1	Description (Q)	Dalle, souple, gris		
Amiante détecté (Q)	non	Type(s) d'amiante (Q)	Pas d'amiante détecté		
Technique (Q)	META	Nombre de préparations ou de grilles (Q)	2		
Tétragramme de l'Opérateur		SASAB		Autres fibres	
				-,-	
Numéro couche(s) (Q)	2	Description (Q)	Colle, souple, jaune; matériau, friable, violette (couches inséparables)		
Amiante détecté (Q)	non	Type(s) d'amiante (Q)	Pas d'amiante détecté		
Technique (Q)	META	Nombre de préparations ou de grilles (Q)	2		
Tétragramme de l'Opérateur		SASAB		Autres fibres	
				-,-	
Commentaires		- Certaines couches n'ont pas pu être séparées			
Échantillon description client		V032B - Colle de plinthes - (R+1) Salon - Murs - Murs			
Date de réception	27-08-2021	Date de prêt.	27-08-2021	(théorique)	
Code SGS	13524377-032	Code barres	V8412941	Matrice	Matériaux (AVG)
Conclusion amiante échantillon (Q)		Amiante non détecté			
Numéro couche(s) (Q)	1	Description (Q)	Colle, souple, blanc(he); matériau, dur, gris (couches inséparables)		
Amiante détecté (Q)	non	Type(s) d'amiante (Q)	Pas d'amiante détecté		
Technique (Q)	META	Nombre de préparations ou de grilles (Q)	2		
Tétragramme de l'opérateur		SASAB		Autres fibres	
				-,-	
Commentaires		- Certaines couches n'ont pas pu être séparées			



SGS Environmental Analytics S.r.l. est accréditée sous le n° 1328 par le RAI (Règlement européen), conformément aux critères des Normes ISO 15189:2017.  
Toutes nos prestations sont réalisées selon nos Conditions Générales, enregistrées sous le numéro 014. Rubrication 240528 et le Département de Commerce de Rubrication, Paris-06.

Paraphe: 



Page 24 sur 38

**APAVE NORD OUEST SAS - Amiante Quimper**

LE BOT Gaetan  
 Nom du projet : AGENCE DE QUIMPER 12 allée Claude Derwenn CS 63009  
 Date de commande : 27-08-2021  
 29334 QUIMPER CEDEX  
 Projet : 21387737 01 A - ETS PUBLIC SANTE MENTALE FINISTERE  
 Date de début : 27-08-2021  
 SUD  
 Réf. SGS : 13524377 - 1  
 Rapport du : 03-09-2021  
 SGS Laboratoire : 99-101, Avenue Louis Roche, F-92230, Gennevilliers  
 Premier rapport : 03-09-2021

Echantillon description client	V032 - Colle de carrelage - (R+1) Salon - Plancher - Sol			
Date de réception	27-08-2021	Date de prél.	27-08-2021	(théorique)
Code SGS	13524377-033	Code barres	V8412942	Matrice Matériaux (AVG)
Conclusion amiante échantillon (Q)	Amiante non détecté			
Numéro couche(s) (Q)	1	Description (Q)	Colle, dur, gris	
Amiante détecté (Q)	non	Type(s) d'amiante (Q)	Pas d'amiante détecté	
Technique (Q)	META	Nombre de préparations ou de grilles (Q)	2	
Tétragramme de l'opérateur	SASAB	Autres fibres	~ -	
Commentaires				
Echantillon description client	V033 - Les plastique + Colle - (R+1) Chambre 11 - Plancher - Sol			
Date de réception	27-08-2021	Date de prél.	27-08-2021	(théorique)
Code SGS	13524377-034	Code barres	V8412943	Matrice Matériaux (AVG)
Conclusion amiante échantillon (Q)	Amiante détecté			
Numéro couche(s) (Q)	1	Description (Q)	Dalle, souple, beige	
Amiante détecté (Q)	non	Type(s) d'amiante (Q)	Pas d'amiante détecté	
Technique (Q)	META	Nombre de préparations ou de grilles (Q)	2	
Tétragramme de l'opérateur	SASAB	Autres fibres	~ -	
Numéro couche(s) (Q)	2	Description (Q)	Colle, souple, jaune; matériau, dur, violette; Colle, souple, bitumineux, noir; matériau, dur, gris (couches inséparables)	
Amiante détecté (Q)	oui	Type(s) d'amiante (Q)	chrysotile	
Technique (Q)	META	Nombre de préparations ou de grilles (Q)	2	
Tétragramme de l'opérateur	SUAL	Autres fibres	~ -	
Commentaires	- Certaines couches n'ont pas pu être séparées			



SGS Environmental Analytics S.r.l. est accréditée sous le n° 1328 par le RAI (Règlement européen), conformément aux critères des Normes Européennes EN ISO/IEC 17025:2017.  
 Toutes nos prestations sont réalisées selon nos Conditions Générales, enregistrées sous le numéro 8184. Retrouvez-les sur le site de la Direction de Commerce de Rotterdam, Pays-Bas.

Paraphe: 



Page 25 sur 38

**APAVE NORD OUEST SAS - Amiante Quimper**

LE BOT Gaetan

Nom du projet

AGENCE DE QUIMPER 12 allée Claude Derwenn CS 63009

Date de commande

27-08-2021

Projet

29334 QUIMPER CEDEX

Date de début

27-08-2021

Réf. SGS

21387737 01 A - ETS PUBLIC SANTE MENTALE FINISTERE

Rapport du

03-09-2021

SGS Laboratoire

SUD

Premier rapport

03-09-2021

13524377 - 1

99-101, Avenue Louis Roche, F-92230, Gennevilliers

Echantillon description client	V034 - Les plastique + Colle - (R+1) Chambre 08 - Plancher - Sol				
Date de réception	27-08-2021	Date de prél.	27-08-2021	(théorique)	
Code SGS	13524377-035	Code barres	V8412944	Matrice	Matériaux (AVG)
Conclusion amiante échantillon (Q)	Amiante détecté				
Numéro couche(s) (Q)	1	Description (Q)	Dalle, souple, beige		
Amiante détecté (Q)	non	Type(s) d'amiante (Q)	Pas d'amiante détecté		
Technique (Q)	META	Nombre de préparations ou de grilles (Q)	2		
Tétragramme de l'opérateur	SUAL	Autres fibres	-, -		
Numéro couche(s) (Q)	2	Description (Q)	Colle, souple, jaune; Colle, souple, bitumineux, noir; matériau, dur, gris (couches inséparables)		
Amiante détecté (Q)	oui	Type(s) d'amiante (Q)	chrysotile		
Technique (Q)	META	Nombre de préparations ou de grilles (Q)	2		
Tétragramme de l'opérateur	SUAL	Autres fibres	-, -		
Commentaires	- Certaines couches n'ont pas pu être séparées				



SGS Environmental Analytics S.A. est accréditée sous le n° 1028 par le RAI (Règlement sur l'Accréditation), conformément aux critères des Normes Européennes EN ISO/IEC 17025:2017. Toutes nos prestations sont réalisées selon nos Conditions Générales, enregistrées sous le numéro 0144. Retrouvez-les sur le site de la Direction de Commerce de Rotterdam, Pays-Bas.

Paraphé: 



Page 26 sur 38

**APAVE NORD OUEST SAS - Amiante Quimper**

LE BOT Gaetan  
 Nom du projet : AGENCE DE QUIMPER 12 allée Claude Derwenn CS 63009  
 29334 QUIMPER CEDEX  
 21387737 01 A - ETS PUBLIC SANTE MENTALE FINISTERE  
 Date de commande : 27-08-2021  
 Date de début : 27-08-2021  
 Réf. SGS : 13524377 - 1  
 Rapport du : 03-09-2021  
 SGS Laboratoire : 99-101, Avenue Louis Roche, F-92230, Gennevilliers  
 Premier rapport : 03-09-2021

Echantillon description client	V035 - Les plastique + Colle - (R+1) Chambre 07 - Plancher - Sol				
Date de réception	27-08-2021	Date de prél.	27-08-2021 (théorique)		
Code SGS	13524377-036	Code barres	V8412945	Matrice	Matériaux (AVG)
Conclusion amiante échantillon (Q)	Amiante non détecté				
Numéro couche(s) (Q)	1	Description (Q)	Dalle, souple, gris		
Amiante détecté (Q)	non	Type(s) d'amiante (Q)	Pas d'amiante détecté		
Technique (Q)	META	Nombre de préparations ou de grilles (Q)	2		
Tétragramme de l'opérateur	SASAB	Autres fibres	-, -		
Numéro couche(s) (Q)	2	Description (Q)	Colle, souple, jaune; matériau, cassant, gris; Colle, souple, jaune; matériau, cassant, rose (couches inséparables)		
Amiante détecté (Q)	non	Type(s) d'amiante (Q)	Pas d'amiante détecté		
Technique (Q)	META	Nombre de préparations ou de grilles (Q)	2		
Tétragramme de l'opérateur	SASAB	Autres fibres	-, -		
Commentaires	- Certaines couches n'ont pas pu être séparées				



SGS Environmental Analytics S.r.l. est accréditée sous le n° 1328 par le RAI (Règlement européen), conformément aux critères des Normes ISO 15189:2013.  
 Toutes nos prestations sont réalisées selon nos Conditions Générales, enregistrées sous le numéro 8104. Retrouvez-les sur le site de SGS ou auprès de votre conseiller.

Paraphé: 



## Amiante



Page 27 sur 38

APAVE NORD OUEST SAS - Amiante Quimper

LE BOT Gaetan

Nom du projet

...and proper  
...the ...

Projet

R. M. SGS

AGENCE DE OLIMPER 12 allée Claude Deneuville CS 63009

29034 QUIMPER CEDEX

21387737 01 A - ETS PUBLIC SANTE MENTALE FINISTERE

SUD

13524377-1

Date de commande

27.08.2021

*Lactuca sativa* L.

University of California, Los Angeles

Date de début

27-08-2021

Rapport du

03-09-2021

<b>Échantillon description client</b>	V036 - Les plastique + Colle - (R+1) Chambre 06 - Plancher - Sol		
<b>Date de réception</b>	27-08-2021	<b>Date de prél.</b>	27-08-2021 (théorique)
<b>Code SGS</b>	13524377-037	<b>Code barres</b>	V6412946
<b>Conclusion amiante échantillon (Q)</b>	Amiante non détecté		
<b>Numéro couche(s) (Q)</b>	1	<b>Description (Q)</b>	Dalle, souple, gris
<b>Amiante détecté (Q)</b>	non	<b>Type(s) d'amiante (Q)</b>	Pas d'amiante détecté
<b>Technique (Q)</b>	META	<b>Nombre de préparations ou de grilles (Q)</b>	2
<b>Tétragramme de l'opérateur</b>	SASAB	<b>Autres fibres</b>	-
<b>Numéro couche(s) (Q)</b>	2	<b>Description (Q)</b>	Colle, souple, jaune; matériau, cassant, gris; Colle, souple, jaune, matériau, cassant, rose (couches inséparables)
<b>Amiante détecté (Q)</b>	non	<b>Type(s) d'amiante (Q)</b>	Pas d'amiante détecté
<b>Technique (Q)</b>	META	<b>Nombre de préparations ou de grilles (Q)</b>	2
<b>Tétragramme de l'opérateur</b>	SASAB	<b>Autres fibres</b>	-
<b>Commentaires</b>	- Certaines couches n'ont pas pu être séparées		



300 Environmental Analytics & V. est enregistré sous le n° 3228 par le Riv-Meet (voir l'annexe), conformément aux critères des laboratoires d'analyse EN ISO/IEC 17025:2017. Toutes nos prestations sont réalisées selon nos Conditions Générales, disponibles sous le numéro RIV-Référence 24200289 à la Direction de Commerce de Rotterdam, Pays-Bas.

Parasche





Page 28 sur 38

**APAVE NORD OUEST SAS - Amiante Quimper**

LE BOT Gaetan  
Nom du projet : AGENCE DE QUIMPER 12 allée Claude Derwenn CS 63009  
29334 QUIMPER CEDEX  
Projet : 21387737 01 A - ETS PUBLIC SANTE MENTALE FINISTERE  
SUD  
Réf. SGS : 13524377 - 1  
SGS Laboratoire : 99-101, Avenue Louis Roche, F-92230, Gennevilliers

Date de commande : 27-08-2021  
Date de début : 27-08-2021  
Rapport du : 03-09-2021  
Premier rapport : 03-09-2021

Echantillon description client	V037 - Les plastique + Colle - (R+1) Chambre 05 - Plancher - Sol				
Date de reception	27-08-2021	Date de prél.	27-08-2021 (théorique)		
Code SGS	13524377-038	Code barres	V8412947	Matrice	Matériaux (AVG)
Conclusion amiante échantillon (Q)	Amiante non détecté				
Numéro couche(s) (Q)	1	Description (Q)	Dalle, souple, gris		
Amiante détecté (Q)	non	Type(s) d'amiante (Q)	Pas d'amiante détecté		
Technique (Q)	META	Nombre de préparations ou de grilles (Q)	2		
Tétragramme de l'opérateur	SASAB	Autres fibres	-, -		
Numéro couche(s) (Q)	2	Description (Q)	Colle, souple, jaune; matériau, cassant, rose (couches inséparables)		
Amiante détecté (Q)	non	Type(s) d'amiante (Q)	Pas d'amiante détecté		
Technique (Q)	META	Nombre de préparations ou de grilles (Q)	2		
Tétragramme de l'opérateur	SASAB	Autres fibres	-, -		
Commentaires	- Certaines couches n'ont pas pu être séparées				



SGS Environmental Analytics S.A. est accréditée sous le n° 1328 par le RNF (Région Nord-Pas de Calais), conformément aux critères des Normes Françaises EN ISO 9001:2015 et EN ISO 17025:2017. Toutes nos prestations sont réalisées selon nos Conditions Générales, enregistrées sous le numéro 8104. Retrouvez-les sur le site de la Direction de Commerce de Roubaix, Lille Métropole.

Paraphé: 





Page 29 sur 38

**APAVE NORD OUEST SAS - Amiante Quimper**

LE BOT Gaetan  
Nom du projet : AGENCE DE QUIMPER 12 allée Claude Derwenn CS 63009  
29334 QUIMPER CEDEX  
Projet : 21387737 01 A - ETS PUBLIC SANTE MENTALE FINISTERE  
SUD  
Réf. SGS : 13524377 - 1  
SGS Laboratoire : 99-101, Avenue Louis Roche, F-92230, Gennevilliers

Date de commande : 27-08-2021  
Date de début : 27-08-2021  
Rapport du : 03-09-2021  
Premier rapport : 03-09-2021

Echantillon description client	V038 - Les plastique + Colle - (R+1) Salle de pause du personnel - Plancher - Sol		
Date de réception	27-08-2021	Date de prél.	27-08-2021 (théorique)
Code SGS	13524377-039	Code barres	V8412948
Conclusion amiante échantillon (Q)	Amiante non détecté		
Numéro couche(s) (Q)	1	Description (Q)	Dalle, souple, gris
Amiante détecté (Q)	non	Type(s) d'amiante (Q)	Pas d'amiante détecté
Technique (Q)	META	Nombre de préparations ou de grilles (Q)	2
Tétragramme de l'opérateur	SASAB	Autres fibres	-,-
Numéro couche(s) (Q)	2	Description (Q)	Colle, souple, jaune; matériau, cassant, gris; Colle, souple, jaune; matériau, cassant, rose (couches inséparables)
Amiante détecté (Q)	non	Type(s) d'amiante (Q)	Pas d'amiante détecté
Technique (Q)	META	Nombre de préparations ou de grilles (Q)	2
Tétragramme de l'opérateur	SASAB	Autres fibres	-,-
Commentaires	- Certaines couches n'ont pas pu être séparées		
Echantillon description client	V039 - Colle de faïence 10x10 - Blanche - (R+1) Local 121 - Murs - Murs		
Date de réception	27-08-2021	Date de prél.	27-08-2021 (théorique)
Code SGS	13524377-040	Code barres	V8412949
Conclusion amiante échantillon (Q)	Amiante non détecté		
Numéro couche(s) (Q)	1	Description (Q)	matériau de type "peinture", rose; Colle, dur, blanc(he); matériau de type "papier", souple, fibreux, marron (couches inséparables)
Amiante détecté (Q)	non	Type(s) d'amiante (Q)	Pas d'amiante détecté
Technique (Q)	META	Nombre de préparations ou de grilles (Q)	2
Tétragramme de l'opérateur	SASAB	Autres fibres	fibres organiques naturelles, -
Commentaires	- Certaines couches n'ont pas pu être séparées - Couche(s) non analysée(s) à la demande du client : carrelage dur blanc		



SGS Environmental Analytics S.A. est accréditée sous le n° 1328 par le P.A. (Plan de l'Accréditation), conformément aux critères des Normes Françaises EN ISO/IEC 17020:2017.  
Toutes nos prestations sont réalisées selon nos Conditions Générales, enregistrées sous le numéro 834. Rubrication 240528 et le Décret de Commerce de Rubrication, Paris-Sud.

Paraphé: 



## Amiante



Page 30 sur 38

APAVE NORD OUEST SAS - Amiante Quimper

LE BOT Gaetan

AGENCE DE QUIMPER 12 allée Claude Derwenn CS 63009

Date de commande 27-08-2021

...and proper  
...the ...

21387737 01 A - ETS PUBLIC SANTE MENTALE FINISTERE

© 2004 Blackwell Publishing Ltd *Journal of Internal Medicine* 255: 105–112

SUD

R&M, SGS  
SGS Laboratoire

99-101, Avenue Louis Roche, F-92230, Gennevilliers.

Rapport du	03-09-2021
Premier rapport	03-09-2021

Échantillon description client		V040 - Colle de faïence 20x20 - Blanche - (R+1) Local 113 - Murs - Murs		
Date de réception	27-08-2021	Date de prêt.	27-08-2021 (théorique)	
Code SGS	13524377-041	Code barres	V8412960	Matériaux (AVG)
Conclusion amiante échantillon (Q)		Amiante détecté		
Numéro couche(s) (Q)	1	Description (Q)	matériau de type "peinture", rose; Colle, dur, gris; matériau de type "papier", souple, fibreux, marron; Enduit, beige (couches inséparables)	
Amiante détecté (Q)	oui	Type(s) d'amiante (Q)	chrysotile	
Technique (Q)	META	Nombre de préparations ou de grilles (Q)	2	
Tétragramme de l'opérateur	SASAB	Autres fibres	fibres organiques naturelles, -	
Commentaires		- Certaines couches n'ont pas pu être séparées - Couche(s) non analysé(e)s à la demande du client : carrelage dur blanc		
Échantillon description client		V041 - Colle de faïence 10x10 - Blanche - (R+1) VWCs - Murs - Murs		
Date de réception	27-08-2021	Date de prêt.	27-08-2021 (théorique)	
Code SGS	13524377-042	Code barres	V8412961	Matériaux (AVG)
Conclusion amiante échantillon (Q)		Amiante non détecté		
Numéro couche(s) (Q)	1	Description (Q)	matériau de type "peinture", beige; Colle, dur, blanche; matériau de type "papier", souple, fibreux, jaunâtre; matériau de type "peinture", jaune (couches inséparables)	
Amiante détecté (Q)	non	Type(s) d'amiante (Q)	Pas d'amiante détecté	
Technique (Q)	META	Nombre de préparations ou de grilles (Q)	2	
Tétragramme de l'opérateur	SASAB	Autres fibres	fibres organiques naturelles, -	
Commentaires		- Certaines couches n'ont pas pu être séparées - Couche(s) non analysé(e)s à la demande du client : carrelage dur blanc		



300 Environmental Analytics & V. est enregistré sous le n° 3228 par le Riv-Meet (voir l'annexe), conformément aux critères des laboratoires d'analyse Eto ISO/IEC 17025:2017. Toutes nos prestations sont réalisées selon nos Conditions Générales, disponibles sous le numéro RIV-Référence 24200289 à la Direction de Commerce de Rotterdam, Pays-Bas.

Paraphe:



Page 31 sur 38

APAVE NORD OUEST SAS - Amiante Quimper

LE BOT Gaetan

Nom du projet

AGENCE DE QUIMPER 12 allée Claude Derwenn CS 63009

Date de commande

27-08-2021

Projet

29334 QUIMPER CEDEX  
21387737 01 A - ETS PUBLIC SANTE MENTALE FINISTERE

Date de début

27-08-2021

Réf. SGS

SUD  
13524377 - 1

Rapport du

03-09-2021

SGS Laboratoire

99-101, Avenue Louis Roche, F-92230, Gennevilliers

Premier rapport

03-09-2021

Echantillon description client	V042 - Colle de faïence 10x10 - Blanche - (R+1) Bureau 1 - Murs - Murs				
Date de réception	27-08-2021	Date de prél.	27-08-2021	(théorique)	
Code SGS	13524377-043	Code barres	V8412962	Matrice	Matériaux (AVG)
Conclusion amiante échantillon (Q)	Amiante non détecté				
Numéro couche(s) (Q)	1	Description (Q)	matériau de type "peinture", vert. Colle, dur, blanc(he); matériau, friable, jaune (couches inséparables)		
Amiante détecté (Q)	non	Type(s) d'amiante (Q)	Pas d'amiante détecté		
Technique (Q)	META	Nombre de préparations ou de grilles (Q)	2		
Tétragramme de l'opérateur	SASAB	Autres fibres	fibres organiques naturelles, -		
Commentaires	- Certaines couches n'ont pas pu être séparées - Couche(s) non analysé(e)s à la demande du client : carrelage dur blanc				

Echantillon description client	V043 - Colle de faïence 10x10 - Blanche - (R+1) ASH 3 - Murs - Murs				
Date de réception	27-08-2021	Date de prél.	27-08-2021	(théorique)	
Code SGS	13524377-044	Code barres	V8412963	Matrice	Matériaux (AVG)
Conclusion amiante échantillon (Q)	Amiante non détecté				
Numéro couche(s) (Q)	1	Description (Q)	Colle, dur, gris; matériau de type "peinture", jaune; matériau, friable, blanc(he) (couches inséparables)		
Amiante détecté (Q)	non	Type(s) d'amiante (Q)	Pas d'amiante détecté		
Technique (Q)	META	Nombre de préparations ou de grilles (Q)	2		
Tétragramme de l'opérateur	SASAB	Autres fibres	-,-		
Commentaires	- Certaines couches n'ont pas pu être séparées - Couche(s) non analysé(e)s à la demande du client : carrelage dur blanc				



SGS Environmental Analytics S.r.l. est accréditée sous le n° 1328 par le R.A. (Règlement européen), conformément aux critères des Normes Françaises EN ISO 9001:2015  
Toutes nos prestations sont réalisées selon nos Conditions Générales, enregistrées sous le numéro 814. Rubrication 240528 et le Chapitre de Commerce de Rubrication, Page 8/8

Paraphe:



Page 32 sur 38

**APAVE NORD OUEST SAS - Amiante Quimper**

LE BOT Gaetan  
Nom du projet : AGENCE DE QUIMPER 12 allée Claude Derwenn CS 63009  
Date de commande : 27-08-2021  
Projet : 29334 QUIMPER CEDEX  
Date de début : 27-08-2021  
21387737 01 A - ETS PUBLIC SANTE MENTALE FINISTERE  
Réf. SGS : SUD  
Rapport du : 03-09-2021  
SGS Laboratoire : 13524377 - 1  
Premier rapport : 03-09-2021  
99-101, Avenue Louis Roche, F-92230, Gennevilliers

Echantillon description client	V044 - Colle de faïence 20x20 - Marron - (R+1) Chambre 11 - Murs - Murs				
Date de réception	27-08-2021	Date de prél.	27-08-2021	(théorique)	
Code SGS	13524377-045	Code barres	V8412964	Matrice	Matériaux (AVG)
Conclusion amiante échantillon (Q)	Amiante non détecté				
Numéro couche(s) (Q)	1	Description (Q)	matériau de type "peinture", vert. Colle, dur, blanc(he); matériau, fibreux, rose (couches inséparables)		
Amiante détecté (Q)	non	Type(s) d'amiante (Q)	Pas d'amiante détecté		
Technique (Q)	META	Nombre de préparations ou de grilles (Q)	2		
Tétragramme de l'opérateur	SASAB	Autres fibres	fibres minérales synthétiques, -		
Commentaires	- Certaines couches n'ont pas pu être séparées - Couche(s) non analysé(s) à la demande du client : carrelage dur beige				

Echantillon description client	V045 - Colle de faïence 10x10 - Blanche - (R+1) Salle de pause du personnel - Murs - Murs				
Date de réception	27-08-2021	Date de prél.	27-08-2021	(théorique)	
Code SGS	13524377-046	Code barres	V8412965	Matrice	Matériaux (AVG)
Conclusion amiante échantillon (Q)	Amiante non détecté				
Numéro couche(s) (Q)	1	Description (Q)	Colle, dur, blanc(he); Enduit, jaune (couches inséparables)		
Amiante détecté (Q)	non	Type(s) d'amiante (Q)	Pas d'amiante détecté		
Technique (Q)	META	Nombre de préparations ou de grilles (Q)	2		
Tétragramme de l'opérateur	SASAB	Autres fibres	-,-		
Commentaires	- Certaines couches n'ont pas pu être séparées - Couche(s) non analysé(s) à la demande du client : carrelage dur blanc				



SGS Environmental Analytics S.r.l. est accréditée sous le n° 1328 par le RAI (Région de l'Alsace), conformément aux critères des Normes Françaises EN ISO 9001:2015.  
Toutes nos prestations sont réalisées selon nos Conditions Générales, enregistrées sous le numéro 814. Rubrication 240528 et le Chapitre de Commerce de Rubrication, Page 102.

Paraphe: 



Page 33 sur 38

**APAVE NORD OUEST SAS - Amiante Quimper**

LE BOT Gaetan  
 Nom du projet : AGENCE DE QUIMPER 12 allée Claude Derwenn CS 63009  
 Date de commande : 27-08-2021  
 29334 QUIMPER CEDEX  
 Projet : 21387737 01 A - ETS PUBLIC SANTE MENTALE FINISTERE  
 Date de début : 27-08-2021  
 SUD  
 Réf. SGS : 13524377 - 1  
 Rapport du : 03-09-2021  
 SGS Laboratoire : 99-101, Avenue Louis Roche, F-92230, Gennevilliers  
 Premier rapport : 03-09-2021

Echantillon description client	V046 - Dalle de sol + Colle Noire - Beige - (R+1) Circulation 5 - Plancher - Sol				
Date de reception	27-08-2021	Date de prél.	27-08-2021 (théorique)		
Code SGS	13524377-047	Code barres	V8412966	Matrice	Matériaux (AVG)
Conclusion amiante échantillon (Q)	Amiante détecté				
Numéro couche(s) (Q)	1	Description (Q)	Dalle, semi-dur, beige		
Amiante détecté (Q)	non	Type(s) d'amiante (Q)	Pas d'amiante détecté		
Technique (Q)	META	Nombre de préparations ou de grilles (Q)	2		
Tétragramme de l'opérateur	SASAB	Autres fibres	-, -		
Numéro couche(s) (Q)	2	Description (Q)	Colle, souple, jaune; Colle, souple, bitumineux, noir; matériau, cassant, gris (couches inséparables)		
Amiante détecté (Q)	oui	Type(s) d'amiante (Q)	chrysotile		
Technique (Q)	MOLP	Nombre de préparations ou de grilles (Q)	2		
Tétragramme de l'opérateur	ASBE	Autres fibres	-		
Commentaires	- Certaines couches n'ont pas pu être séparées				



SGS Environmental Analytics S.A. est accréditée sous le n° 1328 par le RNF (Règlement européen) conformément aux critères des Normes Françaises EN ISO 9001:2015  
 Toutes nos prestations sont réalisées selon nos Conditions Générales, enregistrées sous le numéro 8104. Rubrication 240528 et le Décret de Commerce de Rubrication, Page 56.

Paraphe: 



Page 34 sur 38

**APAVE NORD OUEST SAS - Amiante Quimper**

LE BOT Gaetan  
 Nom du projet : AGENCE DE QUIMPER 12 allée Claude Derwenn CS 63009  
 29334 QUIMPER CEDEX  
 21387737 01 A - ETS PUBLIC SANTE MENTALE FINISTERE  
 Date de commande : 27-08-2021  
 Date de début : 27-08-2021  
 Réf. SGS : 13524377 - 1  
 Rapport du : 03-09-2021  
 SGS Laboratoire : 99-101, Avenue Louis Roche, F-92230, Gennevilliers  
 Premier rapport : 03-09-2021

Echantillon description client	V047 - Les plastique + Colle - (R+1) Chambre 04 - Plancher - Sol				
Date de réception	27-08-2021	Date de prél.	27-08-2021 (théorique)		
Code SGS	13524377-048	Code barres	V8412967	Matrice	Matériaux (AVG)
Conclusion amiante échantillon (Q)	Amiante non détecté				
Numéro couche(s) (Q)	1	Description (Q)	Dalle, souple, gris		
Amiante détecté (Q)	non	Type(s) d'amiante (Q)	Pas d'amiante détecté		
Technique (Q)	META	Nombre de préparations ou de grilles (Q)	2		
Tétragramme de l'opérateur	SASAB	Autres fibres	-, -		
Numéro couche(s) (Q)	2	Description (Q)	Colle, souple, jaune; matériau, cassant, gris; Colle, souple, jaune; matériau, cassant, rose (couches inséparables)		
Amiante détecté (Q)	non	Type(s) d'amiante (Q)	Pas d'amiante détecté		
Technique (Q)	META	Nombre de préparations ou de grilles (Q)	2		
Tétragramme de l'opérateur	SASAB	Autres fibres	-, -		
Commentaires	- Certaines couches n'ont pas pu être séparées				



SGS Environmental Analytics S.r.l. est accréditée sous le n° 1328 par le RAI (Règlement européen), conformément aux critères des Normes ISO 15189:2017.  
 Toutes nos prestations sont réalisées selon nos Conditions Générales, enregistrées sous le numéro 8104. Rubrication 240528 et le Département de Commerce de Rubrication, Paris-Bois.

Paraphe: 





Page 35 sur 38

**APAVE NORD OUEST SAS - Amiante Quimper**

LE BOT Gaetan  
Nom du projet : AGENCE DE QUIMPER 12 allée Claude Derwenn CS 63009  
Date de commande : 27-08-2021  
Projet : 29334 QUIMPER CEDEX  
Date de début : 27-08-2021  
21387737 01 A - ETS PUBLIC SANTE MENTALE FINISTERE  
SUD  
Rapport du : 03-09-2021  
Réf. SGS : 13524377 - 1  
Premier rapport : 03-09-2021  
SGS Laboratoire : 99-101, Avenue Louis Roche, F-92230, Gennevilliers

Echantillon description client	V048 - Les plastique + Colle - (R+1) Chambre 01 - Plancher - Sol				
Date de réception	27-08-2021	Date de prél.	27-08-2021	(théorique)	
Code SGS	13524377-049	Code barres	V8412968	Matrice	Matériaux (AVG)
Conclusion amiante échantillon (Q)	Amiante non détecté				
Numéro couche(s) (Q)	1	Description (Q)	Dalle, souple, gris		
Amiante détecté (Q)	non	Type(s) d'amiante (Q)	Pas d'amiante détecté		
Technique (Q)	META	Nombre de préparations ou de grilles (Q)	2		
Tétragramme de l'opérateur	SASAB	Autres fibres	-,-		
Numéro couche(s) (Q)	2	Description (Q)	Colle, souple, jaune; matériau, friable, gris; Colle, souple, jaune, matériau, cassant, rose (couches inséparables)		
Amiante détecté (Q)	non	Type(s) d'amiante (Q)	Pas d'amiante détecté		
Technique (Q)	META	Nombre de préparations ou de grilles (Q)	2		
Tétragramme de l'opérateur	SASAB	Autres fibres	-,-		
Commentaires	- Certaines couches n'ont pas pu être séparées				

Echantillon description client	V049 - Colle de faïence - (R-1) Local poubelles - Murs - Murs				
Date de réception	27-08-2021	Date de prél.	27-08-2021	(théorique)	
Code SGS	13524377-050	Code barres	V8412969	Matrice	Matériaux (AVG)
Conclusion amiante échantillon (Q)	Amiante détecté				
Numéro couche(s) (Q)	1	Description (Q)	Colle, dur, blanc(he)		
Amiante détecté (Q)	oui	Type(s) d'amiante (Q)	chrysotile		
Technique (Q)	META	Nombre de préparations ou de grilles (Q)	2		
Tétragramme de l'opérateur	SASAB	Autres fibres	-,-		
Commentaires	- Couche(s) non analysée(s) à la demande du client : carrelage dur blanc et carrelage dur jaune				



SGS Environmental Analytics S.r.l. est accréditée sous le n° 1328 par le RAI (Règlement européen), conformément aux critères des Normes Européennes EN ISO/IEC 17025:2017. Toutes nos prestations sont réalisées selon nos Conditions Générales, enregistrées sous le numéro 014. Rubrication 240528 et le Département de Commerce de Rubrication, Paris-Sud.

Paraphé: 



Page 36 sur 38

**APAVE NORD OUEST SAS - Amiante Quimper**

LE BOT Gaetan  
Nom du projet : AGENCE DE QUIMPER 12 allée Claude Derwenn CS 63009  
Projet : 29334 QUIMPER CEDEX  
21387737 01 A - ETS PUBLIC SANTE MENTALE FINISTERE  
Réf. SGS : SUD  
SGS Laboratoire : 13524377 - 1  
Date de commande : 27-08-2021  
Date de début : 27-08-2021  
Rapport du : 03-09-2021  
Premier rapport : 03-09-2021

Echantillon description client	V050 - Colle de plinthes - (R-1) Local poubelles - Murs - Murs				
Date de réception	27-08-2021	Date de prél.	27-08-2021	(théorique)	
Code SGS	13524377-051	Code barres	V8412970	Matrice	Matériaux (AVG)
Conclusion amiante échantillon (Q)	Amiante détecté				
Numéro couche(s) (Q)	1	Description (Q)	Colle, dur, gris		
Amiante détecté (Q)	oui	Type(s) d'amiante (Q)	chrysotile		
Technique (Q)	META	Nombre de préparations ou de grilles (Q)	2		
Tétragramme de l'opérateur	SASAB	Autres fibres	~ -		
Commentaires	- Couche(s) non analysée(s) à la demande du client : carrelage dur jaune				
Echantillon description client	V051 - Colle de carrelage - (R-1) Local Bainé - Plancher - Sol				
Date de réception	27-08-2021	Date de prél.	27-08-2021	(théorique)	
Code SGS	13524377-052	Code barres	V8412971	Matrice	Matériaux (AVG)
Conclusion amiante échantillon (Q)	Amiante non détecté				
Numéro couche(s) (Q)	1	Description (Q)	Colle, dur, beige; Joint, cassant, gris (couches inséparables)		
Amiante détecté (Q)	non	Type(s) d'amiante (Q)	Pas d'amiante détecté		
Technique (Q)	META	Nombre de préparations ou de grilles (Q)	2		
Tétragramme de l'opérateur	SASAB	Autres fibres	~ -		
Commentaires	- Certaines couches n'ont pas pu être séparées - Couche(s) non analysée(s) à la demande du client : carrelage dur beige				



SGS Environmental Analytics S.r.l. est accréditée sous le n° 1328 par le RNF (Règlement européen), conformément aux critères des Normes Européennes EN ISO 9001:2015 et EN ISO 17025:2017.  
Toutes nos prestations sont réalisées selon nos Conditions Générales, enregistrées sous le numéro 018. Rubrication 2019/08 et le Décret de Commerce de Rubrication, Paris 2017.

Paraphe: 



Page 37 sur 38

**APAVE NORD OUEST SAS - Amiante Quimper**

LE BOT Gaetan  
 Nom du projet : AGENCE DE QUIMPER 12 allée Claude Derwenn CS 63009  
 Date de commande : 27-08-2021  
 29334 QUIMPER CEDEX  
 Projet : 21387737 01 A - ETS PUBLIC SANTE MENTALE FINISTERE  
 Date de début : 27-08-2021  
 SUD  
 Réf. SGS : 13524377 - 1  
 Rapport du : 03-09-2021  
 SGS Laboratoire : 99-101, Avenue Louis Roche, F-92230, Gennevilliers  
 Premier rapport : 03-09-2021

Échantillon description client		V052 - Colle de plinthes - (R-1) Local Bainé - Murs - Murs			
Date de réception	27-08-2021	Date de prél.	27-08-2021 (théorique)		
Code SGS	13524377-053	Code barres	V8412972	Matrice	Matériaux (AVG)
Conclusion amiante échantillon (Q)		Amiante non détecté			
Numéro couche(s) (Q)	1	Description (Q)	Colle, dur, gris		
Amiante détecté (Q)	non	Type(s) d'amiante (Q)	Pas d'amiante détecté		
Technique (Q)	META	Nombre de préparations ou de grilles (Q)	2		
Tétragramme de l'opérateur	SASAB	Autres fibres	~ -		
Commentaires		- Couche(s) non analysée(s) à la demande du client : carrelage dur marron			
Échantillon description client		V053 - Enduit lissé - Peinture - (R-1) Local Bainé - Murs - Murs			
Date de réception	27-08-2021	Date de prél.	27-08-2021 (théorique)		
Code SGS	13524377-054	Code barres	V8412973	Matrice	Matériaux (AVG)
Conclusion amiante échantillon (Q)		Amiante non détecté			
Numéro couche(s) (Q)	1	Description (Q)	matériau, friable, beige; matériau, friable, gris (couches inséparables)		
Amiante détecté (Q)	non	Type(s) d'amiante (Q)	Pas d'amiante détecté		
Technique (Q)	META	Nombre de préparations ou de grilles (Q)	2		
Tétragramme de l'opérateur	FLCR	Autres fibres	~ -		
Commentaires		- Certaines couches n'ont pas pu être séparées			
Échantillon description client		V054 - Colle de faïence - (R-1) Local Bainé - Murs - Murs			
Date de réception	27-08-2021	Date de prél.	27-08-2021 (théorique)		
Code SGS	13524377-055	Code barres	V8412974	Matrice	Matériaux (AVG)
Conclusion amiante échantillon (Q)		Amiante non détecté			
Numéro couche(s) (Q)	1	Description (Q)	Colle, dur, blanc(he)		
Amiante détecté (Q)	non	Type(s) d'amiante (Q)	Pas d'amiante détecté		
Technique (Q)	META	Nombre de préparations ou de grilles (Q)	2		
Tétragramme de l'opérateur	FLCR	Autres fibres	~ -		
Commentaires		- Couche(s) non analysée(s) à la demande du client : carrelage dur marron			



SGS Environmental Analytics S.A. est accréditée sous le n° 1328 par le RNF (Région Nord-Pas de Calais) conformément aux critères des Normes Françaises EN ISO 9001:2015  
 Toutes nos prestations sont réalisées selon nos Conditions Générales, enregistrées sous le numéro 034.940.000 et le Décret de Commerce de Roubaix, Paris-Sud.

Paraphe: 



Page 38 sur 38

**APAVE NORD OUEST SAS - Amiante Quimper**

LE BOT Gaetan  
Nom du projet : AGENCE DE QUIMPER 12 allée Claude Derwenn CS 63009  
Date de commande : 27-08-2021  
Projet : 29334 QUIMPER CEDEX  
Date de début : 27-08-2021  
21387737 01 A - ETS PUBLIC SANTE MENTALE FINISTERE  
SUD  
Rapport du : 03-09-2021  
Réf. SGS : 13524377 - 1  
Premier rapport : 03-09-2021  
SGS Laboratoire : 99-101, Avenue Louis Roche, F-92230, Gennevilliers

Échantillon description client		V055 - Dalles de faux-plafond - (R-1) Local Bainé - Plafond - Plafond			
Date de réception	27-08-2021	Date de prél.	27-08-2021	(théorique)	
Code SGS	13524377-056	Code barres	V8412975	Matrice	Matériaux (AVG)
Conclusion amiante échantillon (Q)		Amiante non détecté			
Numéro couche(s) (Q)	1	Description (Q)	matériau, friable, blanc(he)		
Amiante détecté (Q)	non	Type(s) d'amiante (Q)	Pas d'amiante détecté		
Technique (Q)	META	Nombre de préparations ou de grilles (Q)	2		
Tétragramme de l'opérateur	FLCR	Autres fibres	~ -		
Commentaires					
Échantillon description client		V056 - Dalles bitumineuses antivibratile - (R-1) Local Bainé - Equipement divers - Dernière Placard			
Date de réception	27-08-2021	Date de prél.	27-08-2021	(théorique)	
Code SGS	13524377-057	Code barres	V8412976	Matrice	Matériaux (AVG)
Conclusion amiante échantillon (Q)		Amiante détecté			
Numéro couche(s) (Q)	1	Description (Q)	matériau, souple, bitumineux, noir		
Amiante détecté (Q)	oui	Type(s) d'amiante (Q)	chrysotile		
Technique (Q)	META	Nombre de préparations ou de grilles (Q)	2		
Tétragramme de l'opérateur	FLCR	Autres fibres	~ -		
Commentaires					

Les analyses notées Q sont accréditées par le RvA.

- Seules les fibres d'amiante correspondant aux critères définis dans les articles 1 et 2 de l'arrêté du 1er octobre 2019 sont prises en compte.
- La limite de détection garantie est de 0,1% pour l'analyse au MOLP et au META.
- Dans le cas de couches inséparables, la limite de détection de 0,1% reste garantie jusqu'à quatre couches.
- Au MOLP, pour être optiquement observable, une fibre doit avoir un diamètre supérieur à 0,2 microns.
- Si l'amiante n'est pas détecté au META et au MOLP, la couche peut renfermer une teneur en amiante inférieure à la limite de détection garantie.
- Autres fibres : structures fibreuses dont les caractéristiques physico-chimiques ne correspondent pas à de l'amiante.



SGS Environmental Analysis S.A. est accréditée sous le n° 1328 par le RvA (Règlement européen), conformément aux critères des Normes Françaises EN ISO/IEC 17025:2017. Toutes nos prestations sont réalisées selon nos Conditions Générales, enregistrées sous le numéro 8104. Rubrication : 2405208 et le Département de Commerce de Rubrication : Paris-Sud.

Paraphe: 

## Document 2



SGS Environmental Analytics B.V.  
99-101 avenue Louis Roche - F-92230 Gennevilliers  
Tel.: 01.55.90.52.50 - Fax: 01.55.90.52.50  
www.sgs.com/analytics-fr

APAVE NORD OUEST SAS - Amiante Quimper  
Gaetan LE BOT  
12 allée Claude Dervenn  
CS 63009  
29334 QUIMPER CEDEX

Page 1 sur 7

Ce rapport contient les résultats des analyses effectuées pour votre projet 21387737 01 A - ETS PUBLIC SANTE MENTALE FINISTERE SUD

Les analyses ont été réalisées en accord avec votre commande. Les résultats rapportés se réfèrent aux échantillons tels qu'ils ont été reçus à SGS. Le rapport reprend les descriptions des échantillons, la date de prélèvement (si fournie), le nom de projet et les analyses que vous avez indiquées sur le bon de commande. SGS n'est pas responsable des données fournies par le client.

Ce rapport est constitué de 1 page dont les références normatives, informations sur les échantillons. Dans le cas d'une version 2 ou plus élevée, toute version antérieure n'est pas valable. Toutes les pages font partie intégrante de ce rapport, et seule une reproduction de l'ensemble du rapport est autorisée. En cas de questions et/ou remarques concernant ce rapport, nous vous prions de contacter notre Service Client.

Toutes les analyses sont réalisées par SGS Environmental Analytics B.V. 99-101 Avenue Louis Roche, Gennevilliers, France.

Projet	Nom du projet	21387737 01 A - ETS PUBLIC SANTE MENTALE FIN	Date de commande	24-09-2021
Ref. client	21387737 01 A		Date de début	24-09-2021
Ref. SGS	13540802 - version 1		Rapport du	29-09-2021

### Rapport pour la détection et l'identification d'amiante dans les matériaux et produits manufacturés

Texte réglementaire de référence	Arrêté du 1er octobre 2019 modifié par l'arrêté du 26 décembre 2019 relatif à aux modalités de réalisation des analyses de matériaux et produits susceptibles de contenir de l'amiante, aux conditions de compétences du personnel et d'accréditation des organismes procédant à ces analyses.			
Norme, méthode, technique MOLP	Conforme à HSG 248 (annexe 2) et NF ISO 22262-1 (pour les parties utiles de la norme)			
Norme, méthode, technique META	Prétraitement par méthode interne (AF004W) Mesure conforme à NF X43-050 (pour les parties utiles de la norme) et à NF ISO 22262-1 (pour les parties utiles de la norme)			
Échantillon description client	1 - V057 - Colle de carrelage - (R-1) Espace détente - Plancher - Sol			
Date de réception	23-09-2021	Date de prél.	24-09-2021	(théorique)
Code SGS	13540802-001	Code barres	V8421875	Matrice
Conclusion amiante échantillon (Q)	Amiante non détecté			
Numéro couche(s) (Q)	1	Description (Q)	Colle, dur, gris	
Amiante détecté (Q)	non	Type(s) d'amiante (Q)	Pas d'amiante détecté	
Technique (Q)	META	Nombre de préparations ou de grilles (Q)	2	
Tétragramme de l'opérateur	SASAB	Autres fibres	-	
Commentaires				

  
Jaap-Willem Hutter  
Technical Director



SGS Environmental Analytics B.V. est accréditée sous le n° 1528 par le Rijk (Pays des Pays-Bas), conformément aux ordres des ministères d'Analyse EN ISO/IEC 17025:2017  
Toutes nos prestations sont réalisées selon nos Conditions Générales d'engagement sous le numéro d'Accréditation 24052020 et la Chambre de Commerce de Rotterdam, Pays-Bas.



Page 2 sur 7

**APAVE NORD OUEST SAS - Amiante Quimper**

LE BOT Gaëtan  
Nom du projet 21387737 01 A - ETS PUBLIC SANTE MENTALE FINISTERE Date de commande 24-09-2021  
SUD  
Projet 21387737 01 A Date de début 24-09-2021  
Ref. SGS 13540802 - 1 Rapport du 29-09-2021  
SGS Laboratoire 99-101, Avenue Louis Roche, F-92230, Gennevilliers Premier rapport 29-09-2021

Échantillon description client		2 - V058 - Colle de plinthes - (R-1) Espace détente - Murs - Murs			
Date de réception	23-09-2021	Date de prél.	24-09-2021	(théorique)	
Code SGS	13540802-002	Code barres	V8421676	Matrice	Matériaux (AVG)
Conclusion amiante échantillon (Q)		Amiante non détecté			
Numéro couche(s) (Q)	1	Description (Q)	Colle, dur, beige; matériau, friable, blanc(he) (couches inséparables)		
Amiante détecté (Q)	non	Type(s) d'amiante (Q)	Pas d'amiante détecté		
Technique (Q)	META	Nombre de préparations ou de grilles (Q)	2		
Tétragramme de l'opérateur	SASAB	Autres fibres	-, -		
Commentaires		- Certaines couches n'ont pas pu être séparées			
Échantillon description client		3 - V059 - Enduit bande placoplatre - (R-1) Espace détente - Murs - Murs			
Date de réception	23-09-2021	Date de prél.	24-09-2021	(théorique)	
Code SGS	13540802-003	Code barres	V8421677	Matrice	Matériaux (AVG)
Conclusion amiante échantillon (Q)		Amiante non détecté			
Numéro couche(s) (Q)	1	Description (Q)	matériau, cassant, blanc(he); matériau, souple, fibres, blanc(he) (couches inséparables)		
Amiante détecté (Q)	non	Type(s) d'amiante (Q)	Pas d'amiante détecté		
Technique (Q)	META	Nombre de préparations ou de grilles (Q)	2		
Tétragramme de l'opérateur	SASAB	Autres fibres	fibres organiques naturelles, -		
Commentaires		- Certaines couches n'ont pas pu être séparées			
Échantillon description client		4 - V060 - Enduit palette - (R-1) CMPI - Murs - Murs			
Date de réception	23-09-2021	Date de prél.	24-09-2021	(théorique)	
Code SGS	13540802-004	Code barres	V8421678	Matrice	Matériaux (AVG)
Conclusion amiante échantillon (Q)		Amiante non détecté			
Numéro couche(s) (Q)	1	Description (Q)	matériau, cassant, blanc(he)		
Amiante détecté (Q)	non	Type(s) d'amiante (Q)	Pas d'amiante détecté		
Technique (Q)	META	Nombre de préparations ou de grilles (Q)	2		
Tétragramme de l'opérateur	SASAB	Autres fibres	-, -		
Commentaires					



SGS Environmental Analytics B.V. est accréditée sous le n° 1020 par le RvA (Recht van Aankondiging), conformément aux critères des laboratoires d'analyse EN ISO/IEC 17025:2017.  
Toutes nos prestations sont réalisées selon nos Conditions Générales d'engagement sous le numéro RvA Rotterdam 20200208 et le Chapitre de Commerce de Rotterdam, Pays-Bas.

Paraphé:







Page 3 sur 7

APAVE NORD OUEST SAS - Amiante Quimper

LE BOT Gaëtan  
Nom du projet 21387737 01 A - ETS PUBLIC SANTE MENTALE FINISTERE Date de commande 24-09-2021  
SUD  
Projet 21387737 01 A Date de début 24-09-2021  
Ref. SGS 13540802 - 1 Rapport du 29-09-2021  
SGS Laboratoire 99-101, Avenue Louis Roche, F-92230, Gennevilliers Premier rapport 29-09-2021

Echantillon description client	5 - V061 - Enduit plâtre - (R-1) Espace détente - Murs - Murs				
Date de réception	23-09-2021	Date de prél.	24-09-2021 (théorique)		
Code SGS	13540802-005	Code barres	V8421679	Matrice	Matériaux (AVG)
Conclusion amiante échantillon (Q)	Amiante non détecté				
Numéro couche(s) (Q)	1	Description (Q)	matériau, friable, blanc(he); matériau de type "peinture", blanc(he) (couches inséparables)		
Amiante détecté (Q)	non	Type(s) d'amiante (Q)	Pas d'amiante détecté		
Technique (Q)	META	Nombre de préparations ou de grilles (Q)	2		
Tétragramme de l'opérateur	SASAB	Autres fibres	-, -		
Commentaires	- Certaines couches n'ont pas pu être séparées				
Echantillon description client	6 - V062 - Dalles bitumineuses antivibratile - (R-1) Circulation 2 - Equipement divers - Dernière Placard				
Date de réception	23-09-2021	Date de prél.	24-09-2021 (théorique)		
Code SGS	13540802-006	Code barres	V8421680	Matrice	Matériaux (AVG)
Conclusion amiante échantillon (Q)	Amiante non détecté				
Numéro couche(s) (Q)	1	Description (Q)	matériau, souple, bitumineux, fibreux, noir		
Amiante détecté (Q)	non	Type(s) d'amiante (Q)	Pas d'amiante détecté		
Technique (Q)	META	Nombre de préparations ou de grilles (Q)	2		
Tétragramme de l'opérateur	SASAB	Autres fibres	fibres organiques synthétiques, -		
Commentaires					
Echantillon description client	7 - V063 - Colle de faïence 20x20 - Marron - (R-1) WC2 - Murs - Murs				
Date de réception	23-09-2021	Date de prél.	24-09-2021 (théorique)		
Code SGS	13540802-007	Code barres	V8421681	Matrice	Matériaux (AVG)
Conclusion amiante échantillon (Q)	Amiante non détecté				
Numéro couche(s) (Q)	1	Description (Q)	Colle, dur, blanc(he)		
Amiante détecté (Q)	non	Type(s) d'amiante (Q)	Pas d'amiante détecté		
Technique (Q)	META	Nombre de préparations ou de grilles (Q)	2		
Tétragramme de l'opérateur	SASAB	Autres fibres	-, -		
Commentaires					



SGS Environmental Analytics B.V. est accréditée sous le n° 1020 par le RVA (Règlement européen) conformément aux normes des laboratoires d'analyse EN ISO/IEC 17025:2017  
Toutes nos prestations sont réalisées selon nos Conditions Générales d'engagement sous le numéro RVA-Posterden-200508 et le Chapitre de Commerce de Rotterdam, Pays-Bas.

Paraphe:



Page 4 sur 7

**APAVE NORD OUEST SAS - Amiante Quimper**

LE BOT Gaëtan  
Nom du projet 21387737 01 A - ETS PUBLIC SANTE MENTALE FINISTERE Date de commande 24-09-2021  
SUD  
Projet 21387737 01 A Date de début 24-09-2021  
Ref. SGS 13540802 - 1 Rapport du 29-09-2021  
SGS Laboratoire 99-101, Avenue Louis Roche, F-92230, Gennevilliers Premier rapport 29-09-2021

Échantillon description client		8 - V064 - Étanchéité - (EXT) Toiture		
Date de réception	23-09-2021	Date de prêt.	24-09-2021	(théorique)
Code SGS	13540802-008	Code barres	V8421682	Matrice Matériaux (AVG)
Conclusion amiante échantillon (Q)		Amiante non détecté		
Numéro couche(s) (Q)	1	Description (Q)	matériau, souple, bitumineux, fibreux, noir; matériau, friable, blanche (couches inséparables)	
Amiante détecté (Q)	non	Type(s) d'amiante (Q)	Pas d'amiante détecté	
Technique (Q)	META	Nombre de préparations ou de grilles (Q)	2	
Tétragramme de l'opérateur	SASAB	Autres fibres	fibres organiques naturelles, -	
Commentaires		- Certaines couches n'ont pas pu être séparées		
Échantillon description client		9 - V065 - Relevé d'étanchéité - (EXT) Toiture		
Date de réception	23-09-2021	Date de prêt.	24-09-2021	(théorique)
Code SGS	13540802-009	Code barres	V8421683	Matrice Matériaux (AVG)
Conclusion amiante échantillon (Q)		Amiante non détecté		
Numéro couche(s) (Q)	1	Description (Q)	matériau, souple, bitumineux, fibreux, noir; matériau de type "papier", souple, gris (couches inséparables)	
Amiante détecté (Q)	non	Type(s) d'amiante (Q)	Pas d'amiante détecté	
Technique (Q)	META	Nombre de préparations ou de grilles (Q)	2	
Tétragramme de l'opérateur	SASAB	Autres fibres	fibres organiques naturelles, -	
Commentaires		- Certaines couches n'ont pas pu être séparées		
Échantillon description client		10 - V066 - Enduit - (EXT) Façade		
Date de réception	23-09-2021	Date de prêt.	24-09-2021	(théorique)
Code SGS	13540802-010	Code barres	V8421684	Matrice Matériaux (AVG)
Conclusion amiante échantillon (Q)		Amiante non détecté		
Numéro couche(s) (Q)	1	Description (Q)	matériau, dur, gris	
Amiante détecté (Q)	non	Type(s) d'amiante (Q)	Pas d'amiante détecté	
Technique (Q)	META	Nombre de préparations ou de grilles (Q)	2	
Tétragramme de l'opérateur	SASAB	Autres fibres	-	
Commentaires				



SGS Environmental Analytics B.V. est accréditée sous le n° 0202 par le RvA (Règlement européen) conformément aux normes des laboratoires d'analyse EN ISO/IEC 17025:2017. Toutes nos prestations sont réalisées selon nos Conditions Générales d'engagement sous le numéro RvA Rotterdam 2005028 et le Chapitre de Commerce de Rotterdam, Pays-Bas.

Paraphé:





Page 5 sur 7

**APAVE NORD OUEST SAS - Amiante Quimper**

LE BOT Gaetan  
 Nom du projet 21387737 01 A - ETS PUBLIC SANTE MENTALE FINISTERE Date de commande 24-09-2021  
 SUD  
 Projet 21387737 01 A Date de début 24-09-2021  
 Réf. SGS 13540802 - 1 Rapport du 29-09-2021  
 SGS Laboratoire 99-101, Avenue Louis Roche, F-92230, Gennevilliers Premier rapport 29-09-2021

Echantillon description client	11 - V067 - Enduit bande placoplatre - (R+1) Circulation 3 - Murs - Murs			
Date de réception	23-09-2021	Date de prél.	24-09-2021 (théorique)	
Code SGS	13540802-011	Code barres	V8421685	Matrice Matériaux (AVG)
Conclusion amiante échantillon (Q)	Amiante détecté			
Numéro couche(s) (Q)	1	Description (Q)	matériau, souple, fibreux, blanc(he); matériau, cassant, beige (couches inséparables)	
Amiante détecté (Q)	oui	Type(s) d'amiante (Q)	chrysotile	
Technique (Q)	META	Nombre de préparations ou de grilles (Q)	2	
Tétragramme de l'opérateur	SASAB	Autres fibres	fibres organiques naturelles, -	
Commentaires	- Certaines couches n'ont pas pu être séparées			
Echantillon description client	12 - V068 - Enduit bande placoplatre - (R+1) Circulation 6 - Murs - Murs			
Date de réception	23-09-2021	Date de prél.	24-09-2021 (théorique)	
Code SGS	13540802-012	Code barres	V8421686	Matrice Matériaux (AVG)
Conclusion amiante échantillon (Q)	Amiante détecté			
Numéro couche(s) (Q)	1	Description (Q)	matériau, souple, fibreux, beige; matériau, cassant, beige (couches inséparables)	
Amiante détecté (Q)	oui	Type(s) d'amiante (Q)	chrysotile	
Technique (Q)	META	Nombre de préparations ou de grilles (Q)	2	
Tétragramme de l'opérateur	AMHA	Autres fibres	-,-	
Commentaires	- Certaines couches n'ont pas pu être séparées			



SGS Environmental Analytics B.V. est accréditée sous le n° 1020 par le RvA (Règlement européen) conformément aux normes des laboratoires d'analyse EN ISO/IEC 17025:2017  
 Toutes nos prestations sont réalisées selon nos Conditions Générales d'engagement sous le numéro RvA Rotterdam 2005008 à la Chambre de Commerce de Rotterdam, Pays-Bas.

Paraphé:





Page 6 sur 7

**APAVE NORD OUEST SAS - Amiante Quimper**

LE BOT Gaetan  
Nom du projet : 21387737 01 A - ETS PUBLIC SANTE MENTALE FINISTERE  
SUD  
Projet : 21387737 01 A  
Ref. SGS : 13540802 - 1  
SGS Laboratoire : 99-101, Avenue Louis Roche, F-92230, Gennevilliers

Date de commande : 24-09-2021  
Date de début : 24-09-2021  
Rapport du : 29-09-2021  
Premier rapport : 29-09-2021

Echantillon description client		13 - V069 - Enduit bande placoplatre - (RDC) Circulation 1- Murs - Murs			
Date de réception	23-09-2021	Date de prél.	24-09-2021	(théorique)	
Code SGS	13540802-013	Code barres	V8421687	Matrice	Matériaux (AVG)
Conclusion amiante échantillon (Q)	Amiante détecté				
Numéro couche(s) (Q)	1	Description (Q)	matériau de type "peinture", blanc(he); matériau, souple, fibreux, beige; matériau, friable, blanc(he) (couches inséparables)		
Amiante détecté (Q)	oui	Type(s) d'amiante (Q)	chrysotile		
Technique (Q)	META	Nombre de préparations ou de grilles (Q)	2		
Tétragramme de l'opérateur	AMHA	Autres fibres	fibres organiques naturelles, -		
Commentaires	- Certaines couches n'ont pas pu être séparées				
Echantillon description client		14 - V070 - Enduit bande placoplatre - (RDC) Circulation 2- Murs - Murs			
Date de réception	23-09-2021	Date de prél.	24-09-2021	(théorique)	
Code SGS	13540802-014	Code barres	V8421688	Matrice	Matériaux (AVG)
Conclusion amiante échantillon (Q)	Amiante détecté				
Numéro couche(s) (Q)	1	Description (Q)	matériau, souple, fibreux, marron; matériau de type "peinture", beige; matériau, friable, blanc(he) (couches inséparables)		
Amiante détecté (Q)	oui	Type(s) d'amiante (Q)	chrysotile		
Technique (Q)	META	Nombre de préparations ou de grilles (Q)	2		
Tétragramme de l'opérateur	AMHA	Autres fibres	fibres organiques naturelles, -		
Commentaires	- Certaines couches n'ont pas pu être séparées				



SGS Environmental Analytics B.V. est accréditée sous le n° 1520 par le RVA (Règlement européen) conformément aux normes des laboratoires d'analyse EN ISO/IEC 17025:2017  
Toutes nos prestations sont réalisées selon nos Conditions Générales d'activités disponibles sous le nom RVA-Protocol-2005080 à la Chambre de Commerce de Rotterdam, Pays-Bas.

Paraphé:





Page 7 sur 7

**APAVE NORD OUEST SAS - Amiante Quimper**

LE BOT Gaëtan  
Nom du projet : 21387737 01 A - ETS PUBLIC SANTE MENTALE FINISTERE  
SUD  
Projet : 21387737 01 A  
Ref. SGS : 13540802 - 1  
SGS Laboratoire : 99-101, Avenue Louis Roche, F-92230, Gennevilliers

Date de commande : 24-09-2021  
Date de début : 24-09-2021  
Rapport du : 29-09-2021  
Premier rapport : 29-09-2021

Echantillon description client	15 - V071 - Enduit plâtre - (R+1) Local 106 - Murs - Murs			
Date de réception	23-09-2021	Date de prél.	24-09-2021 (théorique)	
Code SGS	13540802-015	Code barres	V8421689	Matrice Matériaux (AVG)
Conclusion amiante échantillon (Q)	Amiante non détecté			
Numéro couche(s) (Q)	1	Description (Q)	matériau de type "peinture", fibreux, rose; matériau, friable, blanc/bleu; matériau, friable, vert (couches inséparables)	
Amiante détecté (Q)	non	Type(s) d'amiante (Q)	Pas d'amiante détecté	
Technique (Q)	META	Nombre de préparations ou de grilles (Q)	2	
Tétragramme de l'opérateur	AMHA	Autres fibres	fibres minérales synthétiques, -	
Commentaires	- Certaines couches n'ont pas pu être séparées			

Les analyses notées Q sont accréditées par le RvA.

- Seules les fibres d'amiante correspondant aux critères définis dans les articles 1 et 2 de l'arrêté du 1er octobre 2019 sont prises en compte.
- La limite de détection garantie est de 0,1% pour l'analyse au MOLP et au META.
- Dans le cas de couches inséparables, la limite de détection de 0,1% reste garantie jusqu'à quatre couches.
- Au MOLP, pour être optiquement observable, une fibre doit avoir un diamètre supérieur à 0,2 microns.
- Si l'amiante n'est pas détecté au META et au MOLP, la couche peut renfermer une teneur en amiante inférieure à la limite de détection garantie.
- Autres fibres : structures fibreuses dont les caractéristiques physico-chimiques ne correspondent pas à de l'amiante.



SGS Environmental Analytics B.V. est accréditée sous le n° 1320 par le RvA (Règlement européen), conformément aux critères des laboratoires d'analyse EN ISO/IEC 17025:2017. Toutes nos prestations sont réalisées selon nos Conditions Générales d'engagement sous le numéro RvA Rotterdam 2405028 à la Chambre de Commerce de Rotterdam, Pays-Bas.

Paraphé:



## ANNEXE TABLEAU ESTIMATIF DES QUANTITES

Etage	Local	Composant	Matériau ou produit contenant de l'amiante	Estimation des quantités	Observations
Extérieur	Façades	Menuiseries extérieures	Joint de fenêtre	55u	
RDC	Ensemble	Murs	Enduit bande plaques de plâtre	Ensemble du rdc	
		Plancher	Colle Noire	Ensemble du rdc	
		Plancher	Dalle de sol	Ensemble du rdc	
RDC	Local 15 Local 14	Murs	Colle de faïence 20x20 - Blanche	2m²	
R+1	Ensemble	Murs	Enduit bande plaques de plâtre	Ensemble du r+1	
		Plancher	Colle Noire	Ensemble du r+1	
		Plancher	Dalle de sol	Ensemble du r+1	
R+1	Local 112 113 Chambre 2, 8, 9, 10	Murs	Colle de faïence 20x20 - Blanche	10m²	
R-1	Chaufferie	Eléments sécurité incendie	Bac à sable fibres-ciment	1 u	
R-1	Local poubelles	Murs	Colle de plinthes	15ml	
		Murs	Colle de faïence	30m²	
R-1	Local Balnéo	Equipement divers	Dalles bitumineuses antivibratile	20u	

L'estimation des quantités ne concerne que les matériaux ou produits contenant de l'amiante présents dans l'immeuble bâti et concernés par le programme de travaux.

Elle ne prend pas en compte :

- ☐ Les autres matériaux ou produits contenant de l'amiante repérés dans l'immeuble bâti mais non concernés par le programme de travaux
- ☐ Les techniques utilisées par les entreprises de travaux pour la dépose des matériaux ou produits repérés.
- ☐ La quantité de déchets générés par les entreprises elles mêmes lors de la dépose de ces matériaux ou produits (équipements de protection individuelle, moyens de protection collective ...)



ANNEXE CERTIFICATION DE L'OPERATEUR DE REPERAGE

## Certificat de compétences Diagnostic Immobilier

N° CPDI 5563    Version 002



Je soussigné, Philippe TROYAUX, Directeur Général d'I.Cert, atteste que :

**Monsieur LE BOT Gaëtan**

Est certifié(e) selon le référentiel I.Cert dénommé CPE DI DR 01, dispositif de certification de personnes réalisant des diagnostics immobiliers pour les missions suivantes :

Amiante avec mention	Amiante Avec Mention** Date d'effet : 02/04/2020 - Date d'expiration : 01/04/2027
Amiante sans mention	Amiante Sans Mention* Date d'effet : 02/04/2020 - Date d'expiration : 01/04/2027

En foi de quoi ce certificat est délivré, pour valoir et servir ce que de droit.  
Edité à Saint-Grégoire, le 27/08/2020.



Arrêté du 21 novembre 2006 modifié définissant les critères de certification des compétences des personnes physiques opérateurs des conseils de risque d'inspection au plomb, des diagnostics du risque d'insalubrité par le plomb des peintures ou des revêtements après travaux en présence de plomb, et les critères d'accréditation des organismes de certification - Arrêté du 25 juillet 2016 définissant les critères de certification des compétences des personnes physiques opérateurs de repérage, d'évaluation périodique de l'état de conservation des matériaux et produits contenant de l'amiante, et d'examen visuel après travaux dans les immeubles bâtis et les critères d'accréditation des organismes de certification - Arrêté du 6 septembre 2018 relatif aux compétences des personnes physiques opérateurs de repérage, d'évaluation périodique de l'état de conservation des matériaux et produits contenant de l'amiante, et d'examen visuel après travaux, dans les immeubles bâtis ou Arrêté du 21 novembre 2006 définissant les critères de certification des compétences des personnes physiques opérateurs de repérage et de diagnostic émis dans les immeubles bâtis et les critères d'accréditation des organismes de certification - Arrêté du 30 octobre 2008 modifiant les critères de certification des compétences des personnes physiques réalisant l'état initial et la présence de liasses dans le bâtiment et les critères d'accréditation des organismes de certification - Arrêté du 11 octobre 2008 modifiant les critères de certification des compétences des personnes physiques réalisant le diagnostic de performance énergétique ou l'attribution de prise en compte de la réglementation thermique et les critères d'accréditation des organismes de certification - Arrêté du 6 avril 2007 modifiant les critères de certification des compétences des personnes physiques réalisant l'état de l'habitation intérieure au gaz et les critères d'accréditation des organismes de certification - Arrêté du 8 juillet 2008 modifiant les critères de certification des compétences des personnes physiques réalisant l'état de l'habitation intérieure d'exercice et les critères d'accréditation des organismes de certification - Arrêté du 2 juillet 2018 modifiant les critères de certification des opérateurs de diagnostic technique et des organismes de formation et d'accréditation des organismes de certification.



**I.Cert**  
Institut de Certification

Certification de personnes  
Diagnostic Immobilier  
Portée disponible sur [www.icert.fr](http://www.icert.fr)  
Parc d'Affaires, Espace Performance - Bât K - 35760 Saint-Grégoire



COFRAC  
ACCREDITATION  
N° 14022  
AMBIANTE  
DIAGNOSTIC  
IMMOBILIER

CPE DI FR 11 rev14



Amiante

Aff. n° : 21387737 01 A

Rap. n° : 21387737 01 CLINIQUE 9

Page 118 sur 122

## ANNEXE ATTESTATION D'ASSURANCE

**AXA France IARD**  
DIRECTION ENTREPRISES  
Production R.C. – Grands Comptes  
Télécopie 01.57.65.07.90



Contrat RC n° 5271124804 1/2

ATTESTATION

Nous, soussignés, AXA FRANCE IARD S.A., Société d'Assurance dont le Siège Social est situé 313, Terrasse de l'Arche – 92727 NANTERRE Cedex, atteste par la présente que l'assuré :

**APAVE**  
Immeuble Canopy  
6 rue du Général Audran  
92400 COURBEVOIE

Agissant tant pour son compte que pour celui de **APAVE NORD-OUEST SAS**.

est couvert contre les conséquences pécuniaires de la Responsabilité Civile qu'il pourrait encourir à la suite de dommages causés dans le cadre de l'exercice de sa profession, par le contrat n° 5271124804, souscrit auprès de notre Société, pour les activités et les montants de garanties suivants :

**Activités assurées**

Prestations techniques (y compris maintenance) et intellectuelles pour la maîtrise des risques humains, techniques et environnementaux, articulée autour des principaux métiers suivants :

- inspection et vérification des installations techniques, équipements et process
- bâtiment et génie civil
- essais, mesures et métrologie
- laboratoires d'analyses (non médicales)
- conseils
- formation
- certification, contrôle, qualification et homologation

y compris fabrication et vente de produits dans le cadre de ces activités, à destination de tous les secteurs d'activité.

**A l'exclusion :**

- des missions de Contrôle Technique relevant de la loi Spinetta visées à l'article L 111.3 du Code de la construction et de l'habitation
- des travaux de désamiantage (enlèvement de l'amiante friable et non friable)
- des activités de classification et certification de navires et unités offshore.

APAVE NORD-OUEST SAS - 340 avenue de la MARNE - 59700 MARCQ-EN-BAROEUL - SAS au capital de 25 260 808 € - RCS Lille Métropole B 419 671 425

Contrat RC n° 5271124804 2/2

## TABLEAU DE GARANTIES

Les garanties s'exercent à concurrence des montants suivants :

Nature des garanties	Limites des garanties
<b>Responsabilité Civile Exploitation / Après Livraison / Professionnelle</b>	
<b>Limite générale « Tous dommages corporels, matériels et immatériels » confondus</b> <i>Sans pouvoir excéder pour :</i>	5 000 000 € par année d'assurance
a) les dommages immatériels non consécutifs	5 000 000 € par année d'assurance
b) les atteintes à l'environnement accidentelles sur sites des assurés non soumis à Autorisation ou Enregistrement	2 500 000 € par année d'assurance
c) tous dommages corporels, matériels et immatériels aux Usa/Canada <i>sous-limités :</i>	5 000 000 € par année d'assurance
c.1) Dommages immatériels aux USA CANADA	1 000 000 € par année d'assurance
d) tous dommages causés par l'amiante et le plomb *	2 500 000 € par année d'assurance *

\*Il précisé que cette garantie s'exerce également dans la limite des montants de garanties précités ou indiqués aux conditions particulières, en fonction de la nature des dommages.

La présente attestation ne peut engager l'Assureur au-delà des limites et conditions du contrat auquel elle se réfère.

La présente attestation est valable pour la période du **01/01/2021 au 31/12/2021** 1inclus sous réserve du règlement de la prime et des possibilités de suspension ou de résiliation en cours d'année d'assurance pour les cas prévus par le Code des Assurances ou le contrat.

Fait à PARIS le 23/12/2020  
Pour servir et valoir ce que de droit.

POUR L'ASSUREUR :

  
EQUIPEMENT ASSURANCE  
Assurance  
15/12/2020 CS 44012  
15/12/2020 CS 44012  
15/12/2020 CS 44012



## Amiante

## CONSEILS SUR LES MODALITES D'ELIMINATION DES DECHETS

## Les responsabilités du producteur de déchets

Le Code de l'Environnement dispose dans son article L. 541-2 : «*Tout producteur ou détenteur de déchets est tenu d'en assurer ou d'en faire assurer la gestion, conformément aux dispositions du présent chapitre. Tout producteur ou détenteur de déchets est responsable de la gestion de ces déchets jusqu'à leur élimination ou valorisation finale, même lorsque le déchet est transféré à des fins de traitement à un tiers. Tout producteur ou détenteur de déchets s'assure que la personne à qui il les remet est autorisée à les prendre en charge.*»

A ce titre, pour des travaux de désamiantage, le maître d'ouvrage (en général le propriétaire) est responsable de la bonne élimination des déchets issus du chantier. Les déchets de chantier tels que les équipements de protection des intervenants sont de la responsabilité de l'entreprise effectuant les travaux.

## Les familles de déchets



### Les différentes sortes de déchets d'amiante

Les déchets d'amiante se divisent en deux grandes catégories quant à la gestion de leur élimination. **Le traitement va dépendre de la nature des déchets amiantés.** :

Installation de stockage de déchets dangereux (ISDD) ou installation d'inertage par vitrification	Installation de stockage de déchets non dangereux (ISDND)
Tous types de déchets amiantés, y compris les déchets connexes de chantiers contaminés (EPI, films de protection)	Déchets de matériaux de construction contenant de l'amiante générés par une activité de construction, rénovation ou déconstruction d'un bâtiment ou par une activité de construction, rénovation ou déconstruction de travaux de génie civil, y compris les terres naturellement amiantifères et les agrégats d'enrobés bitumineux amiantés



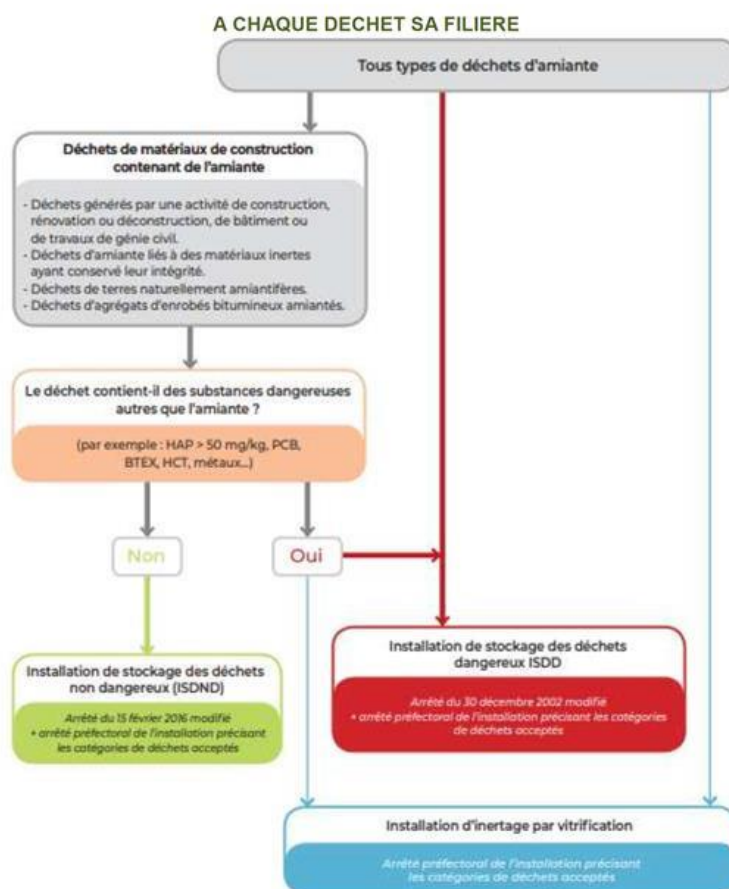

Document INRS

#### Organisation à prévoir pour la gestion de ces déchets

L'entreprise doit appliquer les dispositions réglementaires existantes concernant les déchets qu'elle produit ou détient, car elle en est responsable. Elle doit impérativement disposer, avant même le démarrage des travaux, d'un **certificat d'acceptation préalable (CAP)** de l'installation de stockage des déchets ou de traitement par vitrification pour chaque catégorie de déchet amianté que son activité va produire. Un **bordereau de suivi des déchets contenant de l'amiante (BSDA)** accompagne chaque lot depuis son lieu de production jusqu'à son élimination finale.

À toutes les étapes de la gestion de ces déchets, la manutention des déchets doit être organisée de façon à éviter la libération de fibres. L'utilisation de moyens adaptés d'aide à la manutention ou au levage est à rechercher. Le nettoyage des surfaces, outils, engins, véhicules sera effectué par humidification et aspiration avec du matériel adapté (soufflettes à proscrire). Les salariés doivent être informés des risques qu'ils encourent et formés aux moyens de prévention (modes opératoires, EPI, règles d'hygiène).

#### Élimination des déchets



Amiante

Aff. n° : 21387737 01 A

Rap. n° : 21387737 01 CLINIQUE 9

Page 122 sur 122

Les déchets doivent être confiés à des centres de traitement autorisés, après demande d'un certificat d'acceptation préalable.

**Les adresses des installations de stockage des déchets d'amiante** peuvent être obtenues auprès des préfectures, des Conseils généraux, des mairies, des DREAL et de l'ADEME ainsi qu'en consultant les sites suivants :

<https://www.sinoe.org/>

<http://www.dechets-chantier.ffbatiment.fr/>

APAVE NORD-OUEST SAS - 340 avenue de la MARNE - 59700 MARCQ-EN-BAROEUL - SAS au capital de 25 260 808 € - RCS Lille Métropole B 419 671 425

**Commentaire :**



## ANNEXE CERTIFICATION DE L'OPERATEUR DE REPERAGE



### Certificat de compétences Diagnosticqueur Immobilier

N° CPDI6613 Version 006

Je soussigné, Pierre-François TRILLAT, Responsable activités certifications d'I.Cert, atteste que :

**Monsieur OULD Moustapha**

Est certifié(e) selon le référentiel I.Cert en vigueur (CPE DI DR o6 (cycle de 7 ans)), dispositif de certification de personnes réalisant des diagnostics immobiliers pour les missions suivantes :

Amiante avec mention	Amiante Avec Mention (1) Date d'effet : 16/10/2022 - Date d'expiration : 15/10/2029
Amiante sans mention	Amiante Sans Mention (1) Date d'effet : 16/10/2022 - Date d'expiration : 15/10/2029
Plomb	Plomb : Constat du risque d'exposition au plomb (1) Date d'effet : 17/11/2022 - Date d'expiration : 16/11/2029

En foi de quoi ce certificat est délivré, pour valoir et servir ce que de droit.

Ce certificat n'implique qu'une présomption de certification. Sa validité peut être vérifiée à l'adresse <https://www.icert.fr/liste-des-certifies/>

Valide à partir du 01/07/2025.

Pierre-François TRILLAT  
Responsable activités certifications d'I.Cert



(1) Arrêté du 1er juillet 2024 définissant les critères de certification des diagnostiqueurs intervenant dans les domaines du diagnostic amiante, électricité, gaz, plomb et termites, de leurs organismes de formation et les exigences applicables aux organismes de certification

**I.Cert**  
Institut de Certification

Certification de personnes  
Diagnosticqueur  
Portée disponible sur [www.icert.fr](http://www.icert.fr)

I.Cert - Parc d'Affaires, Espace Performance – Bât K  
35760 Saint-Grégoire

**cofrac**  
ACCREDITATION  
N° 4-0522  
PORTÉE  
CERTIFICATION  
DE PERSONNES  
DISPONIBLE SUR  
[WWW.COFRAC.FR](http://WWW.COFRAC.FR)

CPE DI FR 11 rev21

## ANNEXE ATTESTATION D'ASSURANCE



Votre interlocuteur  
**CBT VERLINGUE**  
 (AGENCE D'ILLZACH)  
 29335 QUIMPER CEDEX

Portefeuille : 0201050284

 **03 89 61 64 64**  
 **08 20 20 26 32**

**SAS APAVE**  
**IMMEUBLE CANOPY**  
**6 RUE DU GENERAL AUDRAN**  
**92400 COURBEVOIE**

### Votre contrat

**RESPONSABILITE CIVILE**  
**ENTREPRISE**

### Vos références

Contrat  
**10800807204**

## ATTESTATION

AXA France IARD, atteste que :

**SAS APAVE**  
**IMMEUBLE CANOPY**  
**6 RUE DU GENERAL AUDRAN**  
**92400 COURBEVOIE**

a souscrit tant pour son compte que pour celui de sa filiale française :

**APAVE INFRASTRUCTURE CONSTRUCTION France ( AICF )**  
**Immeuble Canopy 6 RUE DU GENERAL AUDRAN**  
**92400 COURBEVOIE**

le contrat n° 10800807204 garantissant les conséquences pécuniaires de la Responsabilité Civile qu'il pourrait encourir à la suite de dommages causés dans le cadre de l'exercice de sa profession, pour les activités et les montants de garanties suivants :

### Activités assurées :

Prestations techniques (y compris maintenance) et intellectuelles pour la maîtrise des risques humains, techniques et environnementaux, articulée autour des principaux métiers suivants :

- ☐ Inspection et vérification des installations techniques, équipements et process
- ☐ Bâtiment et génie civil
- ☐ Essais, mesures et métrologie
- ☐ Laboratoires d'analyses (non médicales)
- ☐ Conseils
- ☐ Formation
- ☐ Certification, contrôle, qualification et homologation

y compris fabrication et vente de produits dans le cadre de ces activités,  
 à destination de tous les secteurs d'activité.

### A l'exclusion :

- ☐ des missions de Contrôle Technique relevant de la loi Spinetta visées à l'article L 111.23 du Code de la construction et de l'habitation
- ☐ des travaux de désamiantage (enlèvement de l'amiante friable et non friable)
- ☐ des activités de classification et certification de navires et unités offshore.

AXA France IARD. S.A. au capital de 214 799 030 € - 722 057 460 R.C.S. Nanterre.  
 TVA intracommunautaire n° FR 14 722 057 460.  
 Siège social : 313, Terrasses de l'Arche 92727 Nanterre Cedex. Entreprise régie par le code des assurances.



Contrat N° 10800807204

Les garanties s'exercent à concurrence des montants suivants :

Nature des garanties	Limites des garanties
Responsabilité Civile Exploitation / Après Livraison / Professionnelle	
Limite générale « Tous dommages corporels, matériels et immatériels » confondus	
Sans pouvoir excéder pour :	5 000 000 € par année d'assurance
a) les dommages immatériels non consécutifs	5 000 000 € par année d'assurance
b) les atteintes à l'environnement accidentelles sur sites des assurés non soumis à Autorisation ou Enregistrement	2 500 000 € par année d'assurance
c) tous dommages corporels, matériels et immatériels aux USA/CANADA	5 000 000 € par année d'assurance
sous-limités :	1 000 000 € par année d'assurance
c.1) Dommages immatériels aux USA CANADA	2 500 000 € par année d'assurance *
d) tous dommages causés par l'amiante et le plomb *	

\*Il précisé que cette garantie s'exerce également dans la limite des montants de garanties précités ou indiqués aux conditions particulières, en fonction de la nature des dommages.

La présente attestation ne peut engager l'Assureur au-delà des limites et conditions du contrat auquel elle se réfère.

La présente attestation est valable du **01/01/2025 au 31/12/2025** sous réserve du règlement de la prime émise ou à émettre et des possibilités de suspension ou de résiliation en cours d'année d'assurance pour les cas prévus par le Code des Assurances ou le contrat.

Fait à Nanterre, le **03 janvier 2025**

Pour la société :

**Mathieu GODART**

Directeur Général Délégué



AXA France IARD. S.A. au capital de 214 799 030 € - 722 057 460 R.C.S. Nanterre.

TVA intracommunautaire n° FR 14 722 057 460.

Siège social : 313, Terrasses de l'Arche 92727 Nanterre Cedex. Entreprise régie par le code des assurances.

## CONSEILS SUR LES MODALITES D'ELIMINATION DES DECHETS

### Les responsabilités du producteur de déchets

Le Code de l'Environnement dispose dans son article L. 541-2 : « Tout producteur ou détenteur de déchets est tenu d'en assurer ou d'en faire assurer la gestion, conformément aux dispositions du présent chapitre. Tout producteur ou détenteur de déchets est responsable de la gestion de ces déchets jusqu'à leur élimination ou valorisation finale, même lorsque le déchet est transféré à des fins de traitement à un tiers. Tout producteur ou détenteur de déchets s'assure que la personne à qui il les remet est autorisée à les prendre en charge. »

A ce titre, pour des travaux de désamiantage, le maître d'ouvrage (en général le propriétaire) est responsable de la bonne élimination des déchets issus du chantier. Les déchets de chantier tels que les équipements de protection des intervenants sont de la responsabilité de l'entreprise effectuant les travaux.

### Les familles de déchets



### Les différentes sortes de déchets d'amiante

Les déchets d'amiante se divisent en deux grandes catégories quant à la gestion de leur élimination. **Le traitement va dépendre de la nature des déchets amiantés.** :

Installation de stockage de déchets dangereux (ISDD) ou installation d'inertage par vitrification	Installation de stockage de déchets non dangereux (ISDND)
Tous types de déchets amiantés, y compris les déchets connexes de chantiers contaminés (EPI, films de protection)	Déchets de matériaux de construction contenant de l'amiante générés par une activité de construction, rénovation ou déconstruction d'un bâtiment ou par une activité de construction, rénovation ou déconstruction de travaux de génie civil, y compris les terres naturellement amiantifères et les agrégats d'enrobés bitumineux amiantés

### A CHAQUE DECHET SA FILIERE

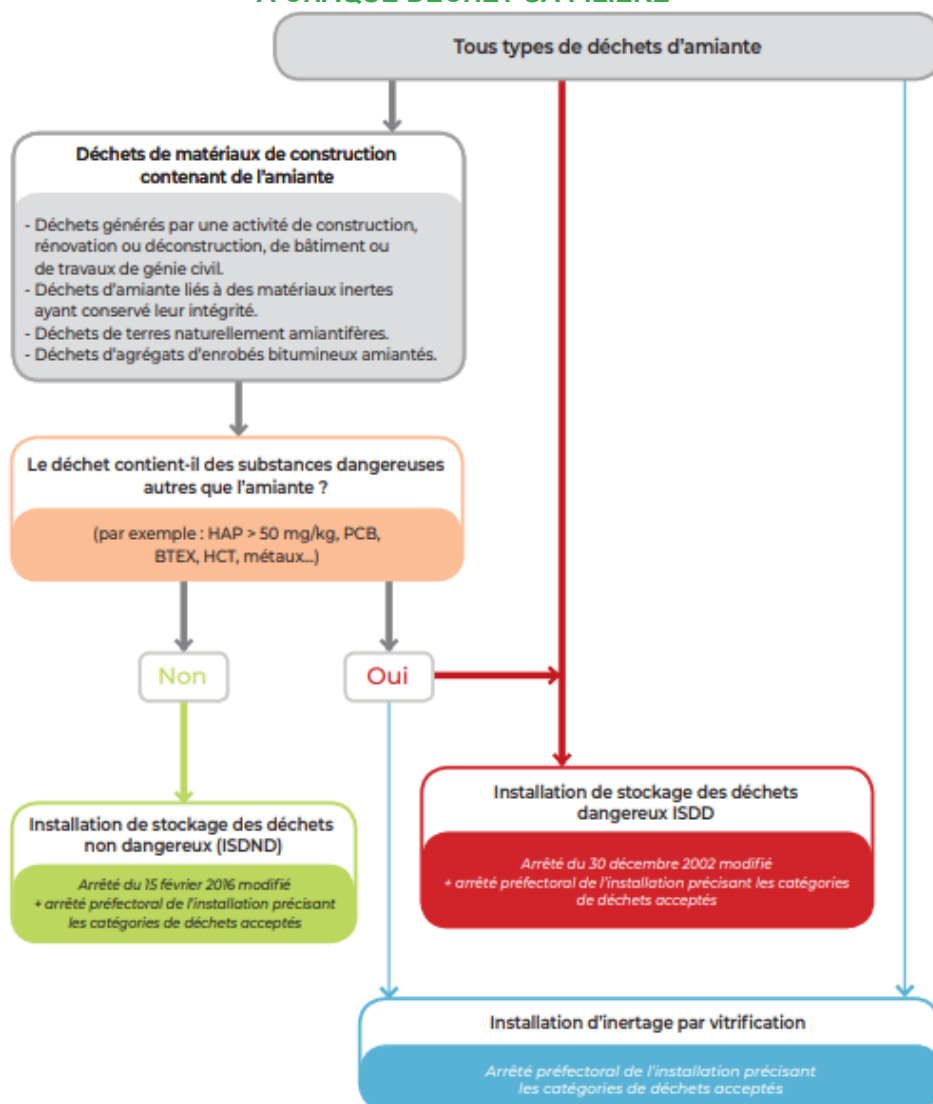

Document INRS

### Organisation à prévoir pour la gestion de ces déchets

L'entreprise doit appliquer les dispositions réglementaires existantes concernant les déchets qu'elle produit ou détient, car elle en est responsable. Elle doit impérativement disposer, avant même le démarrage des travaux, d'un **certificat d'acceptation préalable (CAP)** de l'installation de stockage des déchets ou de traitement par vitrification pour chaque catégorie de déchet amianté que son activité va produire. Un **bordereau de suivi des déchets contenant de l'amiante (BSDA)** accompagne chaque lot depuis son lieu de production jusqu'à son élimination finale.

À toutes les étapes de la gestion de ces déchets, la manutention des déchets doit être organisée de façon à éviter la libération de fibres. L'utilisation de moyens adaptés d'aide à la manutention ou au levage est à rechercher. Le nettoyage des surfaces, outils, engins, véhicules sera effectué par humidification et aspiration avec du matériel adapté (soufflettes à proscrire). Les salariés doivent être informés des risques qu'ils encourent et formés aux moyens de prévention (modes opératoires, EPI, règles d'hygiène).

### Élimination des déchets

Les déchets doivent être confiés à des centres de traitement autorisés, après demande d'un certificat d'acceptation préalable.

**Les adresses des installations de stockage des déchets d'amiante** peuvent être obtenues auprès des préfetures, des Conseils généraux, des mairies, des DREAL et de l'ADEME ainsi qu'en consultant les sites suivants :

<https://www.sinoe.org/>

<http://www.dechets-chantier.ffbatiment.fr/>